

Keuringsverslag van een elektrische laagspanning- en zeer lage spanningsinstallatie

CONFORM

Datum keuring: 03/02/2022

Inspecteur: Thomas Rabaut

Mentor:

Installateur: -

ID-label:

Klantreferentie:

B.T.W. nr.:-

Merk en type meettoestel: Metrel Eurotest
ET61557

Serienummer: 19481240

Plaats van het onderzoek

Straatnaam Steenweg op Diest
Huisnummer 124
Busnummer
Postcode 2300
Gemeente Turnhout
Land België

Eigenaar

Naam Via immo
Straatnaam Steenweg op Diest
Huisnummer 124
Busnummer
Postcode 2300
Gemeente Turnhout
Land België

Installateur

Naam -
BTW nr. -
Telefoonnummer -
E-mail -

Type : woning

EAN : 54

Teller Nr.: : 04367885

Niet meegedeeld

Afbeelding schakel- en verdeelbord:

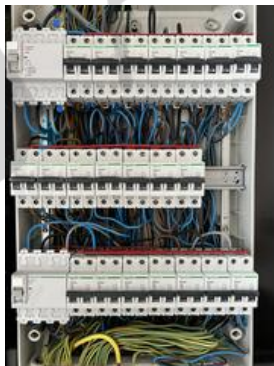

Aard onderzoek:

Netbeheerder: FLUVIUS

Controlebezoek van een huishoudelijke installatie volgens (KB 08/09/2019) - AREI Boek 1- 6.5. en 8.2.2. en 4.2.4.3.

Spanning: 3N400V

Meter / bord verbinding: 10 mm²

Max beveiliging: 40 A

Aantal borden: 1

Aantal kringen: 21

Ri algemeen: 0,318 MΩ

OK



Aardelektrode: Verticaal of schuin in de grond gedreven baren, pennen of geleiders

RE: 16,51 Ω

OK

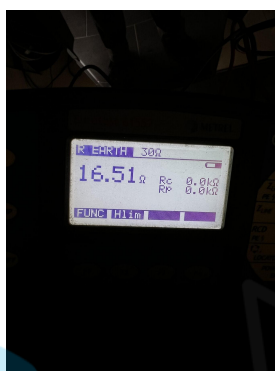

DIFFERENTIEELSTROOMINRICHTING

ΔI (mA)	In (A)	In - andere (A)	I _{st}	Type	Beveiligde kringen	Test	x 2,5
300	40		22,5kA2s (3000A)	A	21	OK	OK
30	40		22,5kA2s (3000A)	A	7	OK	OK

BESCHRIJVING INSTALLATIE

Aantal kringen	Curve	Bescherming IN (A)	(andere)	P	Sectie (mm ²)
15	C	20		2	2,5
1	C	25		2	6
5	C	16		2	1,5

Visueel nazicht (algemeen)	OK	Directe aanraking	OK	Indirecte aanraking	OK
Aansluitingen	OK	schema in bijlage door Aceg vzw	NA		
Equipotentiale verbindingen	OK	Doorsnede geleiders	OK		
Continuïteit	OK	Verlichting / toestellen	NVT		

OPMERKINGEN - INBREUKEN - NOTA'S

nota/note 2 Geen inbreuken vastgesteld.
 nota/note 27 Het EAN-nummer kon ons niet meegedeeld worden tijdens onze rondgang.

BESLUIT

- De elektrische installatie voldoet aan de voorschriften van het KB 08/09/2019 - AREI Boek 1. Het volgende controlebezoek is te voorzien voor 3/2/2047
- De nodige maatregelen werden genomen, zodat de ingangsklemmen van de automatische differentieelstroominrichting, geplaatst aan het begin van de installatie, ontoegankelijk zijn gemaakt door verzegeling.
- Het (de) eendraadsschema(s) en het (de) situatieplan(nen) werd(en) door het erkend organisme voor gezien getekend.

Deze pdf-versie van het keuringsverslag is de originele versie en mag worden verspreid..

Aantal bijlage(n):

VRIJGAVE VAN HET KEURINGSVERSLAG

De inspecteur Thomas Rabaut

De werknemer,

Thomas Rabaut
ACEG VZW #146

Plichten van de eigenaar, beheerder, huurder voor de installatie onderworpen aan het AREI Boek 1 afdeling 9.1.2.

- Het verslag dient te worden bewaard in het dossier van de elektrische installatie.
- Elke wijziging dient te worden vermeld in het elektrisch dossier.
- Elk ongeval overkomen van personen en te wijten, rechtsreeks of onrechtstreeks, aan de aanwezigheid van de elektrische installatie dient onmiddellijk meegedeeld te worden aan de algemene Directie Energie van de Federale Overheidsdienst Economie.

Kwaliteit

- De reproductie van dit document is enkel toegelaten in zijn integrale vorm en enkel met het schriftelijk akkoord van het controleorganisme en de aanvrager.
- De keuring beperkt zich tot de zichtbare en normaal toegankelijke delen van de installatie.

www.aceg.be

02 880 88 90

BE53 0689 0209 2953 - BTW BE0839.866.481

Stappenplan voor een installatie die conform is:

Stap 1	Stap 2	Stap 3	Stap 4
Lees dit proces-verbaal zorgvuldig en besteed aandacht aan de eventuele nota's	Als u grote wijzigingen of uitbreidingen aan de installatie aanbrengt, moet u deze laten controleren.	De volgende periodieke keuring is voorzien voor 3/2/2047	ACEG staat tot uw dienst voor alle noodzakelijke keuringen.

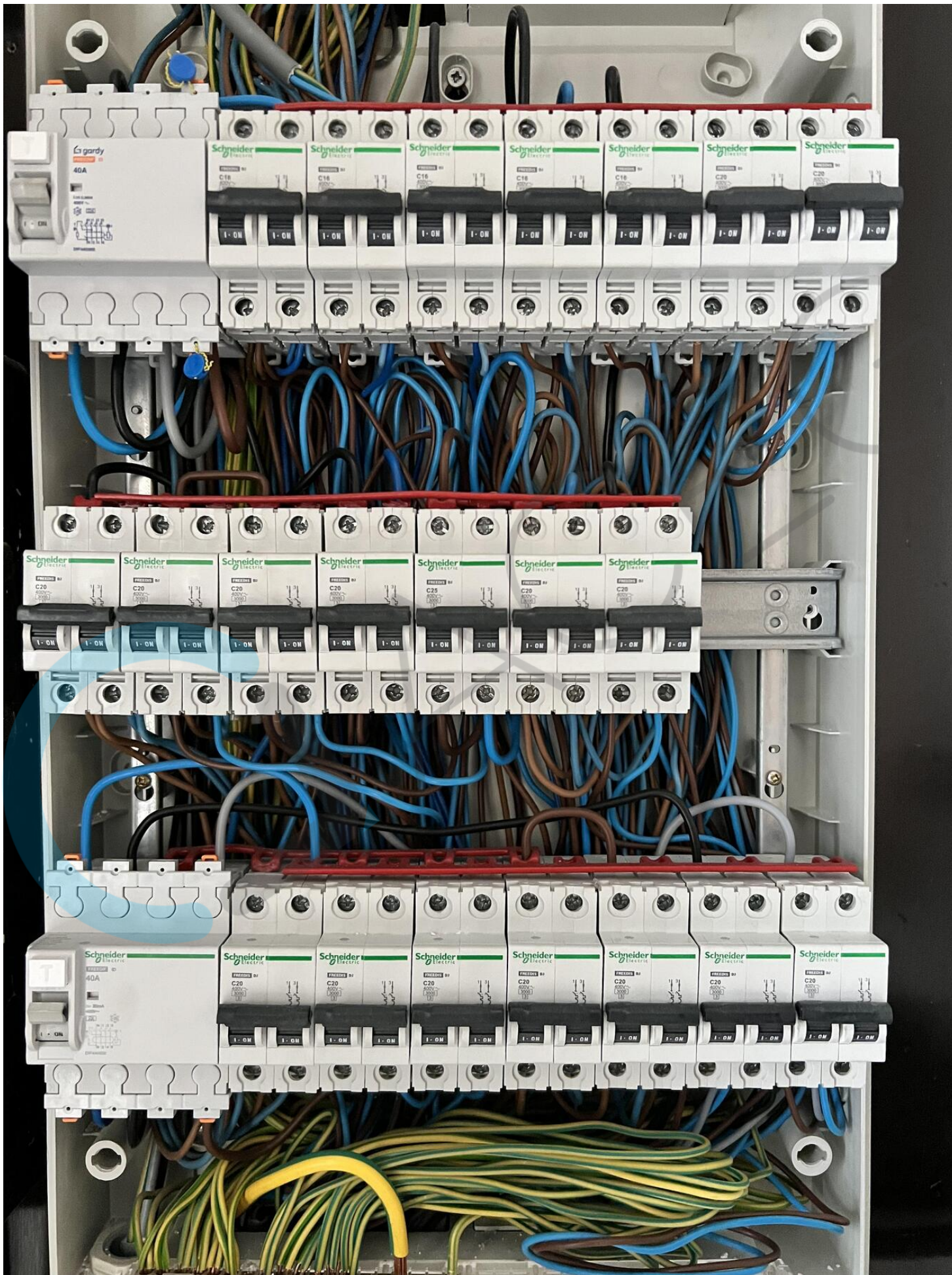

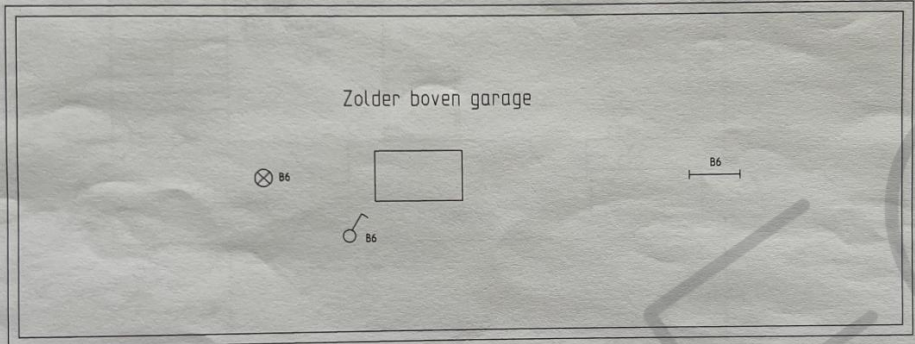

3/2/25

VOORDE BELGIË
VERSTRANKE M&K
Insp. natuur

QACEG 146
Beroepscamioning
Thomas Rabaut

Toepassingsgebied		Tent. afwijking		Oppervlakte		Schaal		Gewicht	
Steenweg op Diest 124 2300 Turnhout						Project: Turnhout groot			
		Datum		Naam		Titel			
		Tek. 17/01/2010		Niels		Situatieschema boven garage			
		Gepr. 17/01/2010							
		Norm				Tekeningnummer		van 10 bl.	
W&D ele-sec Meerheide 31 2980 Zoersel		0475 77 62 37		4					
Ref.	Verandering	Datum	Naam	Orig.	Ver. v.:	Ver. d.:			



LAATTE BEKIM
VERSTRIPPE LUK
Inspiration

3/2/22

ACES
Bekend makingsorganisatie voor
Thomas Rabatt

Toepassingsgebied		Toel. afwijking		Oppervlakte		Schaal		Gewicht	
Steenweg op Diest 124 2300 Turnhout						Project: Turnhout groot			
		Teh.		Datum		Naam		Titel	
		17/01/2010		MeLG				Situatieschema kelder	
		Gopr.		17/01/2010					
		Norm							
W&D ele-sec Meerheide 31 2980 Zoersel		0475 77 62 37		2		Tekeningnummer		van 10 bl.	
Ref.		Verandering		Datum		Naam		Orig.	
								Ver. v.:	
								Ver. d.:	

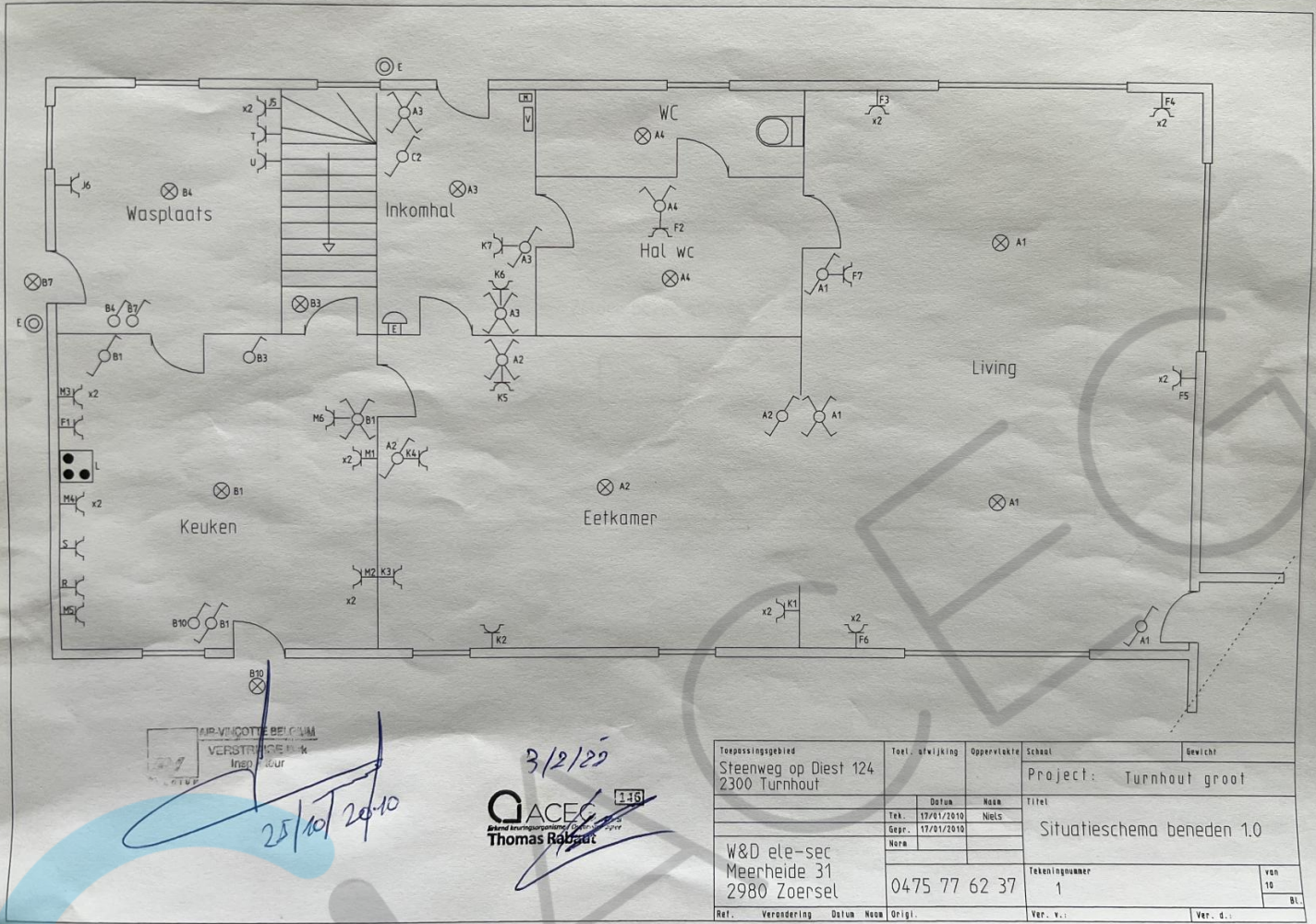

VERSTRICKING
Ingenieur

25/10/2010

3/2/20

QACEC
Thomas Rabaut

Toepassingsgebied		Toel. afwijking		Oppervlakte		Schaal		Gewicht	
Steenweg op Diest 124 2300 Turnhout						Project: Turnhout groot			
		Tek. 17/01/2010		Naam Niels		Titel			
		Gepr. 17/01/2010				Titel		Situatieschema beneden 1.0	
W&D ele-sec Meerheide 31 2980 Zoersel		0475 77 62 37		Tekeningsnummer 1		van 10		BL	
Ref.	Verandering	Datum	Naam	Orig.	Ver. v.:	Ver. d.:			

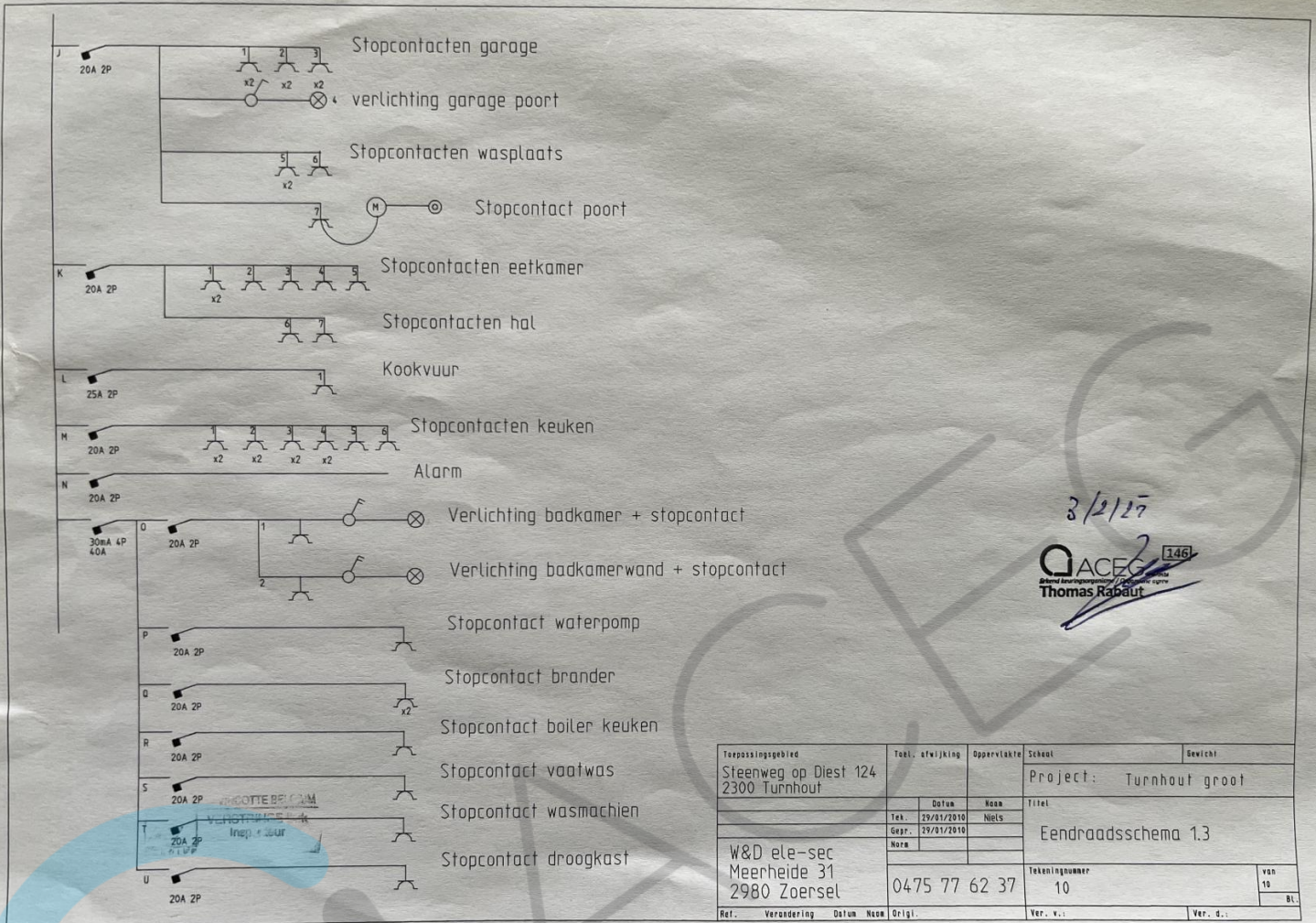

3/2/27
GACEG 146
 Belfort Bouwgroep
 Thomas Rabaut

Toepassingsgebied		Toel. afwijking		Oppervlakte		Schaal		Gewicht	
Steenweg op Diest 124 2300 Turnhout						Project: Turnhout groot			
		Tek. 29/01/2010		Norm		Titel			
		Gepr. 29/01/2010				Eendraadsschema 1.3			
W&D ele-sec Meerheide 31 2980 Zoersel		0475 77 62 37		Tekeningnummer		10		van 10 Bl.	
Ref.	Verandering	Datum	Naam	Orig.	Ver. v.:	Ver. d.:			

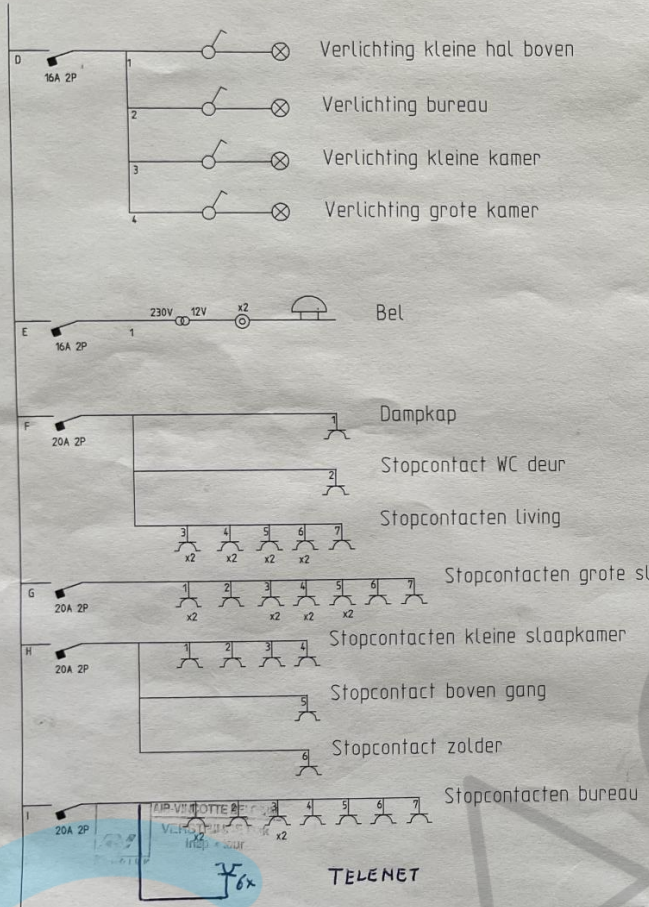

3/2/22

ACEG 146
 Grand Architectuurpraktijk / Overname van
 Thomas Rabaut

Toepassingsgebied		Taal. afwijking		Oppervlakte	School	Gewicht
Steenweg op Diest 124 2300 Turnhout					Project: Turnhout groot	
		Datum	Naam	Titel		
		Tek. 26/01/2010	Niels	Eendraadsschema 1.2		
		Gepr. 26/01/2010				
		Norm				
W&D ele-sec Meerheide 31 2980 Zoersel		0475 77 62 37		Tekeningnummer	9	van 10 Bl.
Ref.	Verandering	Datum	Naam	Orig.	Ver. v.:	Ver. d.:

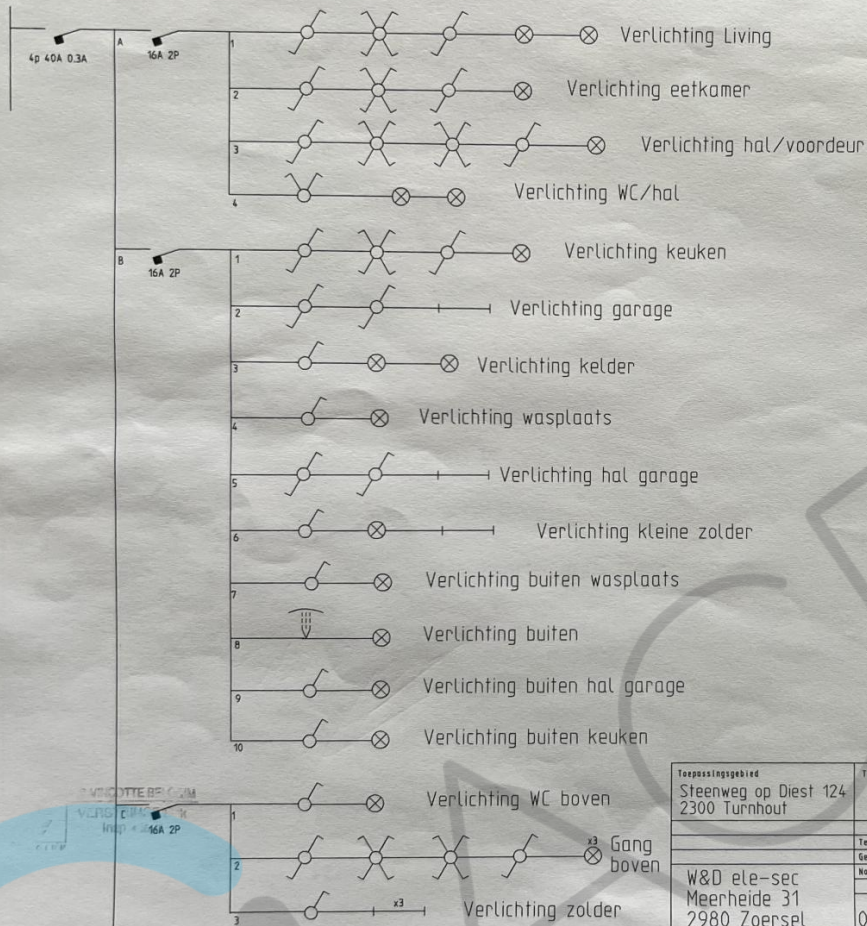

3/2/22

GACEG 146
 Bureau Advies en Ontwerp
 Thomas Raabot

Toepassingsgebied		Taal, afwijking		Oppervlakte		Schaal		Gewicht	
Steenweg op Diest 124 2300 Turnhout								Project: Turnhout groot	
		Datum		Naam		Titel			
		Tek. 17/01/2010		Niels		Eendraadsschema 1.1			
		Gepr. 17/01/2010							
W&D ele-sec Meerheide 31 2980 Zoersel		0475 77 62 37		Tekeningnummer		8		van 10	
Ref. Verandering		Datum Naam		Orig.		Ver. v.:		Ver. d.:	

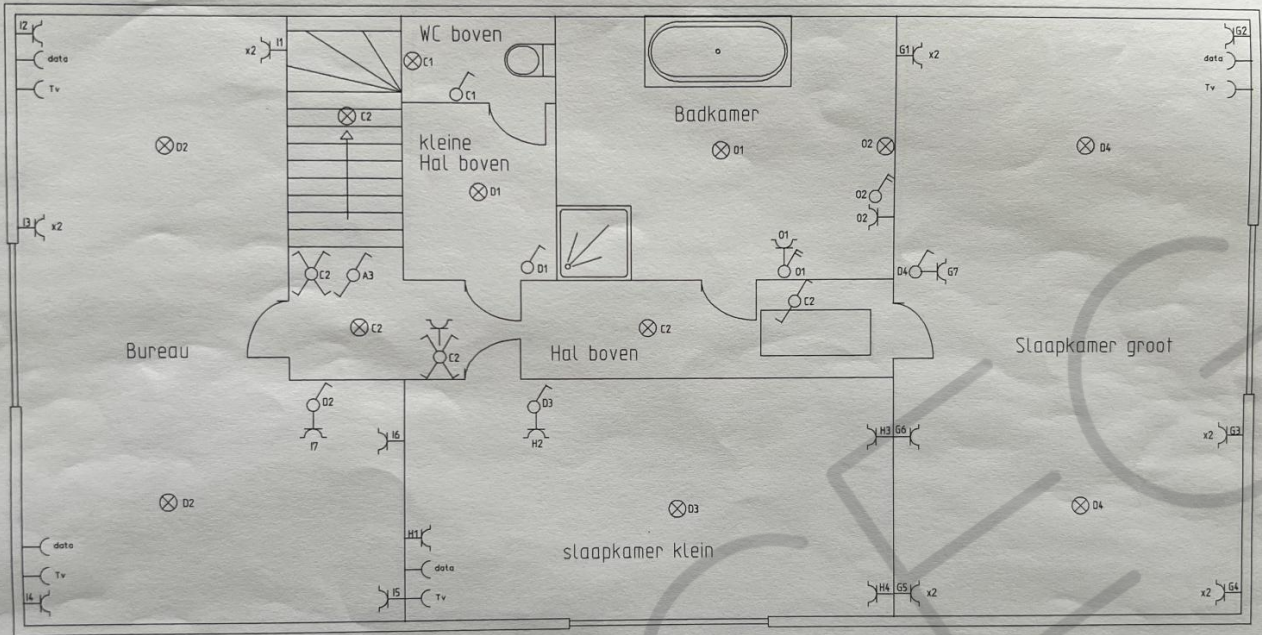

LOTTE BEYLAUM
 VERLENINGEN EN
 INSP. + SUR.

3/8/12
GACEG
 Internat. Aansluitingsorganisatie / International Association of
Thomas Rabaut

Toepassingsgebied		Toel. afwijking		Oppervlakte		Schaal		Bewicht	
Steenweg op Diest 124 2300 Turnhout						Project: Turnhout groot			
	Datum	Naam		Titel					
Tek.	17/01/2010	Niels		Situatieschema boven					
Gepr.	17/01/2010								
Nota									
W&D ele-sec Meerheide 31 2980 Zoersel				0475 77 62 37		Tekeningnummer		van	
						5		10	
Ref. Verandering				Datum		Naam		Orig.	
								Ver. v.:	
								Ver. d.:	

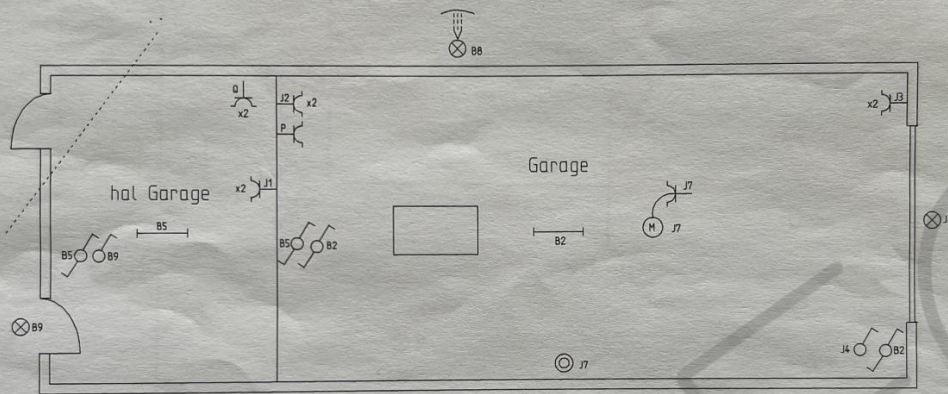

PIET VINCOTTE BELGIUM
VERSTANDE W&K
Insp. a. d. z. d. v.

GACEG
Beland Bureau voor
Thomas Rabaut

3/2/20

Toepassingsgebied		Toel. afwijking		Oppervlakte		Schaal		Gewicht	
Steenweg op Diest 124 2300 Turnhout						Project: Turnhout groot			
		Datum		Naam		Titel			
		Tek. 17/01/2019		Niels		Situatieschema garage			
		Gepr. 17/01/2019							
		Nora							
W&D ele-sec Meerheide 31 2980 Zoersel		0475 77 62 37		Tekeningnummer		3		van 10 Bl.	
Ref. Verandering		Datum Naam Orig.		Ver. v.:		Ver. d.:			

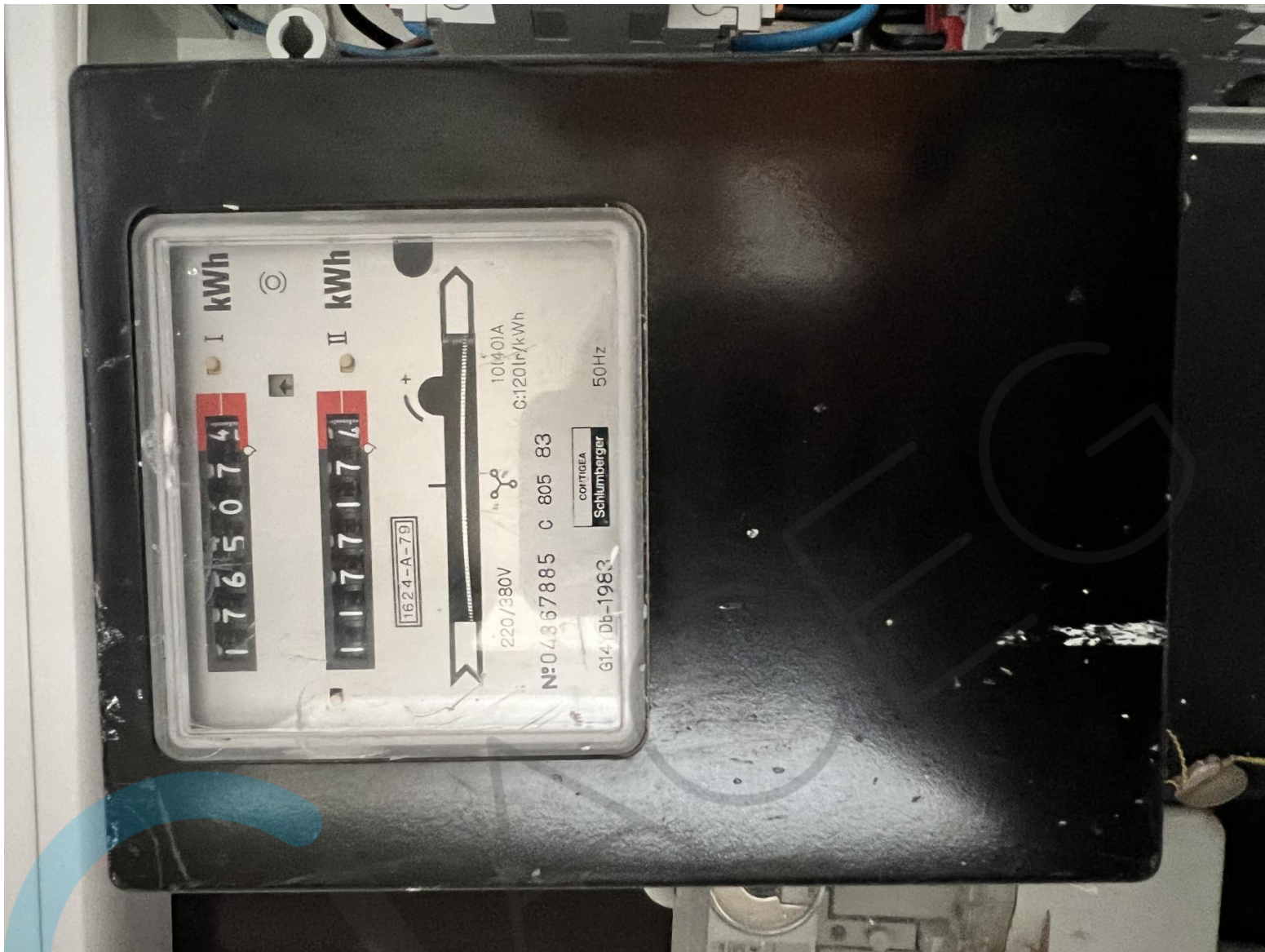

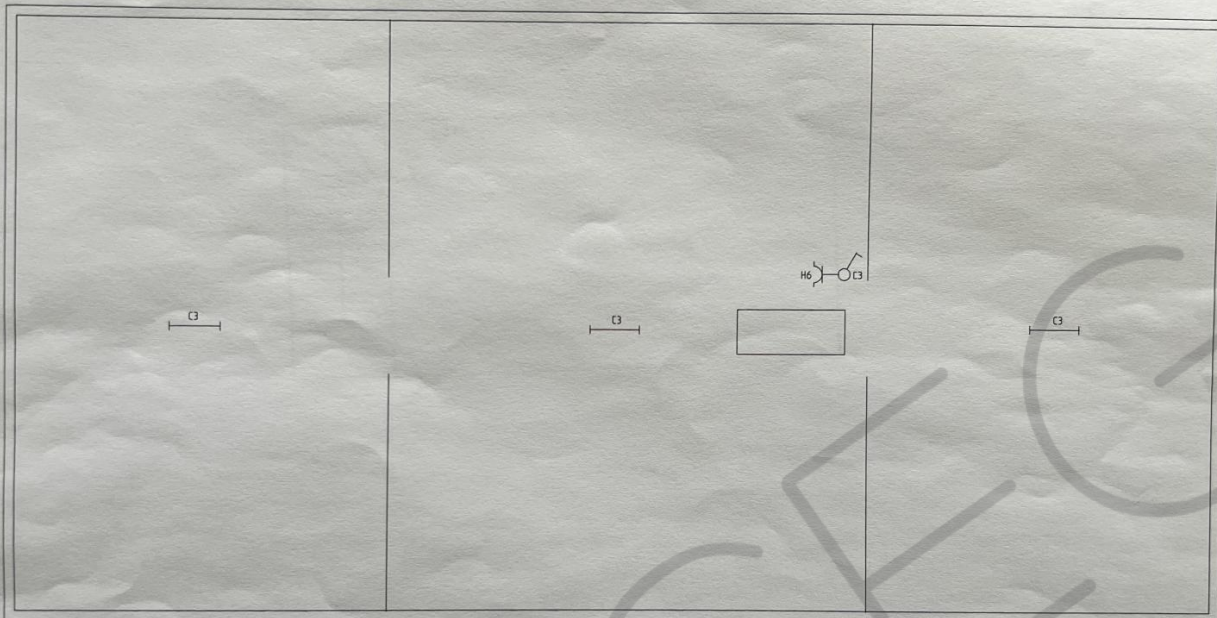

 VERVOLGDIENSTE
 VERSTRAKING
 Insp. + 360r

3/2/22
GACE 146
 Brandbeveiligingsdienst
 Thomas Rabaut

Toepassingsgebied		Tonl. afwijking	Oppervlakte	Schaal	Gewicht
Steenweg op Diest 124 2300 Turnhout					Project: Turnhout groot
		Datum	Naam	Titel	
		Tek. 17/01/2010	Niels	Situatieschema zolder	
		Gepr. 17/01/2010			
		Nota			
W&D ele-sec Meerheide 31 2980 Zoersel		0475 77 62 37		Tekeningnummer 6	van 10 Bl.
Ref.	Verandering	Datum	Naam	Origi.	Ver. v.:
					Ver. d.:



