

**DE INSTALLATIE IS CONFORM**

Het onderzoek gebeurt volgens werkinstructie 10le006 of 10le008 op basis van de hieronder vermelde voorschriften.

Uw controle werd uitgevoerd door BTV VZW, kantoor BTV Antwerpen, Van der Sweepstraat 3, 2000 ANTWERPEN  
T: 03 216 28 90, E: [btv.antwerpen@btvcontrol.be](mailto:btv.antwerpen@btvcontrol.be)

Verslagnummer: 0288-160915-02 Datum van het onderzoek: 15/09/2016  
Extra controle datums

**ALGEMENE GEGEVENS:**

**ADRES INSTALLATIE:** GREY PERNIA  
SINT JOZEFSTRAAT 12  
2300 TURNHOUT

**EIGENAAR:** GREY PERNIA  
Adres: SINT JOZEFSTRAAT 12  
2300 TURNHOUT

**OPDRACHTGEVER:** HAENTJENS ANDY ELEKTROTECHNIEK  
Adres: ZANDSTRAAT 38 B005  
2300 TURNHOUT

**INSTALLATEUR:** HAENTJENS ANDY ELEKTROTECHNIEK  
Adres: ZANDSTRAAT 38 B005  
2300 TURNHOUT

**BTW of IK:** 0556998546

Visualisatie van de installatie

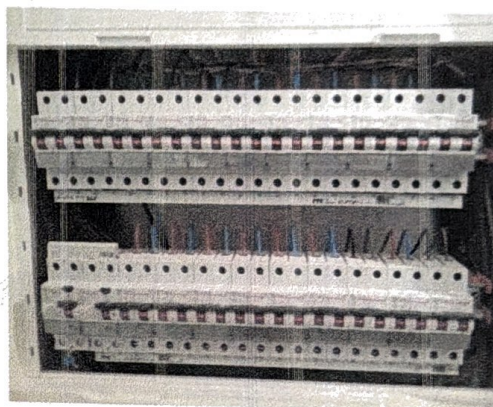

**EAN:** Teller nr. Index :

**ALGEMENE BESCHRIJVING EN KENMERKEN:**

<b>Aard installatie:</b>	Nieuwe installatie /	<b>Type der Lokalen:</b>	wooneenheid
<b>Begin werken fundering:</b>	Voor 01/10/81	<b>Elektrische installatie:</b>	Na 01/10/81
<b>Aansluiting spanning:</b>	Mono 230V	<b>AREI art.:</b>	86
<b>Voedingskabel hoofdbord:</b>	4 x 10 mm <sup>2</sup>	<b>Bescherming van de aansluiting:</b>	max 40 A
<b>Type van de aardelektrode:</b>	Pennen	<b>Alg. schakelaar: type:</b>	2p 40A/300mA
<b>Aantal borden:</b>	1	<b>Aantal eindstroombanen:</b>	20
<b>Uitwendige Invloedsfactoren:</b>		<b>Schema:</b>	TT

**ONDERZOEK:**

**Controlebezoek volgens:** AREI art. 270,  
**Aard van het onderzoek:** Gelijkvormighedsonderzoek

*Keuring ok  
Eandis  
15/09/16*

**METINGEN:**

**RA:** 20 Ohm **RI tot** 10 MOhm

**BESCHRIJVING:**

Zie eendraadsschema en situatieschema in bijlage.

**VASTGESTELDE INBREUKEN**

Geen

**NOTA'S**

- 1 De verlichtingstoestellen zijn nog niet (allemaal) geïnstalleerd.
- 2 voedingskabel nog definitief aan te sluiten

**Besluit** De installatie is conform.  
De ingangsklemmen van de algemene ADS werden verzegeld.  
De ééndraads- en situatieschema's werden voor gezien getekend.  
De installatie dient opnieuw gecontroleerd uiterlijk op 15 09 2041 (art. 271 AREI) alsook voor de ingebruikname van elke belangrijke wijziging of beduidende uitbreiding, uitgevoerd voor deze datum.

De agent-onderzoeker,  
0288 PATRICK VAN GORP

voor De Directeur,

**UITGEVOERDE CONTROLES**

- Tijdens het controleonderzoek van huishoudelijke installaties (art. 271)
- a) de controle van de uitvoering van de elektrische installatie overeenkomstig de schema's;
  - b) de controle van de staat (vasthechtingen, beschadiging,...) van het vast geïnstalleerd elektrisch materieel in het bijzonder wat betreft de schakelaars, de stopcontactdozen, de aansluitingen in de verdeelborden,....;
  - c) de controle van de beschermingsmaatregelen tegen elektrische schokken bij rechtstreekse en onrechtstreekse aanraking;
  - d) de controle van de werking van de differentieelstroominrichtingen via de eigen testinrichting;
  - e) de controle van de foutlussen en de juiste aansluiting van de differentieelstroominrichtingen via de opwekking van een foutstroom van minimum 2,5 maal de gevoeligheid van het apparaat;
  - f) de controle van de continuïteit van de equipotentiale verbindingen (hoofd- en bijkomende) en van de beschermingsgeleiders van de stopcontactdozen en van de vaste, vast opgestelde of verplaatsbare toestellen met vaste standplaats van de klasse 1
  - g) de visuele controle van vast of vast opgesteld materieel dat gevaar kan opleveren voor personen en goederen;
  - h) de visuele controle van verplaatsbaar materieel dat gevaar kan opleveren voor personen en goederen.
- Behoudens inbreuken, wordt de overeenstemming bevestigd tussen de geïnstalleerde beschermingsinrichtingen tegen overstroom en de doorsneden van de respectievelijke stroombanen die ze beschermen.

**PLICHTEN VAN DE EIGENAARS, BEHEERDERS, HUURDERS**

- a) de verplichting het proces-verbaal van het controlebezoek te bewaren in het dossier van de elektrische installatie samen met de ééndraadschema's en de situatieplannen;
- b) de verplichting in het dossier elke wijziging aangebracht aan de elektrische installatie te vermelden;
- c) de verplichting de Federale Overheidsdienst die Energie onder zijn bevoegdheid heeft onmiddellijk in te lichten over elk ongeluk aan personen overkomen en rechtstreeks of onrechtstreeks te wijten aan de aanwezigheid van elektriciteit;
- d) de verplichting, wanneer er overtredingen zijn vastgesteld tijdens het controlebezoek, een nieuw controlebezoek te doen verrichten door hetzelfde erkend organisme om na te gaan of na afloop van de termijn van één jaar de overtredingen verdwenen zijn. Indien tijdens dat tweede onderzoek wordt vastgesteld dat er nog overtredingen overblijven, moet het erkend organisme een kopie van het proces-verbaal van het controlebezoek sturen naar de Algemene Directie Energie die belast is met het hoog toezicht op de huishoudelijke elektrische installaties.

Betekenis van de nota's: betreffen gebreken die geen invloed hebben op de besluitvorming, vaststellingen die buiten het kader van onderzoek vallen maar een gevaar inhouden voor de veiligheid, of organisatorische gegevens.

**WELKE STAPPEN NEMEN ALS INSTALLATIE CONFORM IS**



Schema's

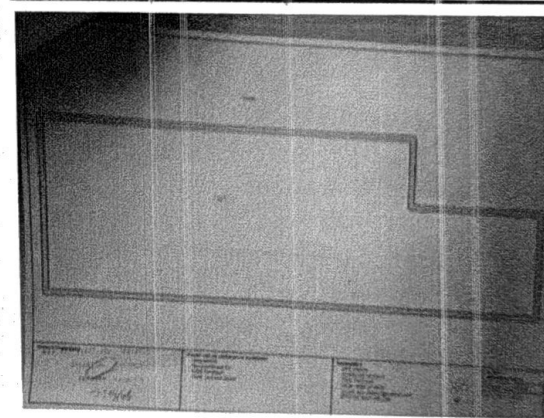
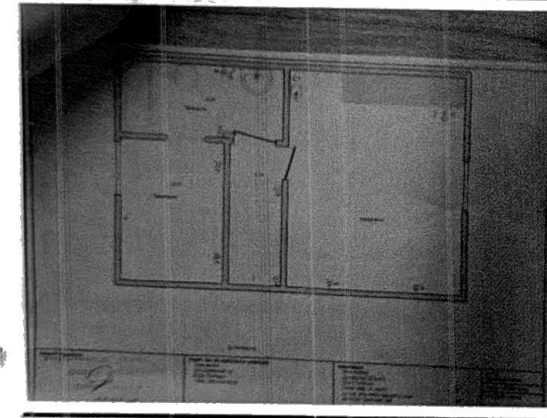
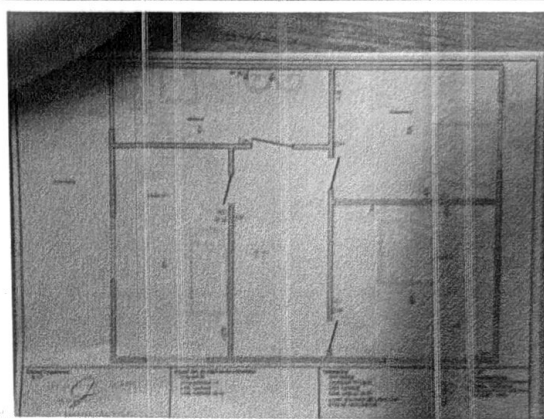
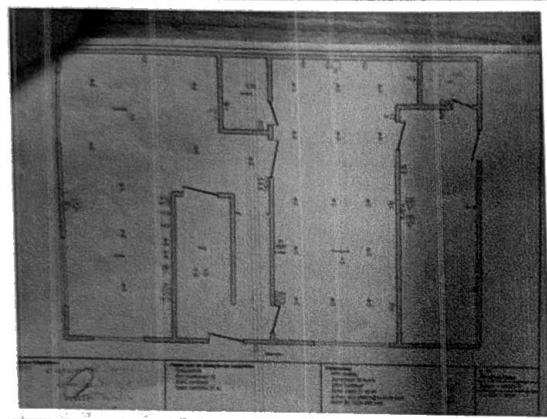
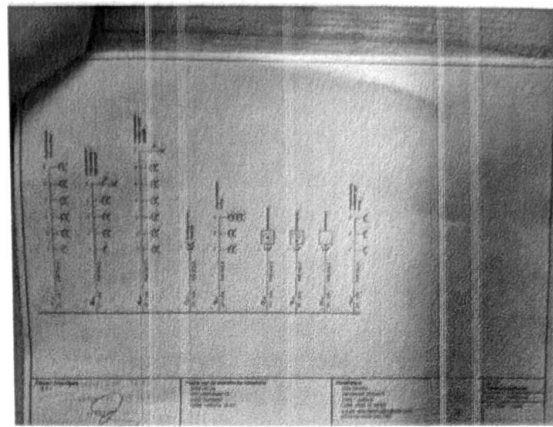
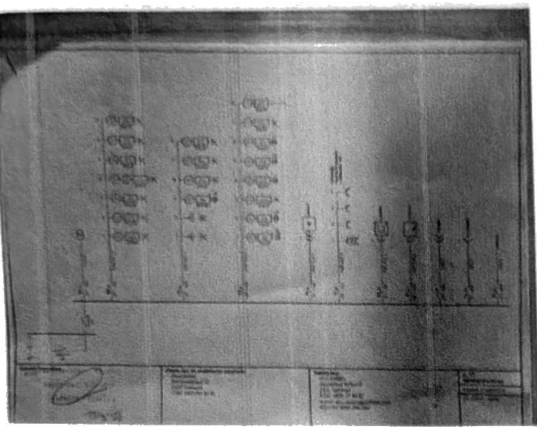

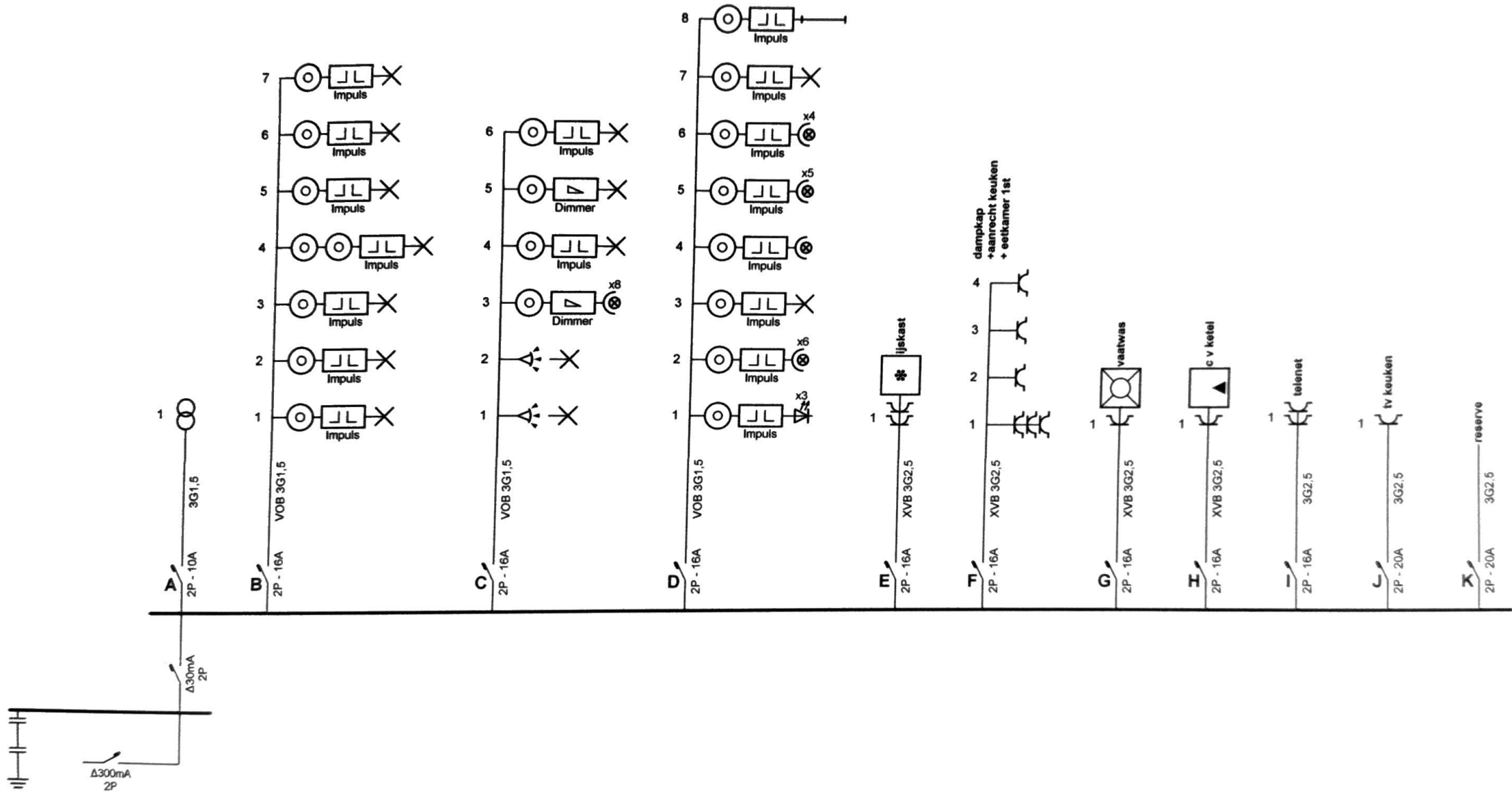

Erkend Organisme  
 B.T.W.F. GEVAARDIGDE  
 ORGANISME BTW 28 E  
 VAN DE  
 75/09/16

**Plaats van de elektrische installatie**  
 Grey pernia  
 Sint jozefstraat 12  
 2300 Turnhout  
 GSM: 0493/54.38.42

**Installateur**  
 AHA Elektro  
 Zandstraat 38 bus 5  
 2300 Turnhout  
 GSM: 0492 27 49 87  
 e-mail: aha.elektro@outlook.com  
 BTW BE 0556.998.546



p. 1/7  
**Eendraadschema**

Datum: 11/09/2016

2 x 230V ~ 50Hz

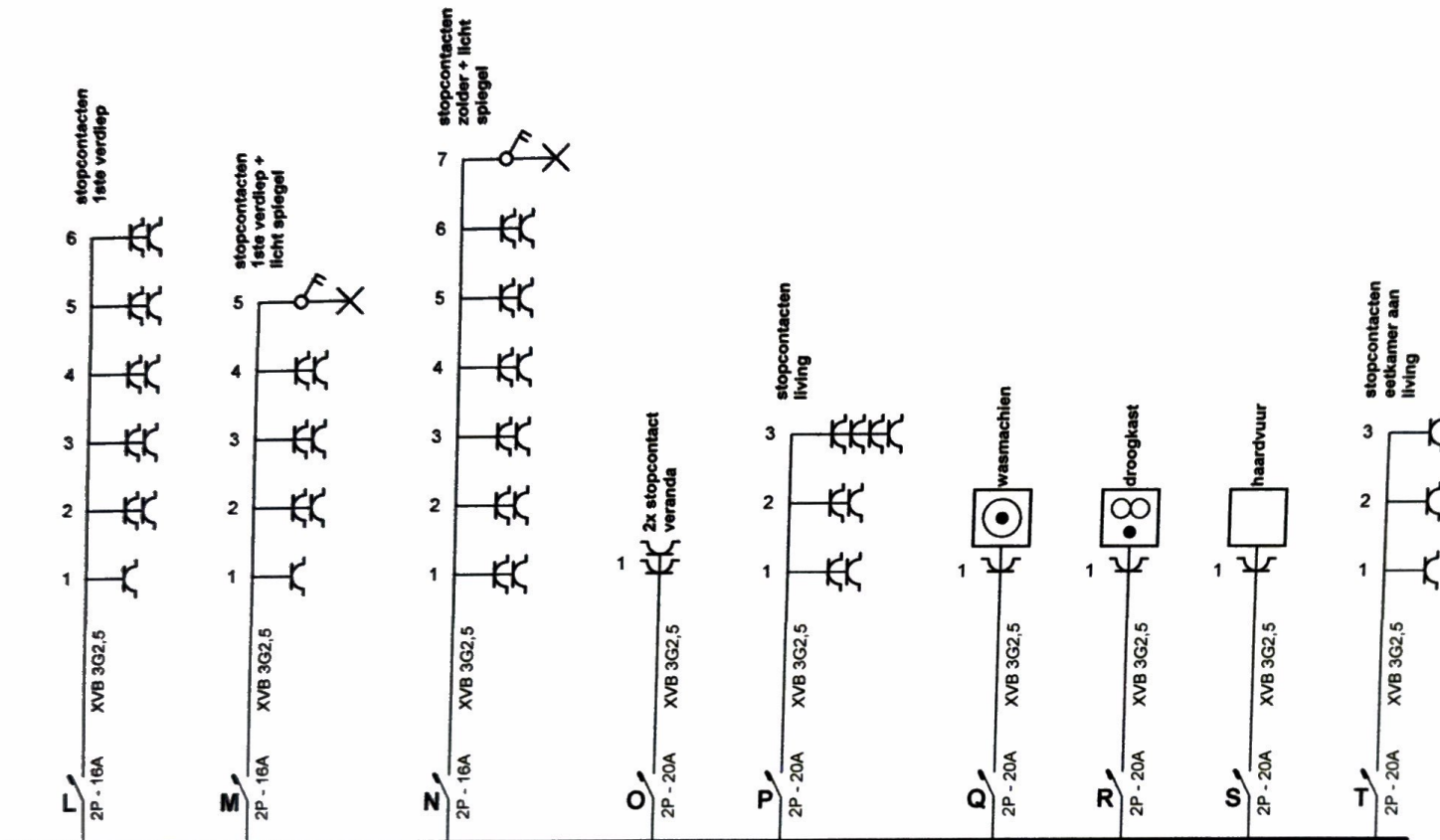

Erkend Organisme  
 B.T.V. AFGEVAARDIGDE ONTROLE  
 ORGANISME PIV 28 8  
 VANISSE PATRICK  
 15/08/16

**Plaats van de elektrische installatie**  
 Grey pernia  
 Sint jozefstraat 12  
 2300 Turnhout  
 GSM: 0493/54.38.42

**Installateur**  
 AHA Elektro  
 Zandstraat 38 bus 5  
 2300 Turnhout  
 GSM: 0492 27 49 87  
 e-mail: aha.elektro@outlook.com  
 BTW BE 0556.998.546



p. 2/7  
**Eendraadschema**  
 Datum: 11/09/2016  
 2 x 230V ~ 50Hz

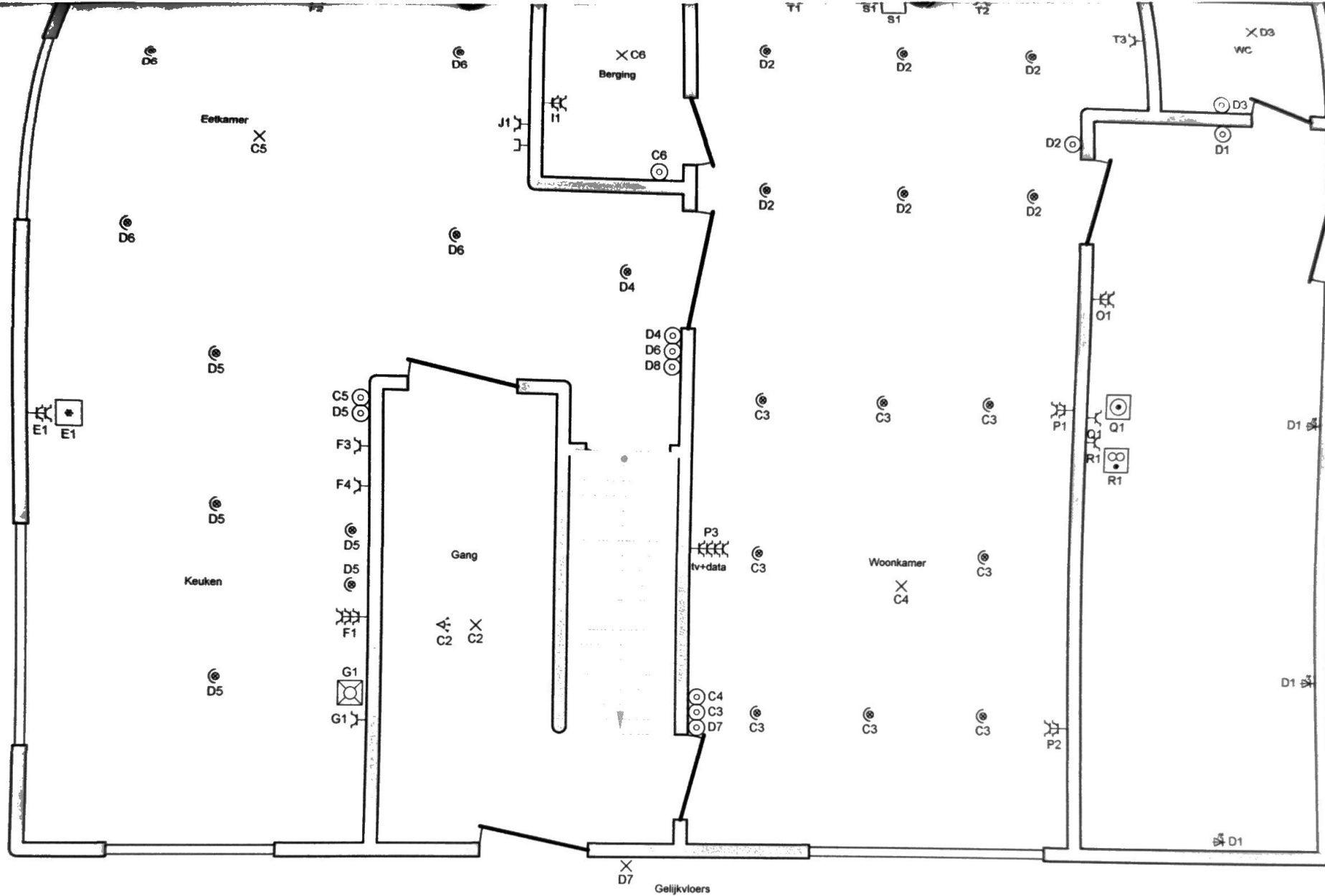

**Erkend Organisme**  
 B.T.V  
 AFGEVAARDEGE  
 ORGANISME  
 VANBOORP PATRIEK  
 15/09/16

**Plaats van de elektrische installatie**  
 Grey pernia  
 Sint jozefstraat 12  
 2300 Turnhout  
 GSM: 0493/54.38.42

**Installateur**  
 AHA Elektro  
 Zandstraat 38 bus 5  
 2300 Turnhout  
 GSM: 0492 27 49 87  
 e-mail: aha.elektro@outlook.com  
 BTW BE 0556.998.546



p. 3/7  
**Situatieschema**  
 Datum: 11/09/2016  
 2 x 230V ~ 50Hz

1e Verdieping

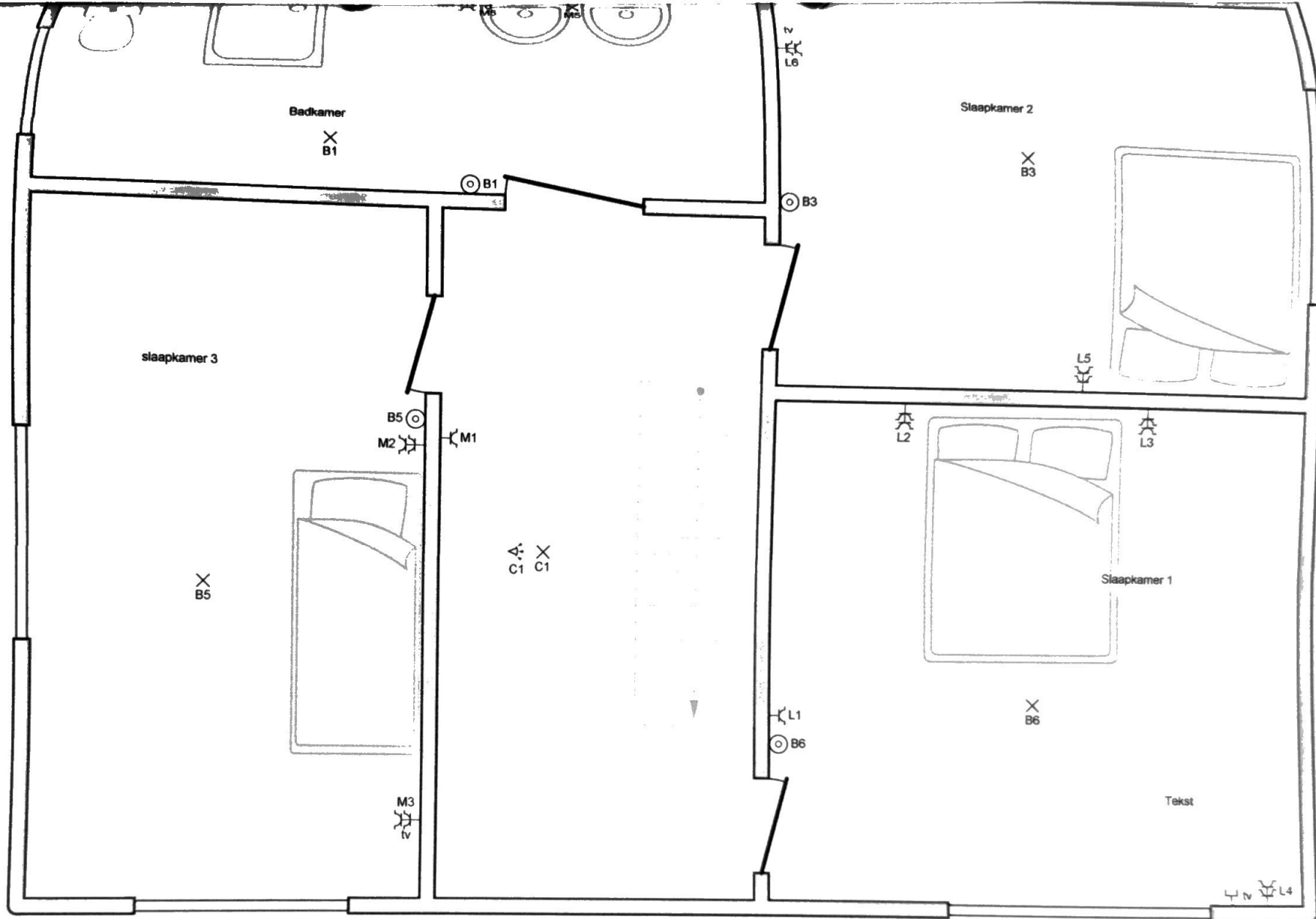

**Erkend Organisme**

B.T.V AFGEVAARDEIGDE ONTROLE

ORGANISME BTW 28 B

VAN DER P PATRICK

75704-16

**Plaats van de elektrische installatie**

Grey pernia  
Sint jozefstraat 12  
2300 Turnhout  
GSM: 0493/54.38.42

**Installateur**

AHA Elektro  
Zandstraat 38 bus 5  
2300 Turnhout  
GSM: 0492 27 49 87  
e-mail: aha\_elektr@outlook.com  
BTW BE 0556.998.546



p. 4/7  
**Situatieschema**

Datum: 11/09/2016

2 x 230V ~ 50Hz

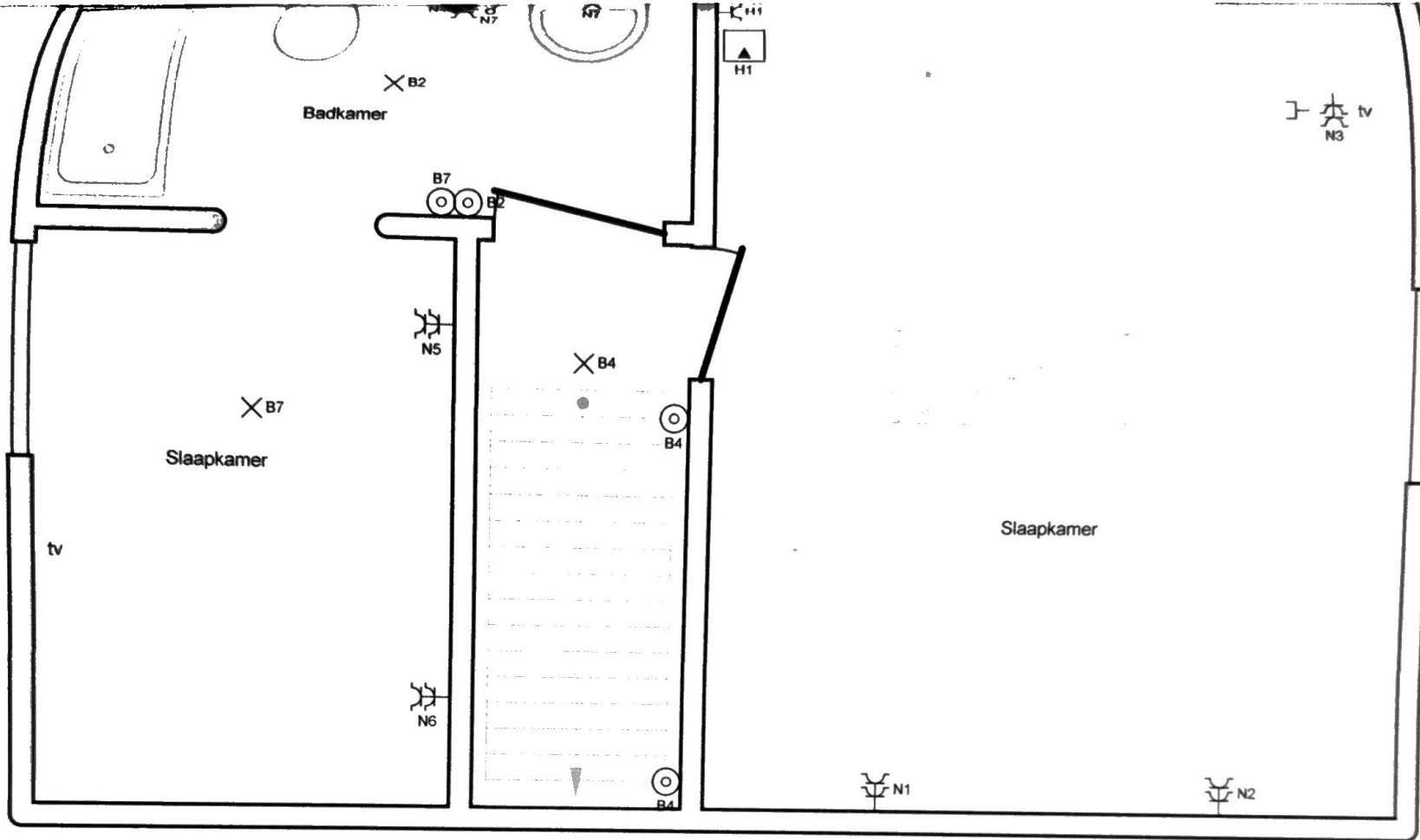

2e Verdieping

<p><b>Erkend Organisme</b> B.T.V</p> <p>AFBEVAARDIGDE ONTWERP</p> <p>ORGANISME B.T.V 2E E</p> <p>YANGORP PATRICK</p> <p>15/09/16</p>	<p><b>Plaats van de elektrische installatie</b></p> <p>Grey pernia Sint jozefstraat 12 2300 Turnhout GSM: 0493/54.38.42</p>	<p><b>Installateur</b></p> <p>AHA Elektro Zandstraat 38 bus 5 2300 Turnhout GSM: 0492 27 49 87 e-mail: aha.elektro@outlook.com BTW BE 0556.998.546</p>	<p>p. 5/7 <b>Situatieschema</b></p> <p>Datum: 11/09/2016</p> <p>2 x 230V ~ 50Hz</p>
--	---	--	---



Kelder

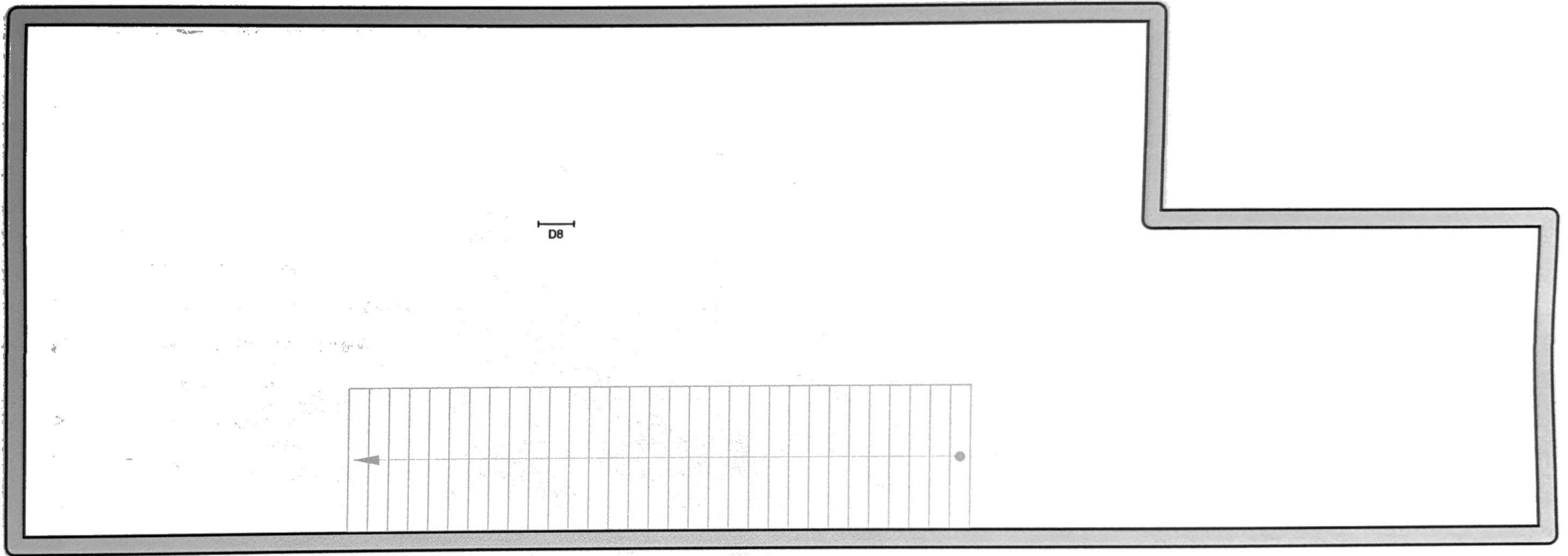

Erkend Organisme  
B.T.V. AFBEVAARDIGDE ONVULL

ORGANISME BTW 26 8

VANGONT PATRICK

75/19/16

**Plaats van de elektrische installatie**

Grey pernia  
Sint jozefstraat 12  
2300 Turnhout  
GSM: 0493/54.38.42

**Installateur**

AHA Elektro  
Zandstraat 38 bus 5  
2300 Turnhout  
GSM: 0492 27 49 87  
e-mail: aha.elektro@outlook.com  
BTW BE 0556.998.546



p. 6/7  
**Situatieschema**

Datum: 11/09/2016

2 x 230V ~ 50Hz

- A**  
**B**  
**C**  
**D**  
**E** ijskast  
**F** dampkap +aanrecht keuken + eetkamer 1st  
**G** vaatwas  
**H** c v ketel  
**I** telenet  
**J** tv keuken  
**K** reserve  
**L** stopcontacten 1ste verdiep  
**M** stopcontacten 1ste verdiep + licht spiegel  
**N** stopcontacten zolder + licht spiegel  
**O** 2x stopcontact veranda  
**P** stopcontacten living  
**Q** wasmachien  
**R** droogkast  
**S** haardvuur  
**T** stopcontacten eetkamer aan living

**Erkend Organisme**  
 B.T.V

**Plaats van de elektrische installatie**  
 Grey pernia  
 Sint jozefstraat 12  
 2300 Turnhout  
 GSM: 0493/54.38.42

**Installateur**  
 AHA Elektro  
 Zandstraat 38 bus 5  
 2300 Turnhout  
 GSM: 0492 27 49 87  
 e-mail: aha.elektro@outlook.com  
 BTW BE 0556.998.546



p. 7/7  
**Lijst Kringen**

Datum: 11/09/2016

2 x 230V ~ 50Hz