

Verlag van een gelijkvormigheidsonderzoek voor ingebruikname en/of controlebezoek van een elektrische installatie op laagspanning en zeer lage spanning

✓ DE INSTALLATIE IS CONFORM

• ALGEMENE GEGEVENS

Verslagnummer	11934	Eigenaar	Nakhech Nart
Inspecteur	AHB	Gegevens installateur	AE Elektro, BE0804.326.968
Het onderzoek is verricht op	13-05-2024	Gegevens opdrachtgever	AE Elektro, BE0804.326.968
Plaats van het onderzoek	Lambrechtshekenlaan 278 2170 Antwerpen	EAN	Niet beschikbaar
Type keuring	Periodiek controlebezoek Boek 1 - 6.5	Teller nr	54828574
Afwijkingen (deel 8 of deel 6)	Toegepast	Stand 1 (dag)	45125
Type lokaal	Appartement	Stand 2 (nacht)	

• GEGEVENS INSTALLATIE

Aard van de installatie	bestaande (deel 8)	Installatie	Na 01/10/1981 en voor 01/06/2020, Van 01-06-2020 tot 1-06-2023, Na 01/06/2023
Type elektrode	Pen/Baar	Bestaande kring	Ja
Spanning Un	3x400V+N	Situatieplan	Aanwezig
Diameter voedingskabel	2 x 6 mm ²	Eendraadschema	Aanwezig
Bescherming van aansluiting	40A	Aantal borden	2
		Aantal eindstroombanen	12

• METINGEN

Gebruikte toestellen	Megger MFT1835 & Catex DT-102	Meetwaarden	Ra 6,77 Ohm RI 103 Megaohm
Continuïteitsmeting	In orde		
Beschermingsmaatregelen tegen elektrische schokken bij (on)rechtstreekse aanraking ?	OK	Situatieplannen en eendraadschema's overeenkomstig met de elektrische installatie ?	OK
De controle van de staat (vasthechtingen, beschadiging,...) van het elektrische materiaal (schakelaar, stopcontacten, verdeelborden,...) ?	OK	Visueel controle van opgesteld materiaal?	OK

• DIFFERENTIEEL

In (A)	In (A)	ID (mA)	Aantal Polen	Aantal Kringen	Testknop / Testlus
40	A	300	2	12	OK / OK
40	A	300	2	11	OK / OK
40	A	30	2	6	OK / OK
63	A	30	2	5	OK / OK

• BEVEILIGING

Kring	In (A)	Type	Aantal Polen	Sectie (mm ²)	Icc (A)
Zie plannen	/	/	/	/	/

**• Opmerkingen en nota's**

- o 17.1 Tijdens het onderzoek zijn enkel de verdeelborden en de zichtbare toegankelijke delen van de installatie gecontroleerd. Schakelaars, contactdozen, plinten/goten etc. zijn niet losgemaakt.
- o 17.5 Definitieve (vaste) elektrische toestellen zoals kookplaat, verlichtingen ... dienen nog aangesloten te worden na afwerking.
- o 17.13 Niet de gehele installatie was toegankelijk waardoor een grondige controle niet mogelijk was.
- o 17.15 Er werden geen inbreuken vastgesteld.
- o 17.16 Dit attest kan ook gebruikt worden voor verkoop.

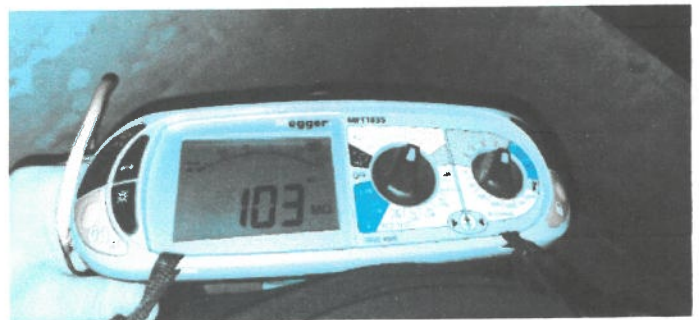
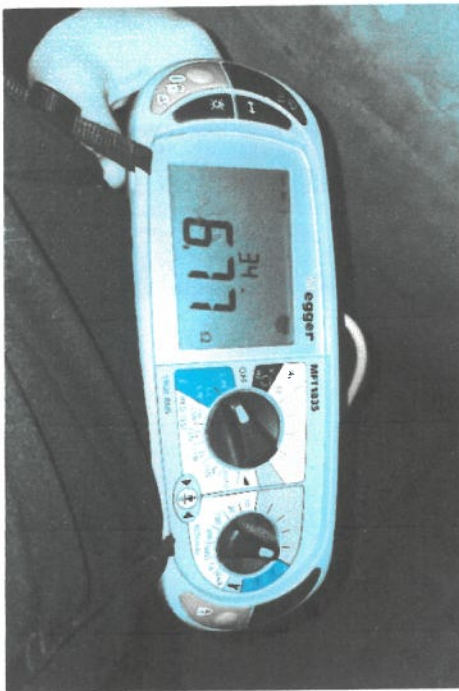
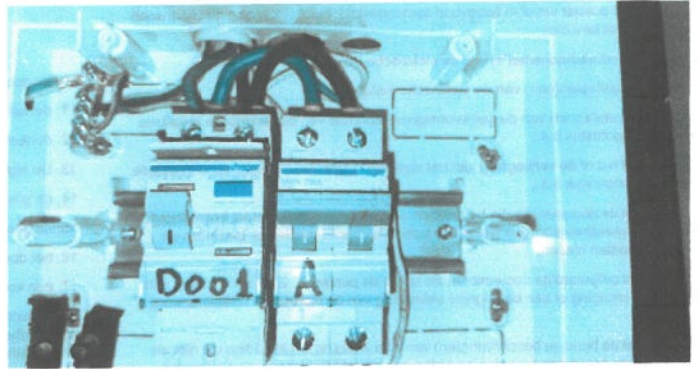
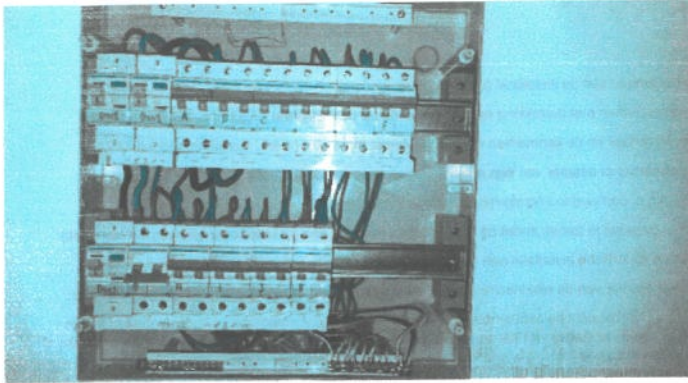

Plichten van de eigenaars, beheerders, huurdersdsds

1. De eigenaar, beheerder of uitbater houdt het dossier van de elektrische installatie in zijn bezit. Het dossier wordt in tweevoud samengesteld. Het dossier van de elektrische installatie moet bevatten:
 2. het(de) eendraadsschema(s) van de elektrische installatie;
 3. het(de) situatieplan(nen) van de elektrische installatie;
 4. het of de verslag(en) van de gelijkvormigheidscontrole van de elektrische installatie bedoeld in hoofdstuk 6.4.;
 5. eventueel het of de verslag(en) van het controlebezoek van de elektrische installatie bedoeld in hoofdstuk 6.5.;
 6. eventueel de documenten die bevestigen dat het elektrisch materieel beantwoordt aan de veiligheidswaarborgen welke bepaalde elektrische machines, toestellen en leidingen moeten bieden;
 7. eventueel gelijkaardige documenten als onder de punten 1., 2., 3. en 5. Indien een belangrijke wijziging of een belangrijke uitbreiding van de elektrische installatie werd uitgevoerd;
 8. eventueel de bondige beschrijving(en) van elke wijziging of uitbreiding die niet als belangrijk kan beschouwd worden en welke zou zijn uitgevoerd aan de elektrische installatie.
 9. Wat betreft de huishoudelijke fotovoltaïsche installaties op laagspanning bedoeld in hoofdstuk 7.112., moet het dossier van de elektrische installatie ook bevatten:
 10. de gebruiksaanwijzingen van de installatie (onderhoud en werking);
 11. de veiligheidsvoorschriften met betrekking tot de interventie op de installatie en tot haar gebruik;
 12. de technische referenties en de kenmerken van het geplaatst materieel (merk, model, vermogen, ...).
 13. De eigenaar, beheerder of uitbater van een huishoudelijke elektrische installatie is ertoe gehouden:
 14. de goede staat van onderhoud te verzekeren of te laten verzekeren;
 15. de geschikte maatregelen te treffen zodat de voorschriften van dit Boek op ieder ogenblik worden nageleefd;
 16. het dossier van de elektrische installatie aan de nieuwe eigenaar, beheerder of uitbater over te maken;
 17. een kopie van het dossier van de elektrische installatie ter beschikking te stellen van de eventuele huurder;
 18. onmiddellijk de met het toezicht belaste ambtenaar van de Federale Overheidsdienst die Energie onder zijn bevoegdheid heeft in kennis te stellen van elk ongeval waarvan personen het slachtoffer zijn en dat rechtstreeks of onrechtstreeks te wijten is aan de aanwezigheid van elektrische installaties.

CONFORM

De elektrische installatie voldoet aan de voorschriften van het Boek 1 van het AREI betreffende elektrische installaties op laagspanning en op zeer lage spanning.

De volgende inspectie moet uiterlijk voor 13-05-2049 worden uitgevoerd. Indien van toepassing, zijn door BelgateQ de ingangsklemmen van de differentieelstroombeschermingsinrichting aan het begin van de elektrische installatie verzegeld.

De eendraadsschema's en de situatieplannen werden geadateerd en ondertekend.

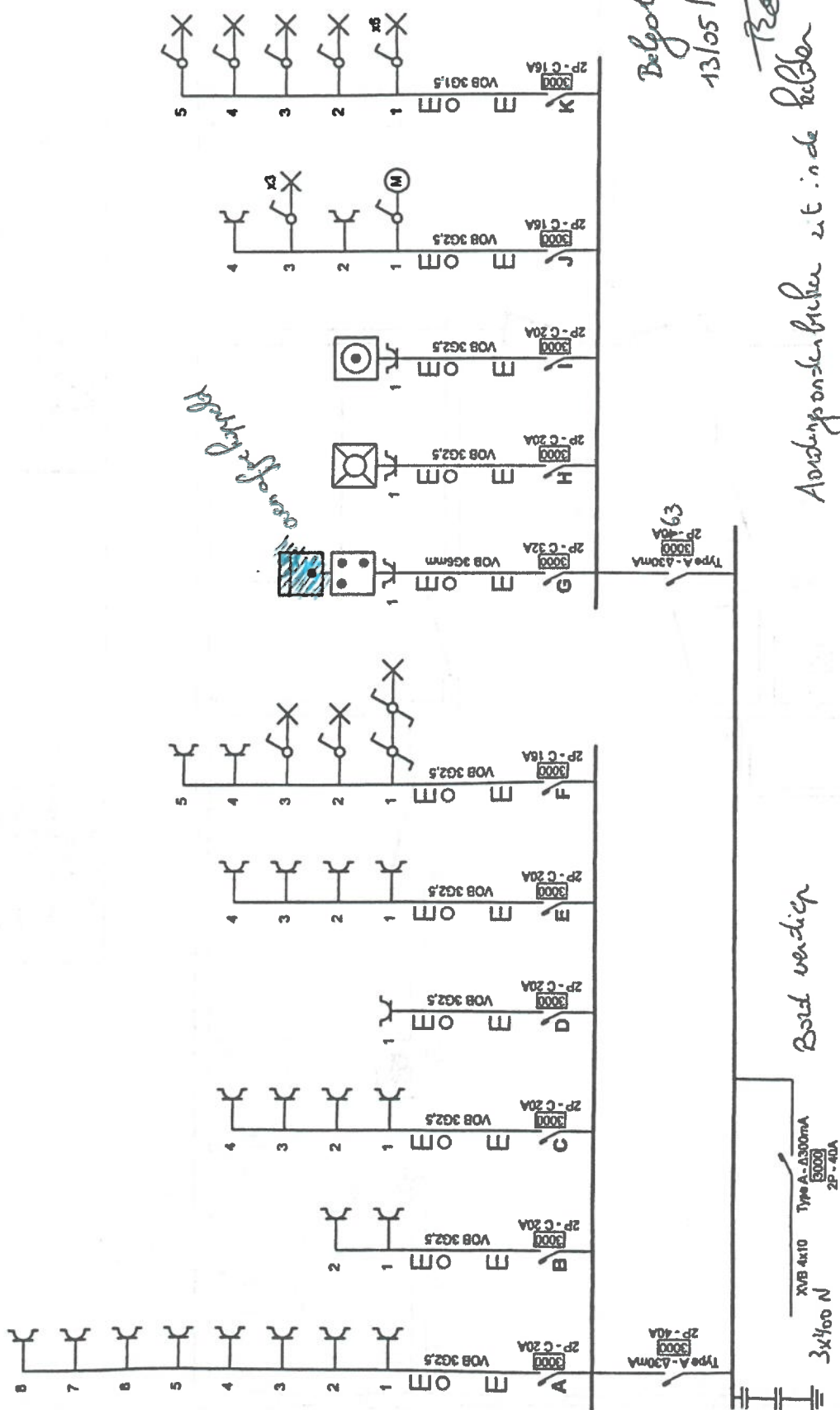

Installation Address
 Nart Nakhech
 Lambrechtshoekenlaan 276
 2170 Antwerpen
 Cell Phone: 04 87 21 11 34
 e-mail: nartnakhech@yahoo.com

Elektricien
 ALE Elektro
 Zuidermolen 74
 9250 Waasmunster
 Cell Phone: 0470 60 02 76
 e-mail: aalektro1@gmail.com
 BE 0804.326.968

p. 1/3
 Wire Schema
 2 x 230V - 50Hz

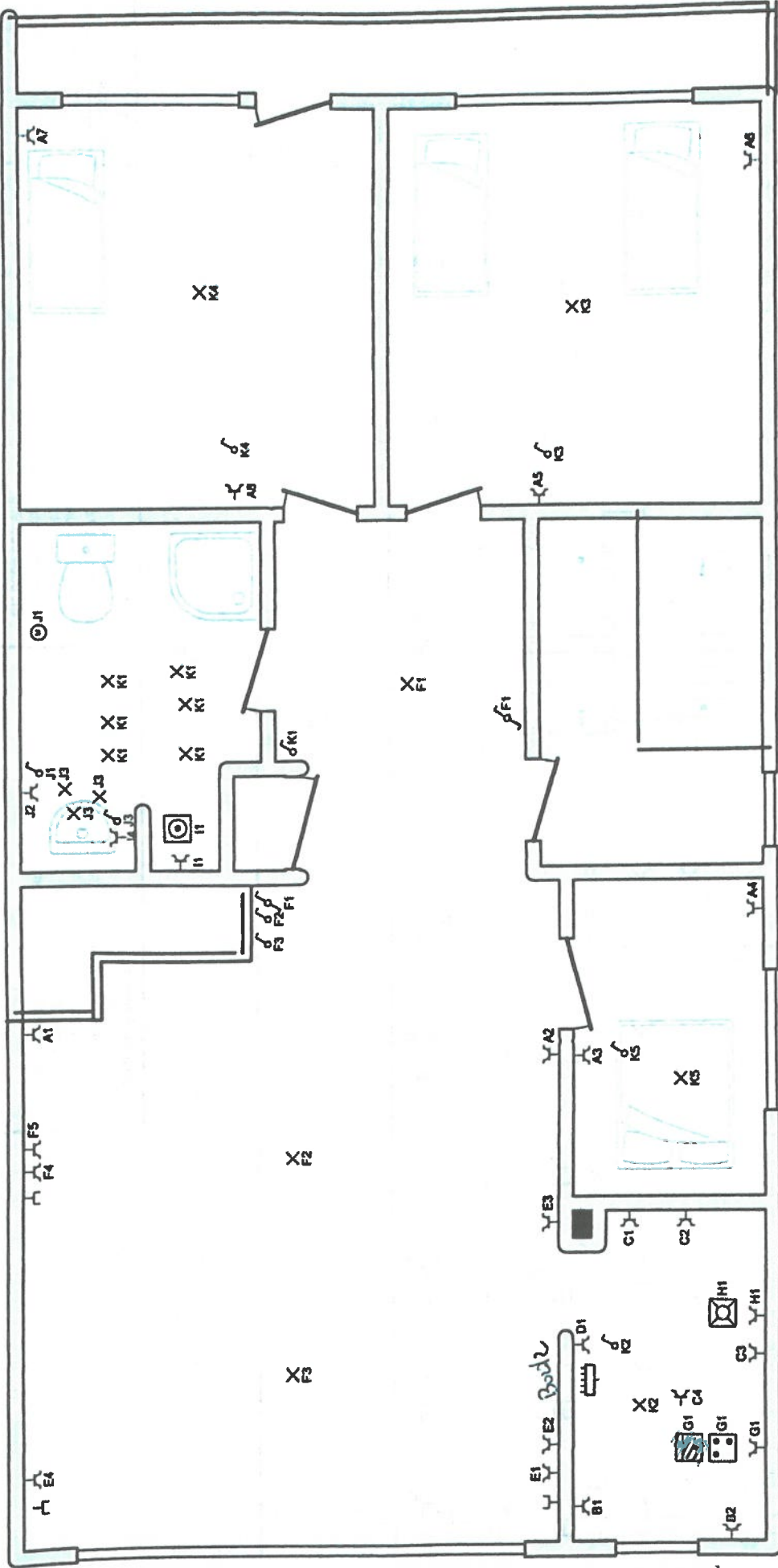

*Belgische
13/05/2024*



Installation Address
 Nart Nathech
 Lambrechtshoekentaan 276
 2170 Antwerpen
 Cell Phone: 04 87 21 11 34
 e-mail: nartnathech@yahoo.com

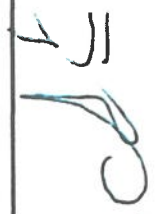

Elektricien
 A.E. Elektro
 Zuidemden 74
 9250 Waasmunster
 Cell Phone: 0470 60 02 76
 e-mail: aeelkro1@gmail.com
 BE 0804.328.968



p. 2/3
 Floor plan
 2 x 230V ~ 50Hz

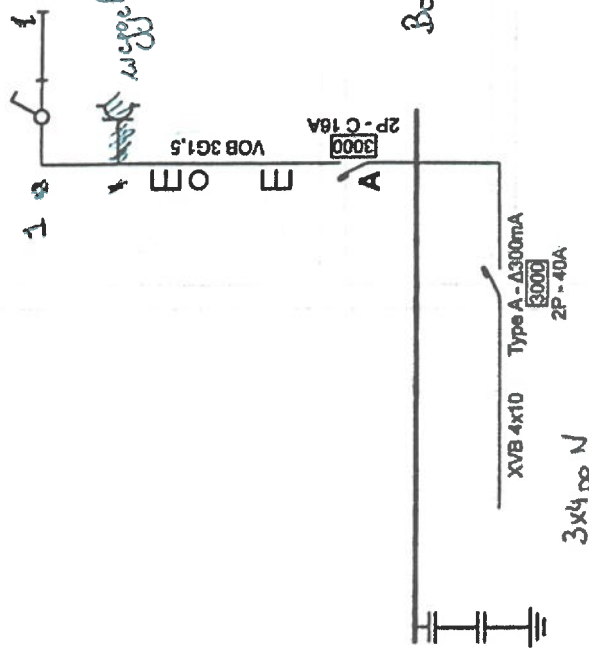

Weggehaald

Bordlicken

Begeater

 12/05/2014

Installation Address
 Nart Naikhech
 Lambrechtshoekelaan 276 3010w
 2170 Antwerpen
 Cell Phone: 04 87 21 11 34
 e-mail: nartnaikesh@yahoo.com

 3010w

Elektricien
 A.E. Elektro
 Zuidemolen 74
 9250 Waasmunster
 Cell Phone: 0470 60 02 76
 e-mail: aeelektro1@gmail.com
 BE 0804.328.968



P. 1/1
Wire Schema
 2 x 230V - 50Hz

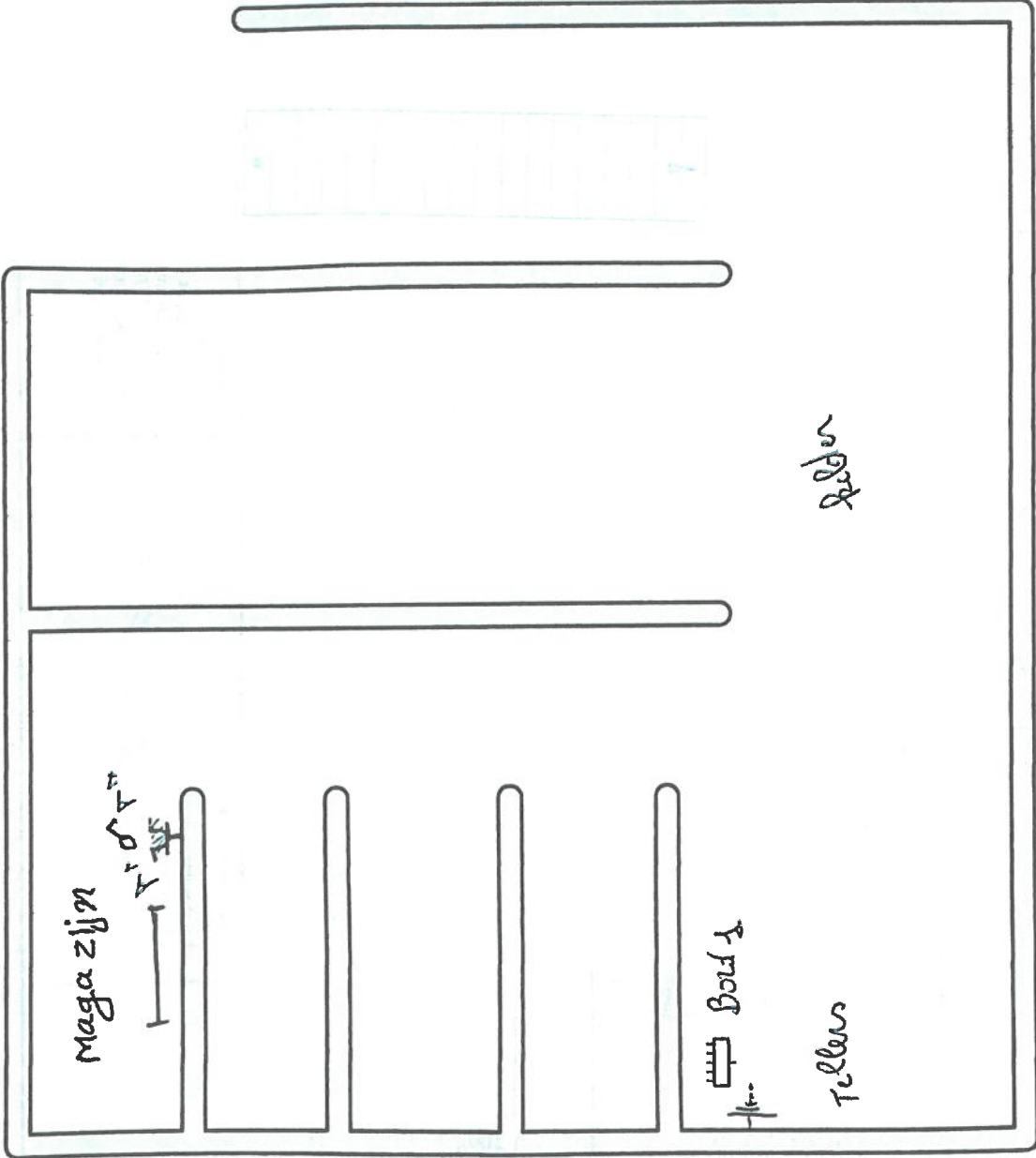

Zegota
 17/05/2024

Installation Address
 Nart Nakhech
 Lambrechtshoekenlaan 276 301 0W
 2170 Antwerpen
 Cell Phone: 04 87 21 11 34
 e-mail: nartnakhech@yahoo.com



Electrician
 A.E. Elektro
 Zuidermolen 74
 9250 Waasmunster
 Cell Phone: 0470 80 02 76
 e-mail: aeelektro1@gmail.com
 BE 0804.326.968

P. 3/3
 Floor plan
 2 x 230V ~ 50Hz