

**Verslag huishoudelijke elektrische installatie op laagspanning en zeer lage spanning****Algemeen:**

Referentie: <b>012-20260401-05</b>	Datum controle: <b>01/04/2026</b>
Keurder: <b>012</b>	

**Identificatie van de elektrische installatie:**

Eigenaar: <b>Onbekend</b>	EAN-code: <b>Onbekend</b>
Adres installatie: <b>Ijzermaalberg 33, 2550 - Kontich</b>	Nummer teller(s): <b>1LGZ0567744162</b>
Distributienetbeheerder installatie: <b>Fluvius</b>	
Datum uitvoering installatie: <input checked="" type="checkbox"/> Vóór 01/10/1981 <input type="checkbox"/> Tussen 01/10/1981 en 01/06/2020 <input checked="" type="checkbox"/> Vanaf 01/06/2020	
Type: <input checked="" type="checkbox"/> Wooneenheid <input type="checkbox"/> Niet-huishoudelijk <input checked="" type="checkbox"/> PV <input type="checkbox"/> Batterij <input type="checkbox"/> Laadpaal	

**Identificatie van derden:**

Opdrachtgever elektrische keuring:	<i>Vastgoedexperts BV</i>
Adres opdrachtgever:	<i>Langvoort 17, 2430 Laakdal</i>
Installateur:	Onbekend
Adres installateur:	/
BTW-nummer installateur:	/

**Type keuring:**

<input type="checkbox"/> 6.4 (Gelijkvormigheidscontrole voor ingebruikname)
<input type="checkbox"/> 6.4 (Belangrijke wijziging/uitbreiding)
<input type="checkbox"/> 6.5 (Controlebezoek)
<input type="checkbox"/> 8.4.1 (Controlebezoek van een oude installatie voor de verzwaring van de aansluiting op het openbaar distributienet)
<input checked="" type="checkbox"/> 8.4.2 (Controlebezoek van een oude installatie bij verkoop)
<input type="checkbox"/> 8.4.3 (Vrij controlebezoek van een oude installatie)
<input checked="" type="checkbox"/> Afwijkende beschikkingen (Boek 1) toegepast
<input type="checkbox"/> Herkeuring op het verslag

**Algemene beschrijving van de aansluiting(en):**

Nominale spanning: <b>3x400V + N</b>	Max. nominale stroom: <b>40A AC/DC</b>
Voedingskabel hoofdbord (sectie): <b>4x10mm<sup>2</sup></b>	Type kabel: <b>XVB</b>
Nominale waarde automaat: <b>32A</b>	Algemene schakelaar: <b>type A</b>

**Beschrijving van de aardingsinstallatie:**

Aardverbindingssysteem: <b>TT</b>	Aardelektrode: <b>Onbekend</b>
Sectie aardelektrode: <b>Onbekend</b>	Sectie aardgeleider: <b>10 mm<sup>2</sup> OK/NOK</b>

**Beschrijving van de elektrische installatie:**

Aantal borden: <b>2</b>	Aantal eindstroombanen: <b>19</b>	Aantal reservekringen: <b>0</b>
-------------------------	-----------------------------------	---------------------------------



### Beschrijving van de stroombanen:

Bord	Type beveiliging	Aantal polen	Curve	Nominale stroom	Sectie geleiders (mm <sup>2</sup> )	Aantal
1	Automaat	2P	C	10A	1,5mm <sup>2</sup>	3
1	Automaat	2P	C	16A	1,5mm <sup>2</sup>	6
1	Automaat	2P	C	16A	2,5mm <sup>2</sup>	1
1	Automaat	2P	C	20A	2,5mm <sup>2</sup>	3
1	Automaat	4P	C	20A	2,5mm <sup>2</sup>	1
1	Automaat	4P	C	25A	2,5mm <sup>2</sup>	1
2	Automaat	1P	C	20A	Onbekend	2
2	Zekering	1P	Onbekend	10A	Onbekend	2

### Beschrijving van de hoofddifferentieel:

Nominale stroom	Gevoeligheid	Aantal polen	Type	Bord
40A	300mA	4P	A	1

### Beschrijving van de bijkomende differentieel:

Nominale stroom	Gevoeligheid	Aantal polen	Type	Bord
40A	30mA	4P	A	1

### PV-installatie(s):

Aantal panelen	Piekvermogen paneel	Totaal vermogen	Omvormer merk	Omvormer type	Aantal omvormers	Serienummer	Omvormer vermogen
22	onbekend	onbekend	Sonny boy	Onbekend	1	Onbekend	Onbekend

### Schema's, plannen en documenten:

Titel	Versie	Datum	Status
Eendraadschema	/	/	<input type="checkbox"/> OK <input type="checkbox"/> NOK <input checked="" type="checkbox"/> Niet aanwezig
Situatieplan	/	/	<input type="checkbox"/> OK <input type="checkbox"/> NOK <input checked="" type="checkbox"/> Niet aanwezig
Lijst van de evacuatiewegen & moeilijk evacueerbare ruimten	/	/	<input type="checkbox"/> OK <input type="checkbox"/> NOK <input checked="" type="checkbox"/> Geen meegedeeld
Lijst van de veiligheidsinstallaties en/of kritische installaties	/	/	<input type="checkbox"/> OK <input type="checkbox"/> NOK <input checked="" type="checkbox"/> Geen meegedeeld
Plan van de veiligheidsinstallaties en/of kritische installaties	/	/	<input type="checkbox"/> OK <input type="checkbox"/> NOK <input checked="" type="checkbox"/> Geen meegedeeld

### Metingen, controles en beproevingen:

Spreadingsweerstand van de aardverbinding:	<b>14,9 Ω</b>	Meetmethode:	<b>RE</b>
Algemene isolatieweerstand:	<b>184 MΩ</b>	Meetspanning:	<b>500V</b>
Test differentieelstroominrichting(en):	<input checked="" type="checkbox"/> OK <input type="checkbox"/> NOK <input type="checkbox"/> Niet uitgevoerd	Foutlus:	<input checked="" type="checkbox"/> OK <input type="checkbox"/> NOK <input type="checkbox"/> Niet uitgevoerd
Continuïteit van de beschermingsgeleiders:	<input type="checkbox"/> OK <input checked="" type="checkbox"/> NOK	Continuïteit van de equipotentiale verbindingen:	<input checked="" type="checkbox"/> OK <input type="checkbox"/> NOK
Bescherming tegen onrechtstreekse aanraking:	<input type="checkbox"/> OK <input checked="" type="checkbox"/> NOK	Bescherming tegen rechtstreekse aanraking:	<input type="checkbox"/> OK <input checked="" type="checkbox"/> NOK



Staat van het vast materiaal:

OK  
 NOK

Staat van het verplaatsbare materiaal:

OK  
 NOK



## Inbreuken:

Aarding	
<b>A01</b>	Een aardverbinding overeenkomstig de voorschriften ontbreekt (Boek 1: 5.4.2.1). <i>Opmerking: Oa overschilderd</i>
<b>A10</b>	De aardingsonderbreker ontbreekt (Boek 1: 5.4.3.5).
<b>A13</b>	De continuïteit van de beschermingsgeleider met de aardingsinstallatie is niet gerealiseerd (Boek 1: 5.4.3). <i>Opmerking: Oa garage algemeen</i>
Verdeelbord	
<b>B06</b>	Het elektrisch verdeelbord heeft niet de minimale beschermingsgraad IPXX-B in een gewone ruimte (Boek 1: 4.2.2.3). <i>Opmerking: Oa bord 1 en 2beschadigd</i>
<b>B15</b>	De (bijkomende) differentieelstroominrichting(en) kan/kunnen overbelast worden door de toegenomen stroom in de installatie (Boek 1: 4.4.1.1). <i>Opmerking: Oa hooddiff 30mA ,40A</i>
<b>B17</b>	De voedingsspanning is niet op elk bord vermeld (Boek 1: 3.1.3.3). <i>Opmerking: Oa bord 1</i>
<b>B29</b>	Het elektrisch verdeelbord in een huishoudelijke ruimte is niet voorzien van een deur (Boek1: 5.3.5.1). <i>Opmerking: Oa bord 2</i>
Stroombanen (circuit)	
<b>C04</b>	De waarde van de beveiliging tegen overbelasting is niet in overeenstemming met de leiding of verbruiker stroomafwaarts (Boek 1: 4.4.1.1). <i>Opmerking: Oa PV installatie 2,5 mm voor automaat 25 A</i>
<b>C21</b>	Het gebruik van geleiders van het type VOB, zonder bijkomende afscherming is niet toegestaan (Boek 1: 5.2.9.6). <i>Opmerking: Oa bord 1 ,2</i>
<b>C35</b>	Er zijn doorverbindingen gemaakt met lusterklemmen; er kon niet aangetoond worden dat deze klemmen geschikt zijn voor de aanwezige spanning, stroom en draadsectie en dat ze "CE" zijn (Boek 1: 1.4.2.1.). <i>Opmerking: Oa bord 1</i>
<b>C38</b>	Het gebruikte kabeltype (snoerkabel) voldoet niet aan de specificaties die van toepassing zijn op voedingsleidingen voor vaste installatie (Boek 1: 1.4.2.1, 5.2.6.2). <i>Opmerking: Oa bord 1 ,garage</i>
Differentieelstroominrichtingen	
<b>D04</b>	De hoofddifferentieelstroominrichting is niet verzegelbaar (Boek 1: 4.2.4.3). <i>Opmerking: Oa hooddiff 30mA en 300mA</i>
<b>D05</b>	Er is geen ondergeschikte differentieelstroominrichting van maximum 30 mA geplaatst voor de beveiliging van de ruimte(n) die een badkuip en/of douche bevatten (Boek 1: 4.2.4.3).
Equipotentiaal	
<b>E05</b>	Bijkomende equipotentiale geleiders ontbreken (Boek 1: 4.2.3.2). <i>Opmerking: Oa PV installatie</i>
Administratie (schema's/situatieplannen)	
<b>S01</b>	Het één draadsschema ontbreekt (Boek 1: 3.1.2.1).
<b>S06</b>	De situatieplannen ontbreken (Boek 1: 3.1.2.1).
Toestellen	
<b>T09</b>	Bepaalde contactdozen en/of schakelaars zijn beschadigd (Boek 1: 1.4.1.3). <i>Opmerking: Oa garage ,opberging slaapkamer tuin</i>
<b>T10</b>	Bepaalde contactdozen en/of schakelaars zijn niet degelijk bevestigd (Boek 1: 1.4.1.3). <i>Opmerking: Oa slaapkamer straat</i>



<b>T11</b>	De contactdozen waarvan de toegekende stroomsterkte maximaal 16A en de toegekende spanning maximaal 250V bedraagt en niet bedoeld zijn voor de voeding van een of meerdere verbruikstoestellen voor een specifiek doel en niet geplaatst zijn in of op schakel- en verdeelborden, beschikken niet of IPXX-D (incl. gemeenschappelijke delen residentieel geheel) (Boek 1: 4.2.2.3/5.3.5.2). <i>Opmerking: Oa kinderbeveiliging garage</i>
<b>T21</b>	Het elektrisch materieel is niet geplaatst volgens de voorschriften van de fabrikant/ regels van goed vakmanschap . (Boek 1: 1.4.1.3) <i>Opmerking: Oa vijzen niet afgedekt</i>
<b>Voorgaande verslagen / technische fiches / gebruikshandleidingen</b>	
<b>V02</b>	De documentatie (EU-conformiteitsverklaring, technische fiches, enz.) die bevestigen dat het elektrisch materiaal beantwoordt aan de veiligheidswaarborgen ontbreekt.
<b>V03</b>	De technische documentatie van de huishoudelijke fotovoltaïsche installatie ontbreekt en er is twijfel over de technische gegevens (Boek 1: 9.1.2). <i>Opmerking: Oa éénschema ,Situatieschema, kenteken</i>
<b>V05</b>	Het verslag van de gelijkvormigheidscontrole ontbreekt (Boek 1: 9.1.1 / 9.1.2).
<b>Geen standaard inbreuk</b>	
	Elektrisch materieel niet geschikt voor toepassing <i>Opmerking: Oa living</i>
	Er zijn geen gegevens van de PV installatie aanwezig <i>Opmerking: Oa</i>



### Opmerkingen & informatie:

<b>INFO07</b>	De overeenkomst tussen de karakteristieken van omvormer(s) en panelen behoort niet tot de controle.
<b>001</b>	De werkingstest van het ontkoppelingsrelais werd uitgevoerd.
<b>002</b>	Dit verslag kan gebruikt worden voor de verkoop van een woning.
<b>007</b>	Het is mogelijk dat na het voorleggen van de schema's, plannen en/of beschrijving van de kringen er bij een volgende keuring bijkomende inbreuken kunnen opgemerkt worden.
<b>008</b>	Door gevolg te geven aan de hoger vermelde inbreuken, is het mogelijk dat er bij een volgend onderzoek bijkomende inbreuken aan het licht komen.
<b>025</b>	Woning was bemeubeld op moment van bezoek.
<b>028</b>	Toegestane afwijkingen zijn toegepast op basis van de datum van uitvoering van de installatie.
<b>INFO</b>	Er zijn geen gegevens van de PV installatie om die te kunnen keuren
<b>INFO</b>	- Kies -



De oude elektrische installatie is niet conform de voorschriften van Boek 1 betreffende de elektrische installaties op laagspanning en op zeer lage spanning van het KB 08/09/2019. Een aanvullend bezoek moet worden uitgevoerd vóór:  
**18 maanden na akte**

#### Wie voert de herkeuring uit?

- Vastgoedexperts VZW  
 Een willekeurig erkend organisme

#### Ingangsklemmen verzegeld?

- Tijdens een vorig plaatsbezoek  
 Tijdens huidig plaatsbezoek
- De keurder heeft het (de) ééndraadsschema('s) en situatieplan(nen) gedateerd en getekend.
- Geen enkele elektrische installatie of deel ervan waarvoor inbreuken tegenover Boek 1 betreffende de elektrische installaties op laagspanning en zeer lage spanning worden vastgesteld, mag in gebruik genomen worden. Er moet een nieuwe gelijkvormigheidscontrole vóór de ingebruikname worden uitgevoerd, zodra de elektrische installatie in orde werd gebracht.
- De werken, nodig om de inbreuken te doen verdwijnen die opgemerkt werden tijdens het controlebezoek, moeten zonder vertraging uitgevoerd worden en alle maatregelen moeten getroffen worden opdat de in inbreuk zijnde installatie, indien zij in dienst blijft, geen gevaar vormt voor de personen of goederen.

Uit naam van de technisch verantwoordelijke, de keurder:

Handtekening:

Handtekening-hash:

3e5ad8bc001989fb751e4d35597d95c153ba70944dba21c085626b0c4d0c7e6a

Keurder: **012**

Datum: **2026-04-01**



VASTGOED  
EXPERTS

Vastgoedexperts VZW - Erkend Controle Organisme

Langvoort 17 - 2430 Laakdal

BTW BE 1011.092.168

Tel. 014/89.34.76 - info@vastgoedexpertsvzw.be

www.vastgoedexpertsvzw.be



### **Voorschriften:**

Het is verplicht dit verslag te bewaren in het dossier van de elektrische installatie. Het dossier wordt ter beschikking gehouden van iedere betrokken persoon. In geval van verkoop is de verkoper ertoe gehouden het dossier aan de nieuwe eigenaar, beheerder of uitbater over te maken. In geval van verhuur is de eigenaar, beheerder of uitbater ertoe gehouden een kopie van het dossier ter beschikking te stellen van de huurder.

De eigenaar, beheerder of uitbater is verplicht elke wijziging of uitbreiding aan de elektrische installatie uit te voeren volgens de voorschriften van Boek 1 betreffende de elektrische installaties op laagspanning en zeer lage spanning en te vermelden in het dossier. In geval van belangrijke wijzigingen en uitbreidingen dient hiervan een nieuwe gelijkvormigheidscontrole voor de gebruiknaam uitgeoefend te worden door een erkend organisme.

Het is verplicht de met het toezicht belaste ambtenaar van de Federale Overheidsdienst die Energie onder zijn bevoegdheid heeft onmiddellijk in te lichten over elk ongeluk aan personen overkomen en rechtstreeks of onrechtstreeks te wijten aan de aanwezigheid van elektriciteit.

De verplichting, wanneer er inbreuken zijn vastgesteld tijdens het controlebezoek, een nieuw controlebezoek te doen verrichten door hetzelfde erkend organisme om na te gaan of na afloop van de termijn van één jaar de inbreuken verdwenen zijn. Indien tijdens dat tweede bezoek wordt vastgesteld dat er nog inbreuken overblijven, moet het erkend organisme een kopie van het verslag van het controlebezoek sturen naar de Algemene Directie Energie die belast is met het hoog toezicht op de huishoudelijke elektrische installaties.

Een kopie van dit verslag, het (de) ondertekende ééndraadschema('s) en situatieplan(nen) worden gedurende vijf jaar bewaard door het erkende organisme. Gedurende deze periode kan de eigenaar, beheerder of uitbater van de elektrische installatie bij het betrokken erkend organisme verzoeken om een duplicaat van het verslag, het (de) ondertekende ééndraadschema('s) en situatieplan(nen) te krijgen. Voor het ter beschikking stellen van een kopie mag een vergoeding gevraagd worden, waarvan het bedrag door het erkend organisme wordt vastgelegd. De vergoedingen die eventueel worden aangerekend voor het ter beschikking stellen ervan mogen de kostprijs van een controle niet overschrijden.

Een beschrijving van het afhandelingsproces voor klachten is beschikbaar op aanvraag ([info@vastgoedexpertsvzw.be](mailto:info@vastgoedexpertsvzw.be)).

Voor bijkomende informatie over de voorschriften of klachten is de Algemene Directie Energie van de Federale Overheidsdienst Economie, KMO, Middenstand en Energie (<https://www.economie.fgov.be>) bevoegd voor de erkende organismen.

## Bijlagen



Inbreuk(en):

**B17** - De voedingsspanning is niet op elk bord vermeld (Boek 1: 3.1.3.3).  
*Opmerking: Oa bord 1*

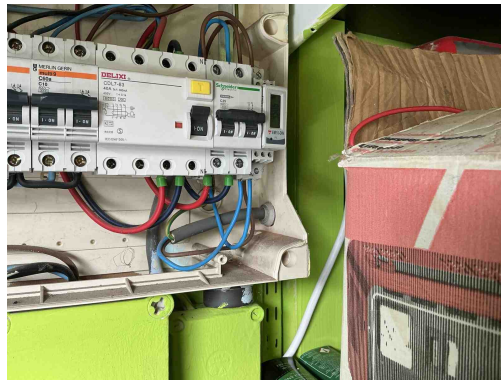

Inbreuk(en):

**C04** - De waarde van de beveiliging tegen overbelasting is niet in overeenstemming met de leiding of verbruiker stroomafwaarts (Boek 1: 4.4.1.1).  
*Opmerking: Oa PV installatie 2,5 mm voor automaat 25 A*

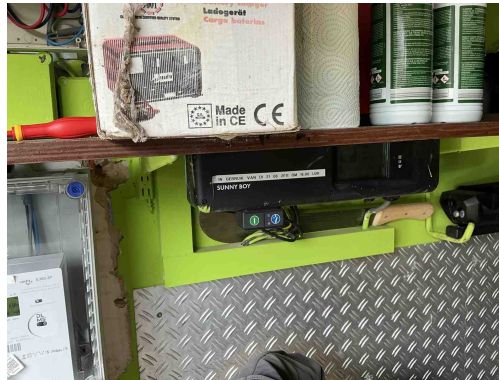

Inbreuk(en):

Er zijn geen gegevens van de PV installatie aanwezig  
*Opmerking: Oa*

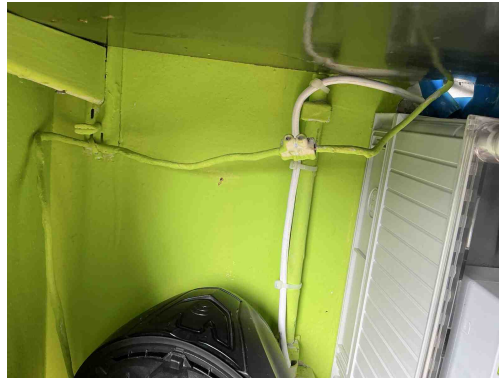

Inbreuk(en):

**A10** - De aardingsonderbreker ontbreekt (Boek 1: 5.4.3.5).

**C35** - Er zijn doorverbindingen gemaakt met lusterklemmen; er kon niet aangetoond worden dat deze klemmen geschikt zijn voor de aanwezige spanning, stroom en draadsectie en dat ze "CE" zijn (Boek 1: 1.4.2.1.).  
*Opmerking: Oa bord 1*

**A01** - Een aardverbinding overeenkomstig de voorschriften ontbreekt (Boek 1: 5.4.2.1).  
*Opmerking: Oa overschilderd*

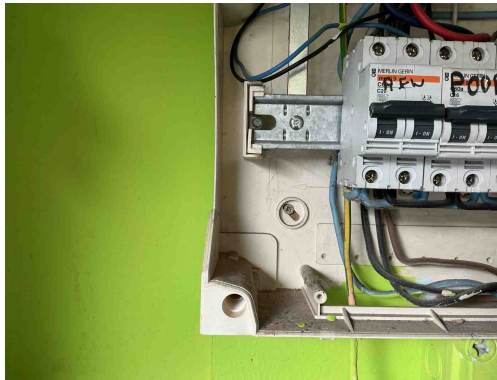

Inbreuk(en):

**T21** - Het elektrisch materieel is niet geplaatst volgens de voorschriften van de fabrikant/ regels van goed vakmanschap . (Boek 1: 1.4.1.3)

*Opmerking: Oa vijzen niet afgedekt*

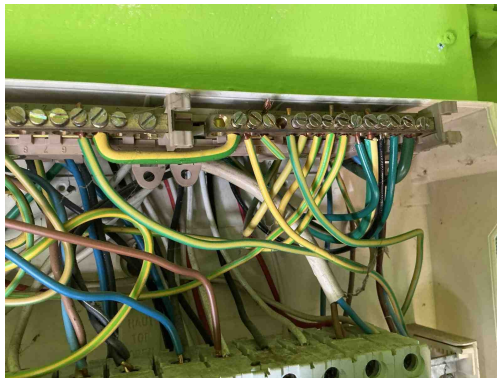

Inbreuk(en):

**C38** - Het gebruikte kabeltype (snoerkabel) voldoet niet aan de specificaties die van toepassing zijn op voedingsleidingen voor vaste installatie (Boek 1: 1.4.2.1, 5.2.6.2).

*Opmerking: Oa bord 1 ,garage*

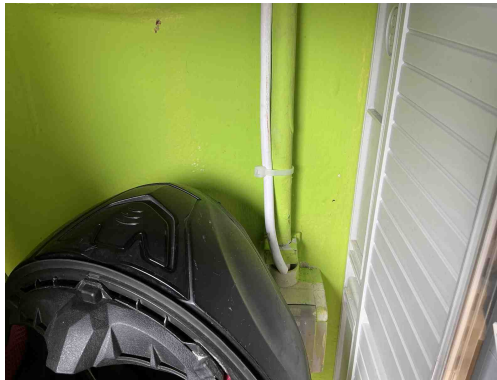

Inbreuk(en):

**C38** - Het gebruikte kabeltype (snoerkabel) voldoet niet aan de specificaties die van toepassing zijn op voedingsleidingen voor vaste installatie (Boek 1: 1.4.2.1, 5.2.6.2).

*Opmerking: Oa bord 1 ,garage*

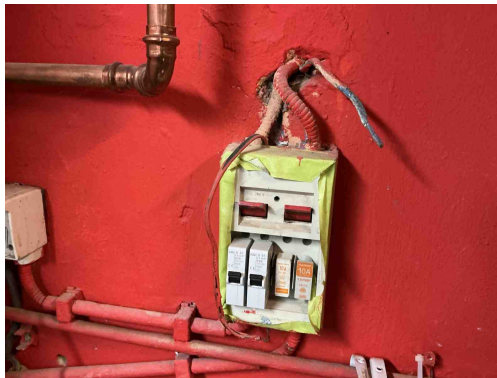

Inbreuk(en):

**C21** - Het gebruik van geleiders van het type VOB, zonder bijkomende afscherming is niet toegestaan (Boek 1: 5.2.9.6).

*Opmerking: Oa bord 1 ,2*

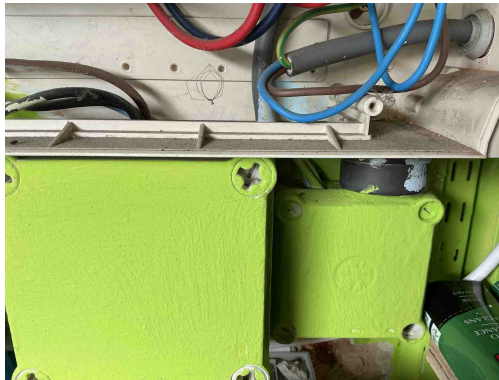

Inbreuk(en):

**C21** - Het gebruik van geleiders van het type VOB, zonder bijkomende afscherming is niet toegestaan (Boek 1: 5.2.9.6).  
*Opmerking: Oa bord 1 ,2*

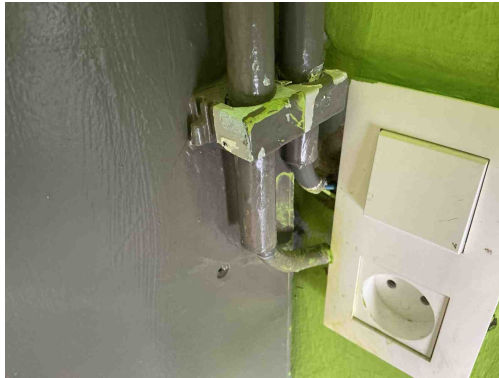

Inbreuk(en):

**C21** - Het gebruik van geleiders van het type VOB, zonder bijkomende afscherming is niet toegestaan (Boek 1: 5.2.9.6).  
*Opmerking: Oa bord 1 ,2*

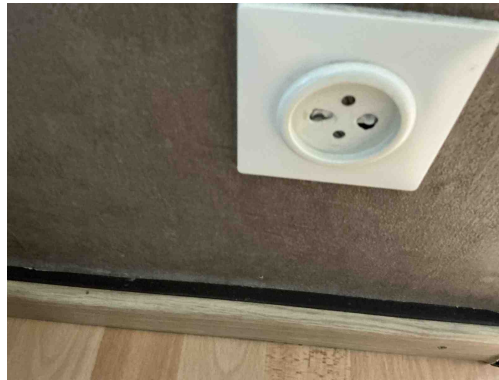

Inbreuk(en):

**T09** - Bepaalde contactdozen en/of schakelaars zijn beschadigd (Boek 1: 1.4.1.3).  
*Opmerking: Oa garage ,opberging slaapkamer tuin*

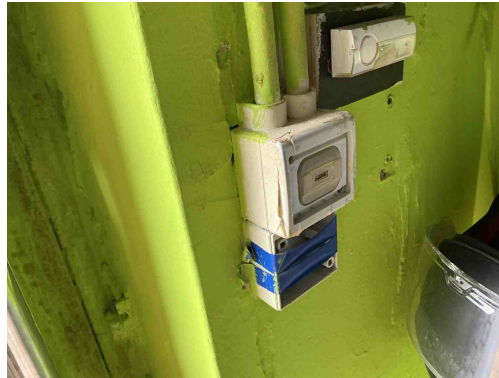

Inbreuk(en):

**T09** - Bepaalde contactdozen en/of schakelaars zijn beschadigd (Boek 1: 1.4.1.3).  
*Opmerking: Oa garage ,opberging slaapkamer tuin*

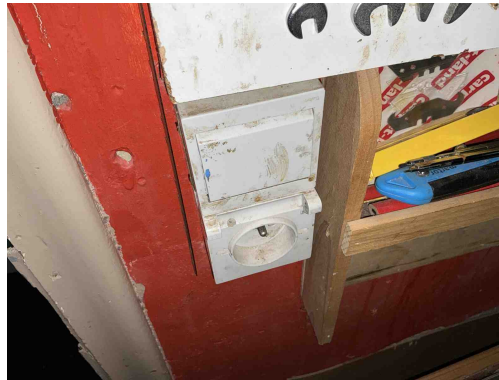

Inbreuk(en):

**T09** - Bepaalde contactdozen en/of schakelaars zijn beschadigd (Boek 1: 1.4.1.3).  
*Opmerking: Oa garage ,opberging slaapkamer tuin*

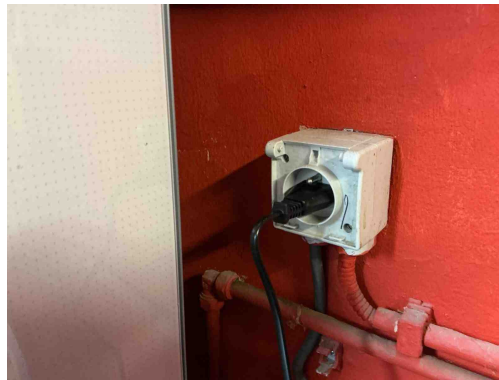

Inbreuk(en):

**T09** - Bepaalde contactdozen en/of schakelaars zijn beschadigd (Boek 1: 1.4.1.3).  
*Opmerking: Oa garage ,opberging slaapkamer tuin*



Inbreuk(en):

**T09** - Bepaalde contactdozen en/of schakelaars zijn beschadigd (Boek 1: 1.4.1.3).  
*Opmerking: Oa garage ,opberging slaapkamer tuin*

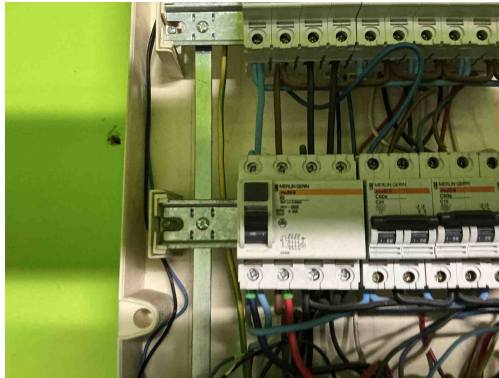

Inbreuk(en):

**D04** - De hoofddifferentieelstroominrichting is niet verzegelbaar (Boek 1: 4.2.4.3).  
*Opmerking: Oa hooddiff 30mA en 300mA*

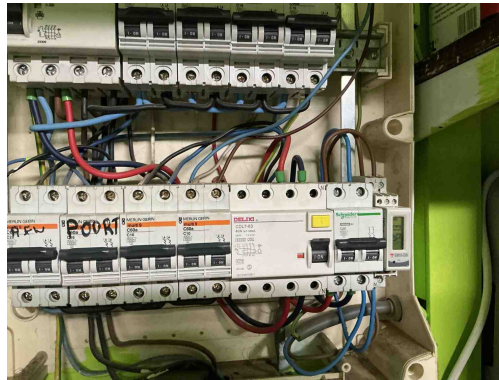

Inbreuk(en):

**D04** - De hoofddifferentieelstroominrichting is niet verzegelbaar (Boek 1: 4.2.4.3).

*Opmerking: Oa hooddiff 30mA en 300mA*



Inbreuk(en):

**B06** - Het elektrisch verdeelbord heeft niet de minimale beschermingsgraad IPXX-B in een gewone ruimte (Boek 1: 4.2.2.3).

*Opmerking: Oa bord 1 en 2beschadigd*

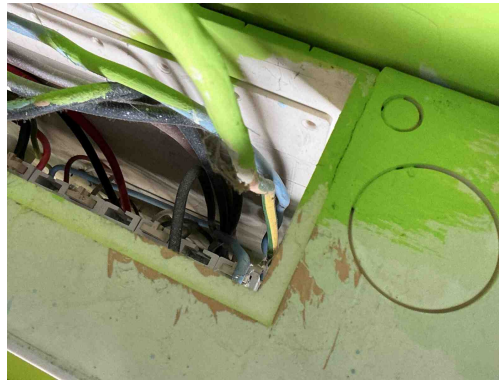

Inbreuk(en):

**B06** - Het elektrisch verdeelbord heeft niet de minimale beschermingsgraad IPXX-B in een gewone ruimte (Boek 1: 4.2.2.3).  
*Opmerking: Oa bord 1 en 2beschadigd*

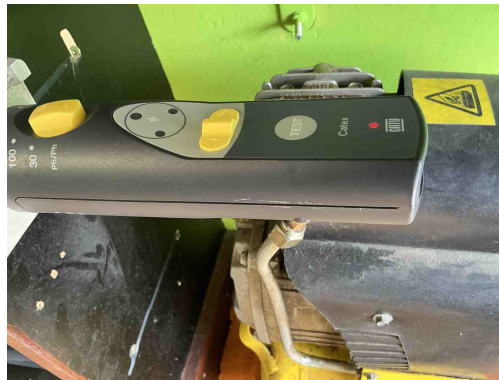

Inbreuk(en):

**A13** - De continuïteit van de beschermingsgeleider met de aardingsinstallatie is niet gerealiseerd (Boek 1: 5.4.3).  
*Opmerking: Oa garage algemeen*

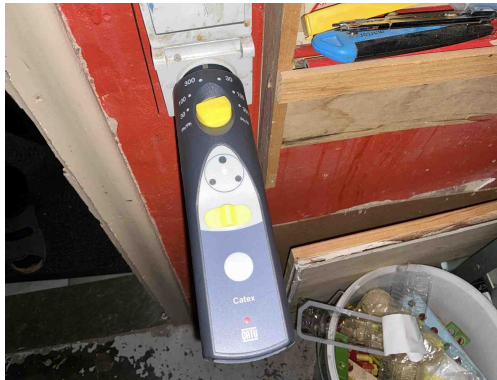

Inbreuk(en):

**A13** - De continuïteit van de beschermingsgeleider met de aardingsinstallatie is niet gerealiseerd (Boek 1: 5.4.3).  
*Opmerking: Oa garage algemeen*



Inbreuk(en):

**A13** - De continuïteit van de beschermingsgeleider met de aardingsinstallatie is niet gerealiseerd (Boek 1: 5.4.3).  
*Opmerking: Oa garage algemeen*

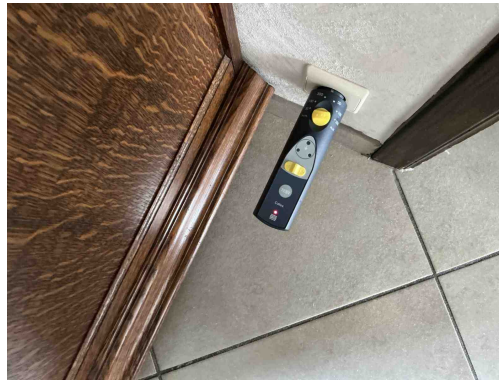

Inbreuk(en):

**A13** - De continuïteit van de beschermingsgeleider met de aardingsinstallatie is niet gerealiseerd (Boek 1: 5.4.3).  
*Opmerking: Oa garage algemeen*



Inbreuk(en):

**A13** - De continuïteit van de beschermingsgeleider met de aardingsinstallatie is niet gerealiseerd (Boek 1: 5.4.3).  
*Opmerking: Oa garage algemeen*



Inbreuk(en):

**T11** - De contactdozen waarvan de toegekende stroomsterkte maximaal 16A en de toegekende spanning maximaal 250V bedraagt en niet bedoeld zijn voor de voeding van een of meerdere verbruikstoestellen voor een specifiek doel en niet geplaatst zijn in of op schakel- en verdeelborden, beschikken niet of IPXX-D (incl. gemeenschappelijke delen residentieel geheel) (Boek 1: 4.2.2.3/5.3.5.2).

*Opmerking: Oa kinderbeveiliging garage*

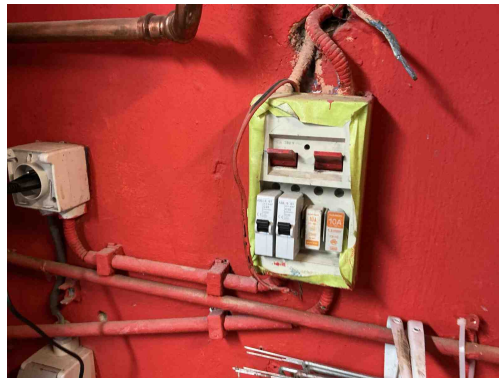

Inbreuk(en):

**B29** - Het elektrisch verdeelbord in een huishoudelijke ruimte is niet voorzien van een deur (Boek1: 5.3.5.1).

*Opmerking: Oa bord 2*



Inbreuk(en):

Elektrisch materieel niet geschikt voor toepassing  
*Opmerking: Oa living*

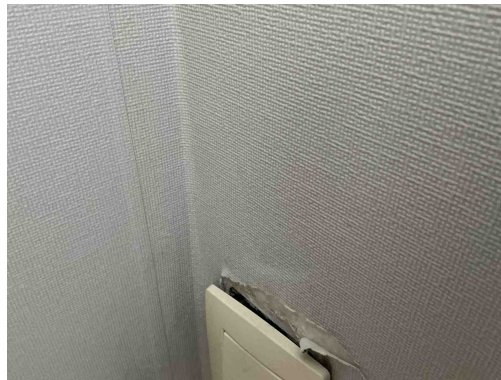

Inbreuk(en):

**T10** - Bepaalde contactdozen en/of schakelaars zijn niet degelijk bevestigd (Boek 1: 1.4.1.3).  
*Opmerking: Oa slaapkamer straat*

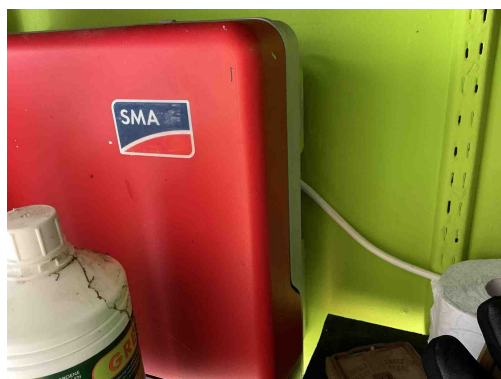

*Geen gekoppelde inbreuk*



*Geen gekoppelde inbreuk*

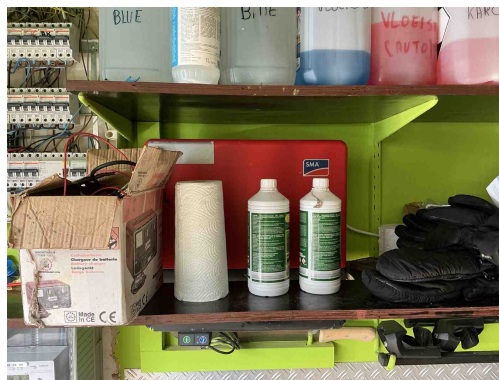

*Geen gekoppelde inbreuk*

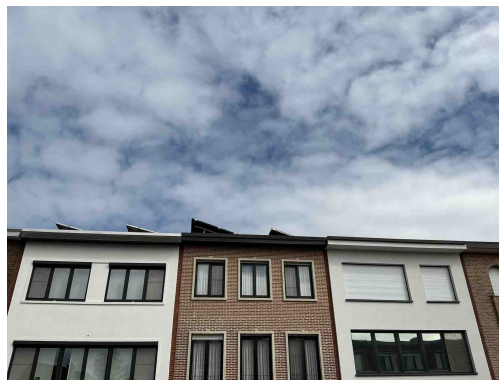

*Geen gekoppelde inbreuk*

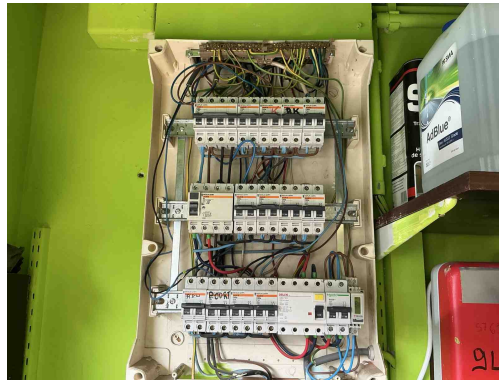

*Geen gekoppelde inbreuk*

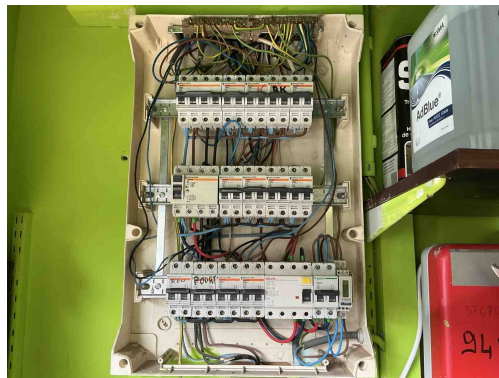

*Geen gekoppelde inbreuk*

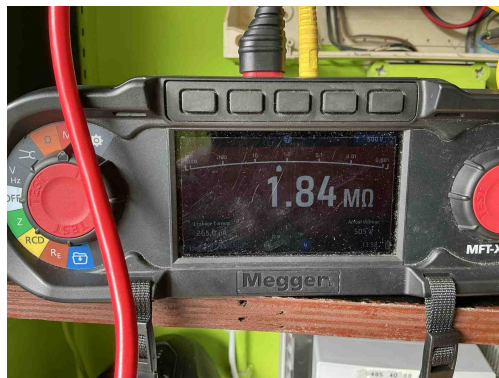

*Geen gekoppelde inbreuk*



*Geen gekoppelde inbreuk*