



Ringlaan 39  
 1853 - Strombeek-Bever  
 tel. +32 2 880 88 90  
 info@aceg.be  
 www.aceg.be



**Keuringsverslag van een elektrische laagspanning- en zeer lage spanningsinstallatie**

**CONFORM**

Datum keuring: 30/01/2024      Inspecteur: Luc De Schutter      Mentor:      Installateur: Patrick Verbraeken  
 ID-label:      B.T.W. nr.:      Klantreferentie:  
 Merk en type meettoestel: Metrel      Serienummer: 18120206  
 ET61557

Datum verslag: 01/02/2024

Dit rapport vervangt rapport met rapportnummer 1439573

**Plaats van het onderzoek**

Straatnaam      Nieuwdrèef  
 Huisnummer      117  
 Busnummer      1LO  
 Postcode      2170  
 Gemeente      Antwerpen  
 Land      België

**Eigenaar**

Naam      Verbraeken  
 Straatnaam      Nieuwdrèef  
 Huisnummer      117  
 Busnummer      1LO  
 Postcode      2170  
 Gemeente      Antwerpen  
 Land      België

**Installateur**

Naam      Patrick Verbraeken  
 BTW nr.      -  
 Telefoonnummer      +32 479 47 91 91  
 E-mail      patrick.verbraeken@pandora.be

Type : appartement

EAN : 541448820046492263

Teller Nr. : 10175460

Afbeelding schakel- en verdeelbord:



**Aard onderzoek:**

Controlebezoek van een huishoudelijke installatie volgens (KB 08/09/2019) - AREI Boek 1- 6.5. en 4.2.4.3.

Netbeheerder: FLUVIUS      Spanning: 1N400V      Meter / bord verbinding: 10 mm²      Max beveiliging: 63 A  
 Aantal borden: 1      Aantal kringen: 16  
 Aardelektrode: Verticaal of schuin in de grond gedreven staven, pannen of geleiders

Ri algemeen: 7,71 MΩ

RE: 5,45 Ω

OK

OK



**DIFFERENTIEELSTROOMINRICHTING**

| IΔ (mA) | In (A) | In - andere (A) | IΔt              | Type | Beveiligde kringen | Test | x 2,5 |
|---------|--------|-----------------|------------------|------|--------------------|------|-------|
| 300     | 63     |                 | 22,5kA2s (3000A) | A    | 16                 | OK   | OK    |
| 30      | 63     |                 | 22,5kA2s (3000A) | A    | 16                 | OK   | OK    |

**BESCHRIJVING INSTALLATIE**

| Aantal kringen | Curve | Bescherming IN (A) | (andere) | P | Sectie (mm²) |
|----------------|-------|--------------------|----------|---|--------------|
| 2              | C     | 25                 |          | 2 | 4            |
| 9              | C     | 20                 |          | 2 | 2,5          |
| 2              | C     | 10                 |          | 2 | 2,5          |
| 2              | C     | 16                 |          | 2 | 1,5          |
| 1              | C     | 20                 | Reserve  | 2 | -            |

Visueel nazicht (algemeen) OK  
 Aansluitingen OK  
 Equipotentiale verbindingen OK  
 Continuïteit OK

Directe aanraking OK  
 Indirecte aanraking OK  
 schema in bijlage door Aceg vzw NA  
 Doorsnede geleiders OK  
 Verlichting / toestellen OK

**OPMERKINGEN - INBREUKEN - NOTA'S**

nota/note 2 Geen inbreuken vastgesteld.

**BESLUIT**

- De elektrische installatie voldoet aan de voorschriften van het KB 08/09/2019 - AREI Boek 1. Het volgende controlebezoek is te voorzien voor 30/1/2049
- De nodige maatregelen werden genomen, zodat de ingangsklemmen van de automatische differentieelstroominrichting, geplaatst aan het begin van de installatie, ontoegankelijk zijn gemaakt door verzegeling.
- Het (de) eendraadsschema(s) en het (de) situatieplan(nen) werd(en) door het erkend organisme voor gezien getekend.

Deze pdf-versie van het keuringsverslag is de originele versie en mag worden verspreid..

Aantai bijlage(n):

**VRIJGAVE VAN HET KEURINGSVERSLAG**

De inspecteur Luc De Schutter

Luc De Schutter  
 ACEG VZW - #263

**Plichten van de eigenaar, beheerder, huurder voor de installatie onderworpen aan het AREI Boek 1 afdeling 9.1.2.**

Het verslag dient te worden bewaard in het dossier van de elektrische installatie.

Elke wijziging dient te worden vermeld in het elektrisch dossier.

Elk ongeval overkomen van personen en te wijten, rechtstreeks of onrechtstreeks, aan de aanwezigheid van de elektrische installatie dient onmiddellijk meegedeeld te worden aan de algemene Directie Energie van de Federale Overheidsdienst Economie.

**Kwaliteit**

De reproductie van dit document is enkel toegelaten in zijn integrale vorm en enkel met het schriftelijk akkoord van het controleorgaan en de aanvrager.

De keuring beperkt zich tot de zichtbare en normaal toegankelijke delen van de installatie.

Voor vragen of algemene voorwaarden verwijzen wij graag naar [www.aceg.be](http://www.aceg.be)

BE53 0689 0209 2953 | BTW BE0839.866 481

**Stappenplan voor een installatie die conform is:**

| Stap 1   | Stap 2  | Stap 3  | Stap 4  |
|--|---|---|---|
| Lees dit proces-verbaal zorgvuldig en besteed aandacht aan de eventuele nota's | Als u grote wijzigingen of uitbreidingen aan de installatie aanbrengt, moet u deze laten controleren. | De volgende periodieke keuring is voorzien voor 30/1/2049 | ACEG staat tot uw dienst voor alle noodzakelijke keuringen. |



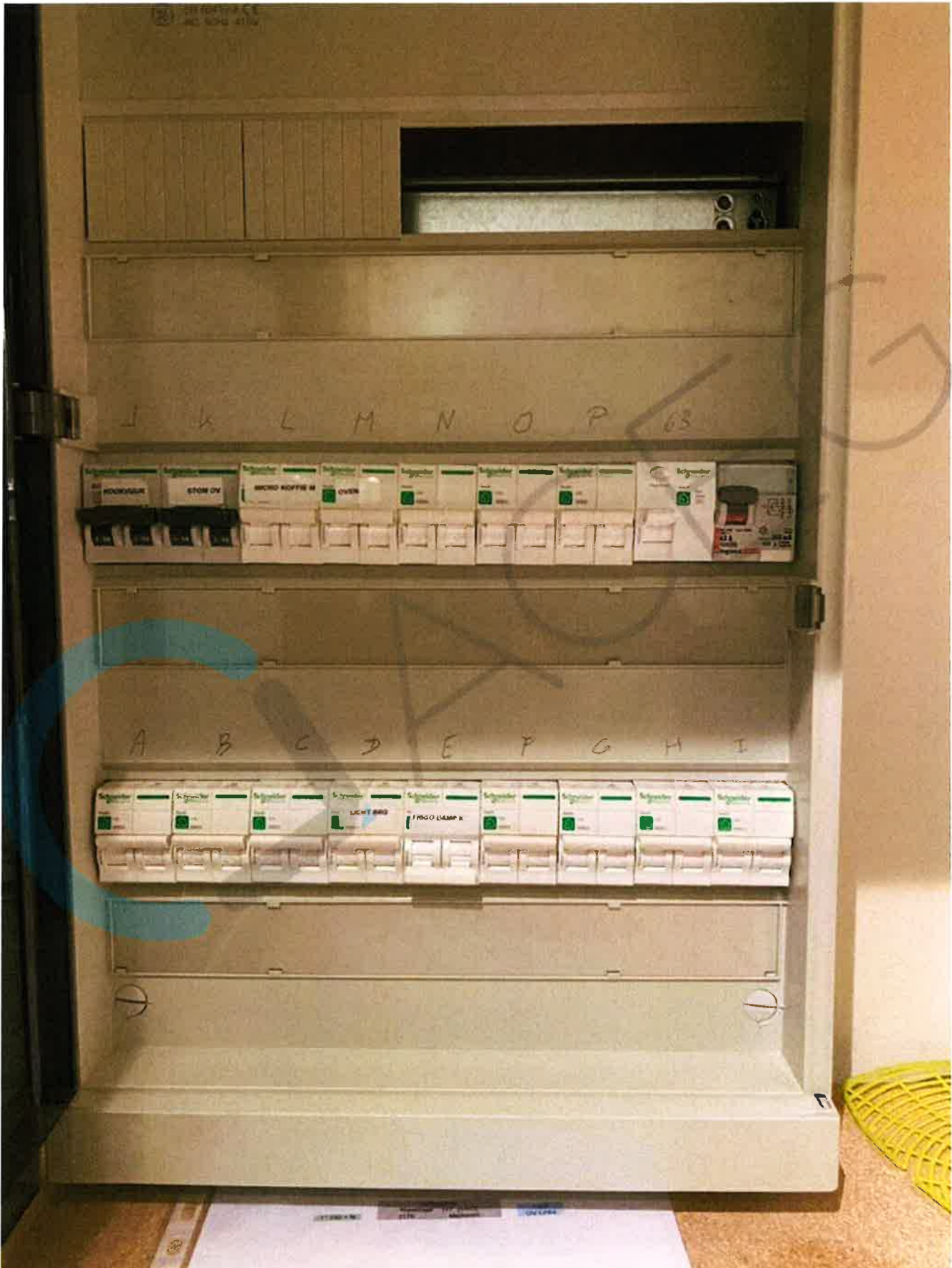





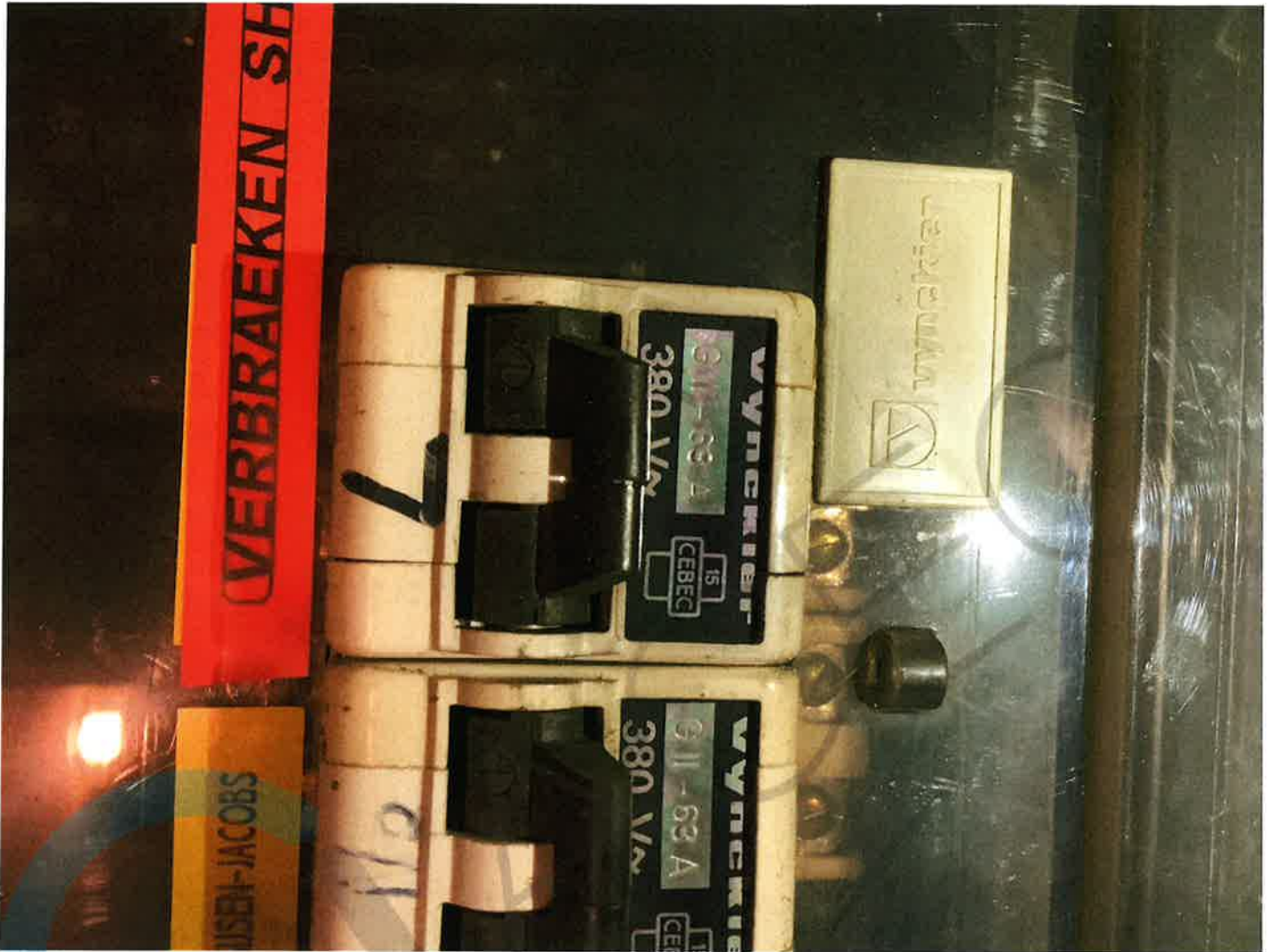



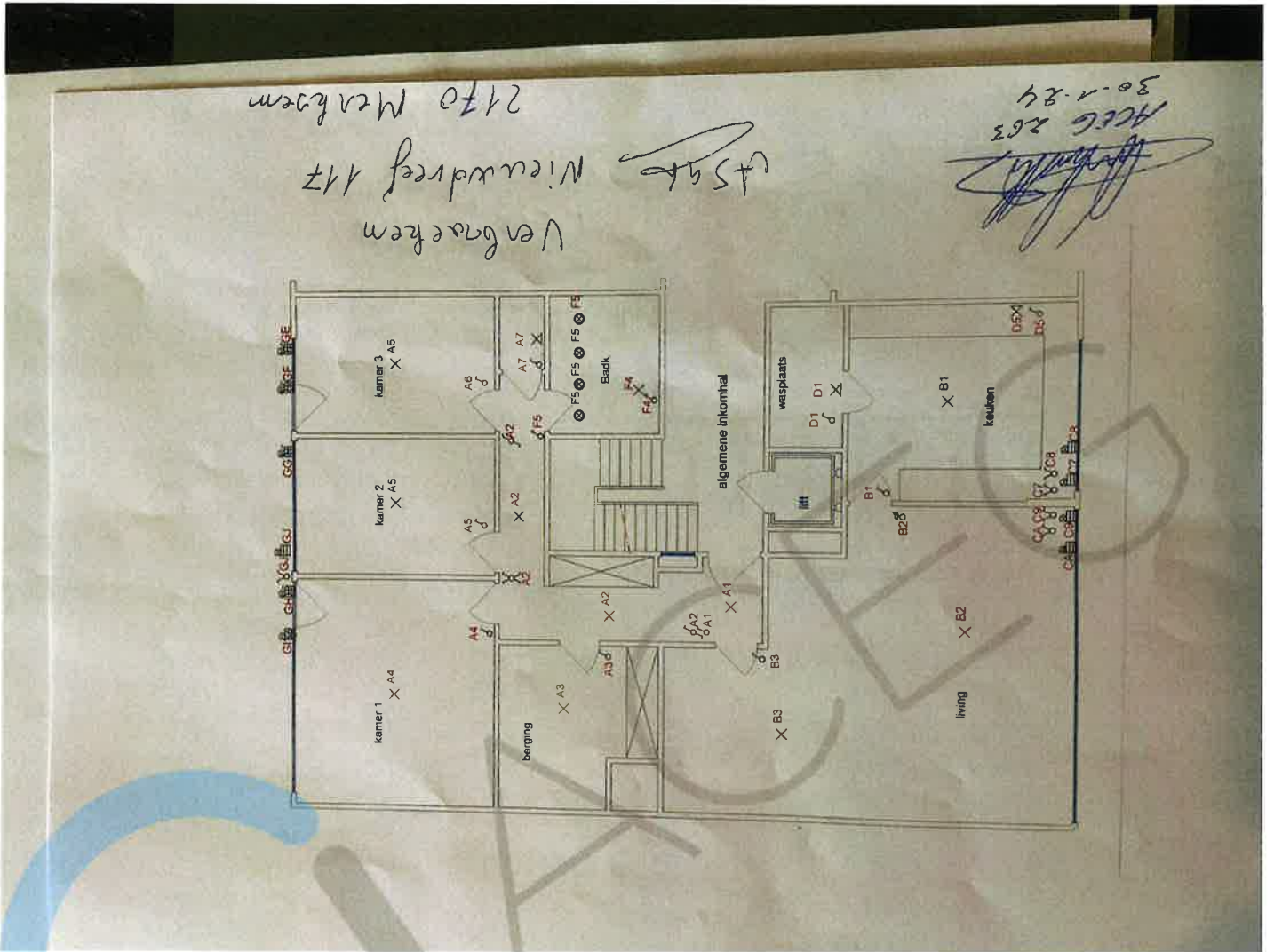

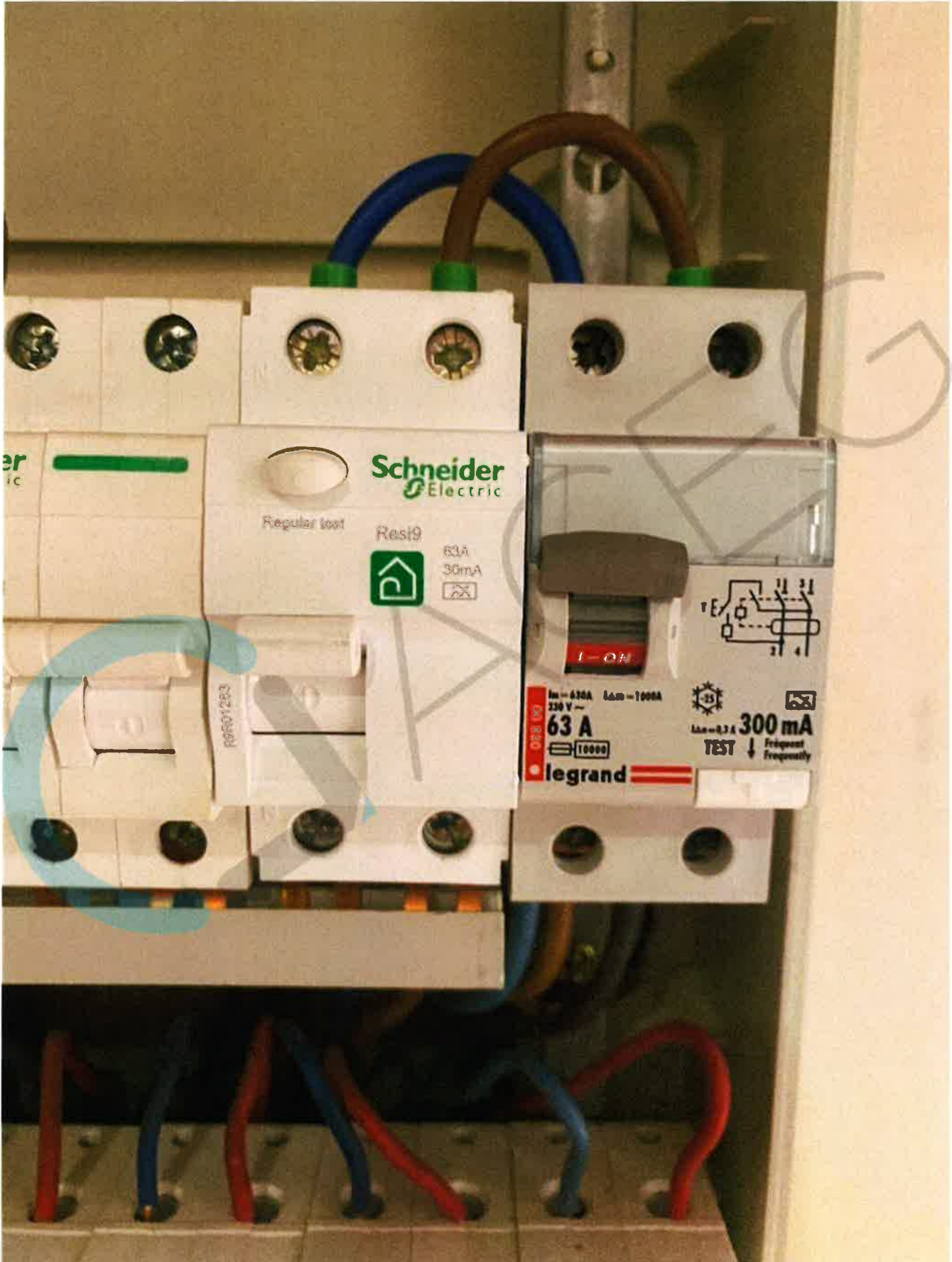

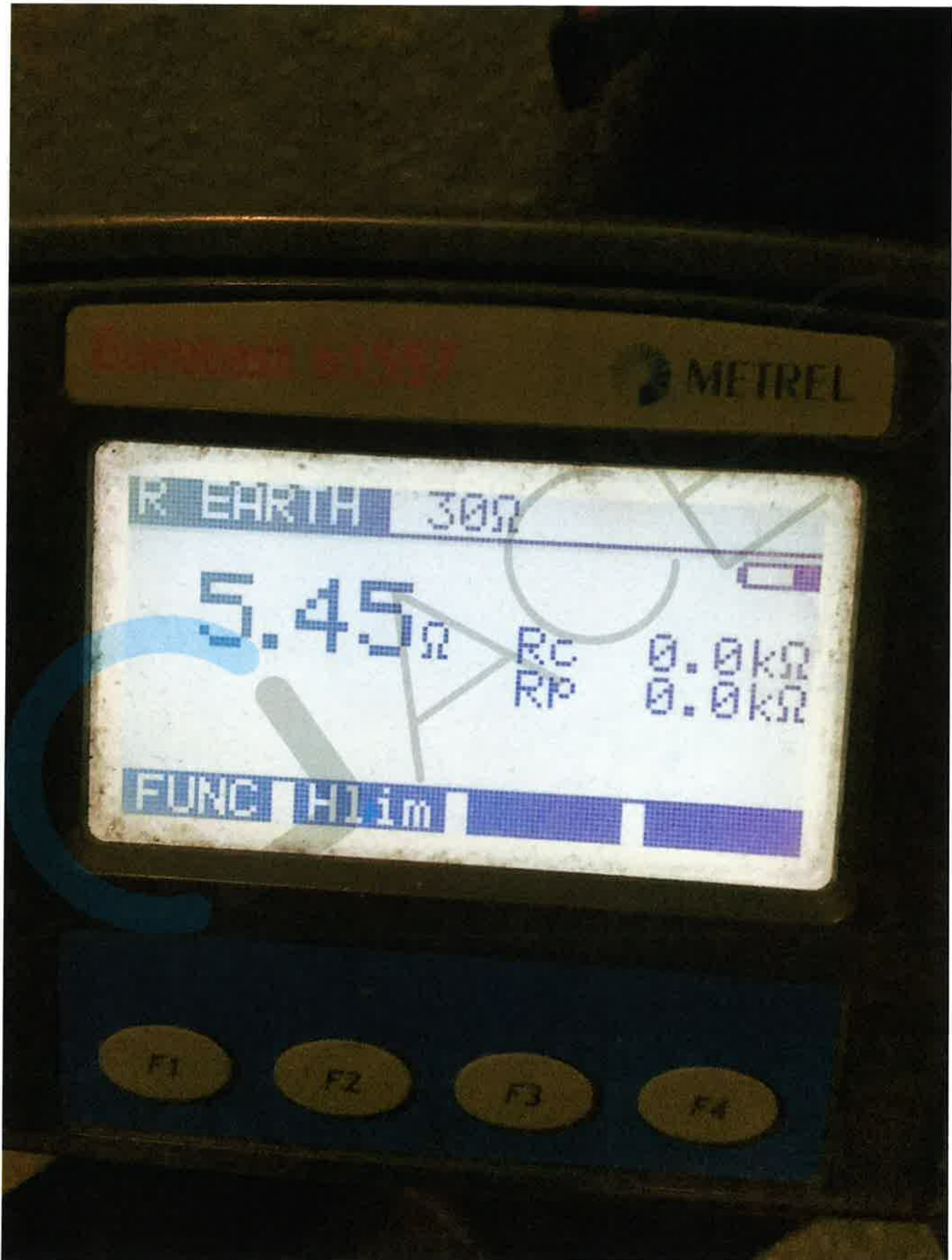

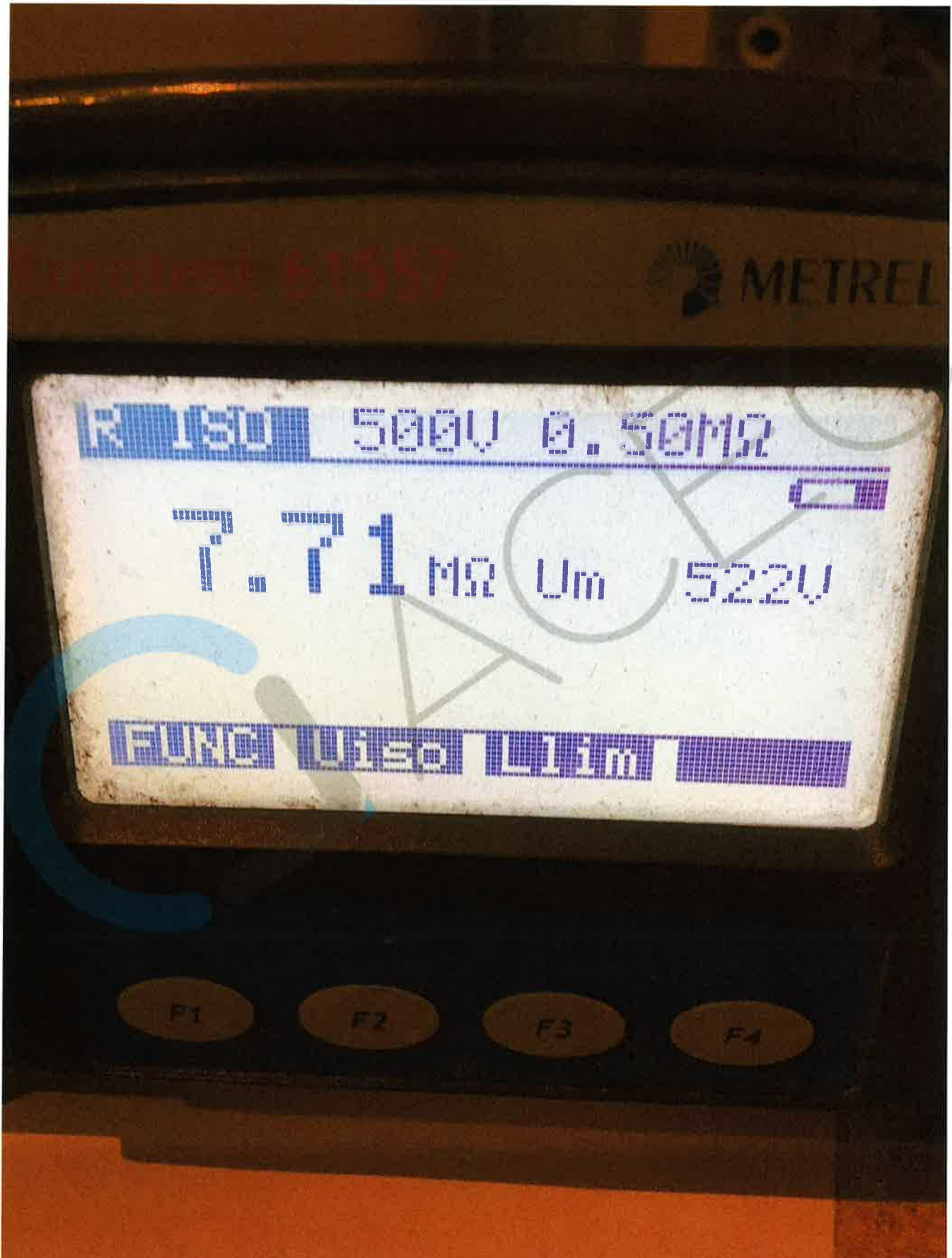

ASHB

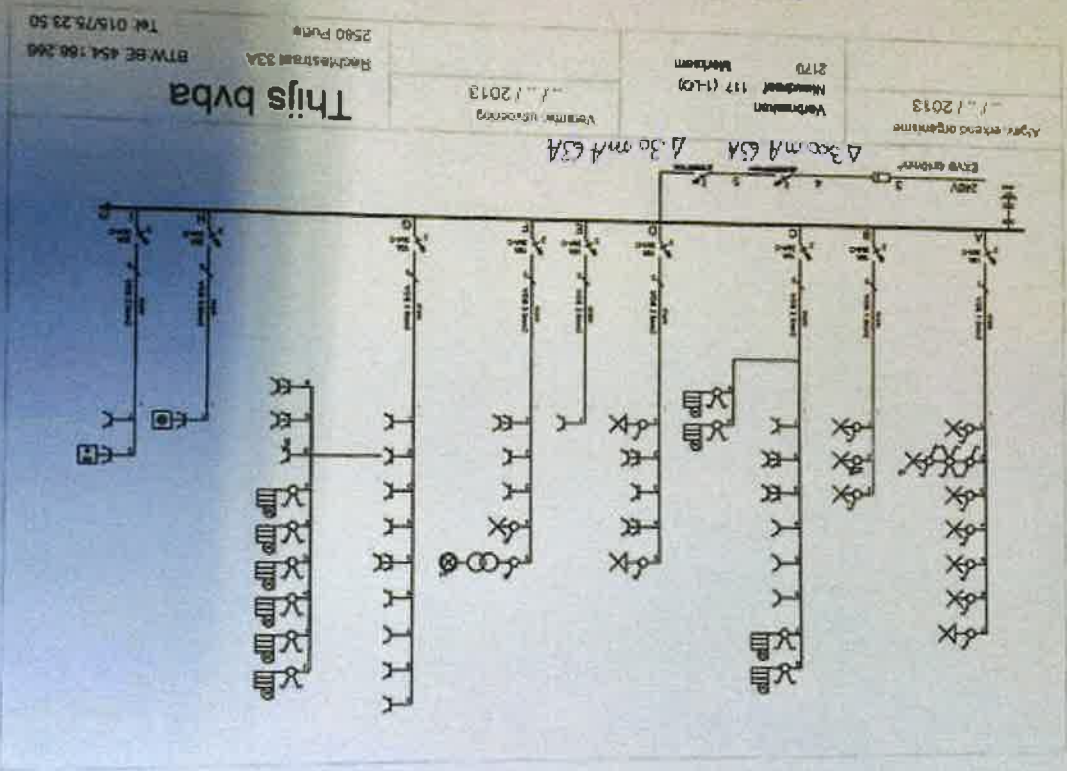

Asge, extend organisme  
11/1/2013  
Verbruiker  
Mandant 117 (1-0)  
Mortelm  
2170  
Verwarm. uitschakng  
11/1/2013  
Rochestraat 33A  
2580 Pute  
BTW-BE 454 166 266  
Tél. 015/75.23.50

Thijs bvba

01/02/2024

  
Lue De Schutter  
2631