



vzw - AIB-VINÇOTTE Belgium - asbl  
 Exploitatiezetel: Jan Olieslagerslaan 35 • 1800 Vilvoorde  
 Tel +32(0)2 674 57 11 • fax +32(0)2 674 59 59 • info@vincotte.be • www.vincotte.com  
 Maatschappelijke zetel: Diamant Building • Boulevard A. Reyerslaan 80 • B-1030 Brussel  
 Safety, quality and environmental services

Verslag nr.: 2025-2406/111



N 087454

- Antwerpen-Limburg tel.: 03 221 86 11  
 Oost & West -Vlaanderen tel.: 09 244 77 11  
 Brabant tel.: 02 674 57 11  
 Wallonië tel.: 081 432 611

Resi code:

1

PROCES-VERBAAL VAN GELIJKVORMIGHEIDSONDERZOEK EN/OF CONTROLEBEZOEK VAN EEN ELEKTRISCHE LAAGSPANNINGSINSTALLATIE

Verantwoordelijke voor de werken :		Installatie :		Eigenaar of beheerder :	
Naam, voornaam : <u>GIDE PRETER NV</u>		Naam, voornaam : <u>JARIN DE MAET</u>		Naam, voornaam : .....	
Ident. Kaart nr. : .....		Adres : <u>DRIFTWEG 175</u>		Adres : .....	
BTW nr.: BE <u>679.173396</u>		Post nr. + Stad : <u>842 DE LITAN</u>		Post nr. + Stad : .....	
Tel. : .....		Tel. : .....		Tel. : .....	

Basis van het onderzoek : Algemeen Reglement op de Elektrische Installaties (AREI)  .....

<input checked="" type="radio"/> Art 270	<input checked="" type="radio"/> ingebruikname	<input type="radio"/> wijziging	<input type="radio"/> uitbreiding	<input checked="" type="radio"/> Art 86	<input type="radio"/> Art 271 bis	<input checked="" type="radio"/> <u>Woon</u> eenheid <input checked="" type="radio"/> Huishoudelijke werkeenheden <input checked="" type="radio"/> Gemeenschappelijke delen <input type="radio"/> Werkeenheden
<input type="radio"/> Art 271	<input type="radio"/> mobiel	<input type="radio"/> tijdelijk	<input type="radio"/> .....	<input type="radio"/> Art 87	<input type="radio"/> Art 278	
<input type="radio"/> Art 276	<input type="radio"/> periodiek	<input type="radio"/> controle	<input type="radio"/> .....	<input type="radio"/> Art 88	<input type="radio"/> Art .....	
<input type="radio"/> Art 276bis	verzekering			<input type="radio"/> Art 276bis	verkoop van een woon	

Algemene gegevens elektrische installatie :

Gegevens verdeler	EAN <u>551458860613534686</u>	<input type="radio"/> EAN niet meegegeeld	<input type="radio"/> kWh meter niet geplaatst
	kWh meter nr.: <u>3196355</u>	meterstand dag : <u>512</u>	nacht : <u>43</u>
Gegevens installatie	Bescherming aansluiting (A) : <input type="radio"/> 20 <input type="radio"/> 25 <input type="radio"/> 32 <input checked="" type="radio"/> 40 <input type="radio"/> 50 <input type="radio"/> 63 <input type="radio"/> 80 <input type="radio"/> 100	nr. : .....	
	Ontworpen voor U <sub>N</sub> : <input checked="" type="radio"/> 230 V <input type="radio"/> 3x230 V <input type="radio"/> 3N400 V	Type aardelektrode :	
	Maximale nominale stroom (A) : <input type="radio"/> 20 <input type="radio"/> 25 <input type="radio"/> 32 <input checked="" type="radio"/> 40 <input type="radio"/> 50 <input type="radio"/> 63 <input type="radio"/> 80 <input type="radio"/> 100	<input checked="" type="radio"/> aardingslus <input type="radio"/> pen / baar	
Beschrijving installatie	Voedingsleiding hoofdbord : <u>5</u> X <u>70</u> mm <sup>2</sup> - Type : <u>TUB</u>	Aantal eindstroombanen : <u>17</u>	
Opmerkingen	Algemene differentieelstroominrichting : <u>30</u> A / <u>30</u> mA	Aantal borden : <u>1</u>	Aantal eindstroombanen : <u>17</u>
	<input type="radio"/> zie bijlage(n) <input checked="" type="radio"/> .....		

Metingen - testen - controles - verzegeling :

<input checked="" type="radio"/> Rechtstreekse aanraking	<input checked="" type="radio"/> Onrechtstreekse aanraking	<input checked="" type="radio"/> Montage	<input type="radio"/> Toestellen	<input checked="" type="radio"/> Materieel	<input checked="" type="radio"/> I>/doorsnede	<input checked="" type="radio"/> Schema's
<input checked="" type="radio"/> Aardingsweerstand <u>0,35</u> Ω	<input checked="" type="radio"/> Algemeen isolatieniveau : <u>1</u> MΩ	<input type="radio"/> Controle foutlus	<input checked="" type="radio"/> Aardingscontinuïteit	<input type="radio"/> Test diff.		

Differentieelstroominrichting :  was verzegeld  werd verzegeld  werd niet verzegeld  kan niet verzegeld worden

Inbreuken - Opmerkingen (voor de betekenis van eventuele codes : zie keerzijde)

Inbreuken Nieuwe installatie	<input checked="" type="radio"/> Nihil	Opmerkingen	Visum DNB of aangestelde :
Inbreuken Bestaande installatie	<input type="radio"/> Nihil		
<u>VERLICHTING MOET TE PLUATSEN</u>			

Besluit(en) :

De nieuwe installatie voldoet aan het AREI.

De bestaande installatie voldoet aan het AREI.

De installatie dient opnieuw gecontroleerd te worden voor 05/05/2015 door hetzelfde erkend organisme.

Agent bezoeker :

Naam : DESMET BIAN Agent nr. : 3000 Datum : 05/05/2015

Bijlage(n) :  Situatieschema(s) : 1  Eéndraadsschema(s) : 1

- Dit proces-verbaal dient bewaard te worden in het dossier van de elektrische installatie en dit dossier dient elke aangebrachte wijziging te vermelden.

- De Federale overheidsdienst economie dient bij ieder ongeval, rechtstreeks of onrechtstreeks te wijten aan elektriciteit waarbij personen betrokken zijn, ingelicht te worden.

- De controle heeft enkel betrekking op de zichtbare en toegankelijke delen van de installatie.

- Op basis van de ter plaatse verkregen informatie is het niet mogelijk de datum van realisatie van de elektrische installatie vast te stellen.

- Wij raden U aan om het (de) schema(s) te vervolledigen voor de delen die niet zichtbaar waren tijdens ons bezoek. In geval van twijfel over de veiligheid van deze elementen, nodigen we u ten zeerste uit om een bijkomend controlebezoek te laten uitvoeren.

(\*) De werken, nodig om de inbreuken te doen verdwijnen die opgemerkt werden tijdens het controlebezoek, moeten zonder vertraging uitgevoerd worden en alle maatregelen moeten getroffen worden opdat de in overtreding zijnde installatie, indien ze in dienst blijft, geen gevaar vormt voor personen. Indien bij het nieuw controlebezoek, na max. 1 jaar, de overtredingen niet verdwenen zijn moet het erkend organisme een kopie van het proces-verbaal van het controlebezoek overmaken aan de Algemene Directie Energie die belast is met het hoog toezicht.

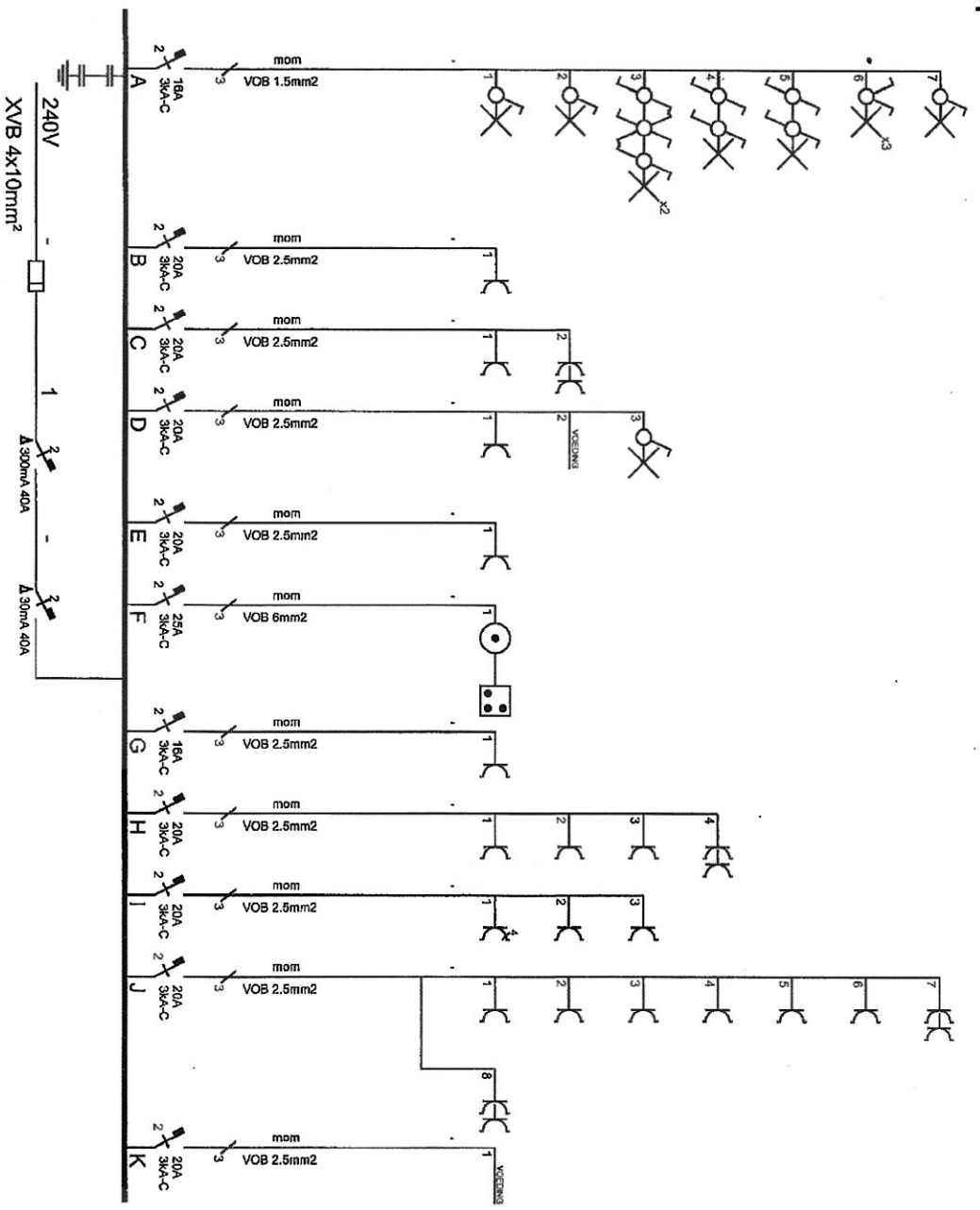

Afgev. erkend organisme

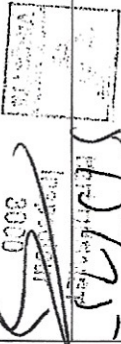

Res. Jardin Del Mar I  
Driftweg 175  
8420 De Haan  
Appartement A004

Verantw. uitvoering

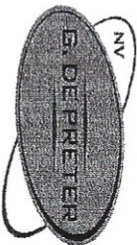

BE 0879.273.326

G. De Preter nv

Tel.: 059/31.46.73  
GSM: 0495/22.98.44  
A. Brackxstraat 9  
8400 Zandvoorde



PROJEKT  
PROJEKTANT  
3000

