

Klantverantw.:  
Opdrachtnr.:  
Klantnr.:  
Cont.pers.:  
Tel.: -  
Fax: -  
GSM: -  
e-mail: werner.deneef@skynet.be



Onafhankelijk Controle Bureau v.z.w.

ProKo.: LS13  
Verslagnr.: 5206248  
Voorl. verslagnr.:  
Datum: 05/08/2019

Klant / Opdrachtgever:  
RES. SCARPHOUT  
CASINOPLEIN 14/E9  
8370 BLANKENBERGE

Afdeling: ELE

**VERSLAG VAN ONDERZOEK VAN EEN ELEKTRISCHE L.S. INSTALLATIE VOOR EEN DEFINITIEVE OF RESIDENTIELE AANSLUITING**  
(uitgevoerd onder BELAC accreditatie volgens interne procedure QPRO/ELE/001, §7.3)

**ALGEMEENHEDEN**

Toestel/Install. ID: \_\_\_\_\_ Aard installatie: verkoop wooneenheid Type lokalen: appartement  
Plaats onderzoek: WERNER DE NEEF CASINOPLEIN 14/E9 BLANKENBERGE 8370  
Aard onderzoek: controlebezoek Volgens AREI Art.: 86/271/271bis  
Datum onderzoek: 05/08/2019 Volgende binnen 300 maand of vóór 31/08/2044 Onderzoeker: CALLENS DIRK  
Eigendom van: WERNER DE NEEF  
Installateur: \_\_\_\_\_  
B.T.W.: \_\_\_\_\_ ID-kaart : \_\_\_\_\_ Uitgereikt te: \_\_\_\_\_ Datum: \_\_\_\_\_

**BESCHRIJVING**

EAN nr.: \_\_\_\_\_ Teller nr.: 13086584 Stand I : 46293 Stand II - \_\_\_\_\_  
Aansluiting: ondergronds Wachtbuis: geplaatst Isolatieplaat: aanwezig  
Dienstspanning: 1 x 220V Max. beveiliging: 40A Hoofdbeveiliging: aut. 2p 50A Schak.: alg.diff.schak.  
Meter-bordverbinding: kabeltype: VVB aantal geleiders: 4 doorsnede: 10 mm<sup>2</sup>  
Voedingsbekabeling: kabeltype: bestaand aantal geleiders: 4 doorsnede: \_\_\_\_\_ mm<sup>2</sup>  
Aardelektrode: type: baren sectie: 16 mm<sup>2</sup> spreidingswaarde: 10 Ohm  
Diff. schak.: algemene: 4p 40A/300mA is verzegeld met loodje: in orde bijkomende diff.: 2p 40A/30mA  
Werking testknop: in orde Controle foutlus: in orde Algemene isolatieweerstand: > 1 MOhm  
Installatie uitgevoerd overeenkomstig schema's: in orde Staat van het vast elektrisch materieel: in orde  
Bescherming tegen elektrische schokken: rechtstreekse aanraking: in orde onrechtstreekse aanraking: in orde  
Continuïteit PE- en equipotentiaal verbinding: in orde Vast opgesteld en verplaatsbaar materieel: in orde  
Beschrijving installatie - toestellen:  zie schema in bijlage  ééndraadschema en situatieschema werd voor gezien getekend  
Nog niet geplaatst:  keuken  badkamer  C.V.  verlichting   
 gasmeter  watermeter  hoofd -  bijkomende - equipotentiaal verbinding  
Aantal borden: 3 Aantal eindstroombanen: 6

**VASTSTELLINGEN** - Nota (N) - Opmerking (O) - Inbreuk (I) - de nummers verwijzen naar de standaard inbreuken

N | Geen.

**BESLUIT**

De installatie is conform aan het AREI. De installatie mag in dienst gesteld worden/blijven.  
De installatie dient opnieuw gecontroleerd **uiterlijk op hoger vermelde datum**, zoals voorzien door art. 271 van het AREI, alsook voor de ingebruikname van elke belangrijke wijziging of beduidende uitbreiding, uitgevoerd voor deze datum.

Voor de Technisch Directeur,

  
De Agent-onderzoeker

EENDRAADSCHEMA

Keuring: ocb.  
*[Signature]*  
 05/08/19  
 428-5206248

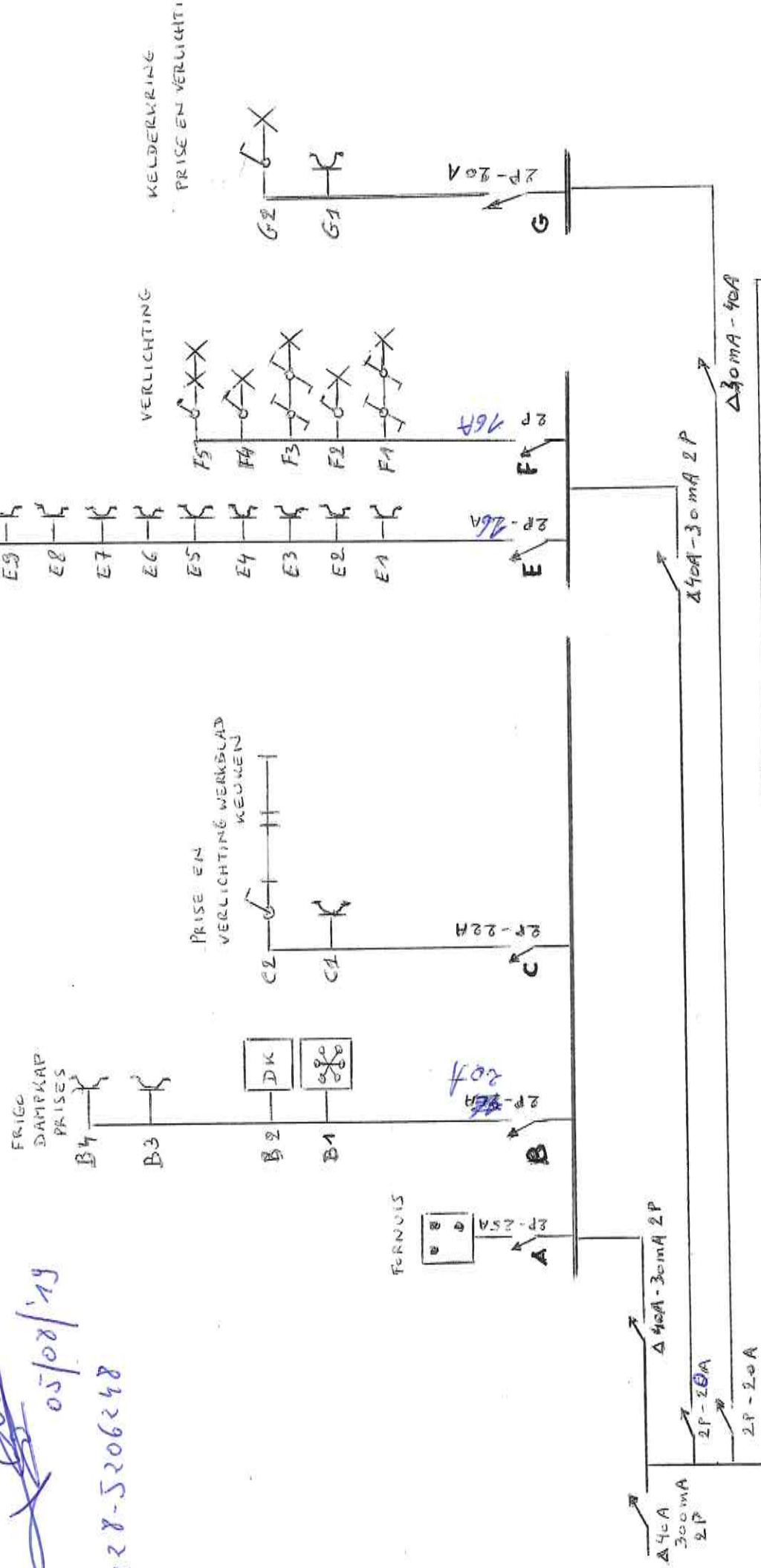

PLAATS VAN DE ELECTRISE INSTALATIE	UITVOERDER
CASINO STRAAT 14 E9 8370 - BLANKENBERGEE	DE NEEF WERNER ZEEDIJK 152 CS 8370 - BLANKENBERGEE GSM 0490 066 300 EMAIL: WERNER.DENEEF@SKYNET.BE



Situatieschets Kelder 52

Locatie

CASINOSTRAAT 14  
8370 - BLANKENBERGE

Doorsnede A-A

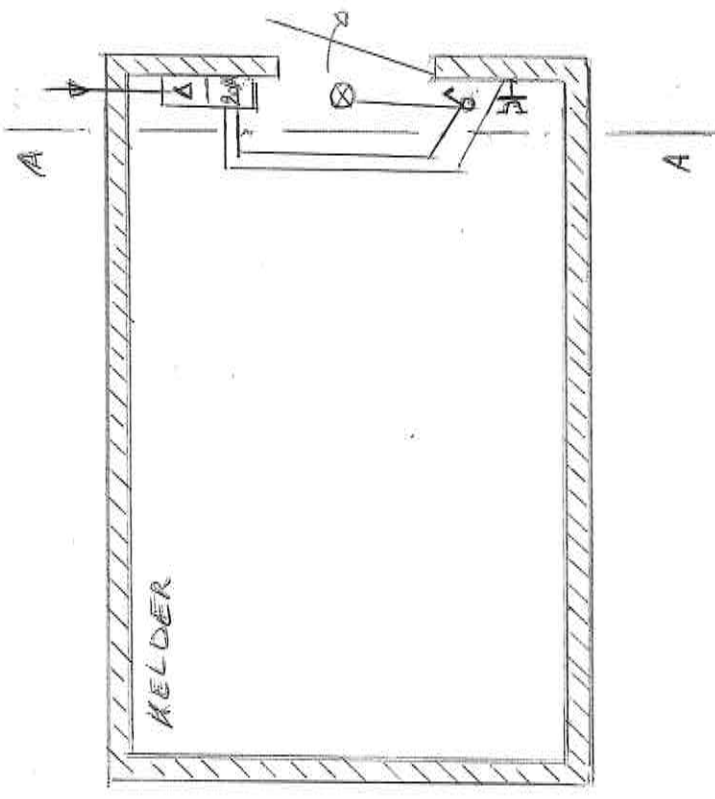
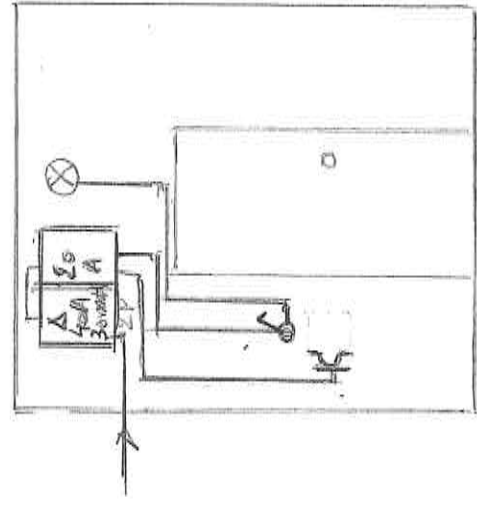

Keuring: ocb  
~~oeb~~  
05/04/19.

VERANTW. UITVOERING:  
DE NGEEF WERNER  
ZEEDIJK 152 APP 5C  
8370 - BLANKENBERGE



R. M. DE PUYD  
2, rue St. Sébastien  
OSTENDE

*J. M. de Puyd*

01. SEBASTIEN: 101

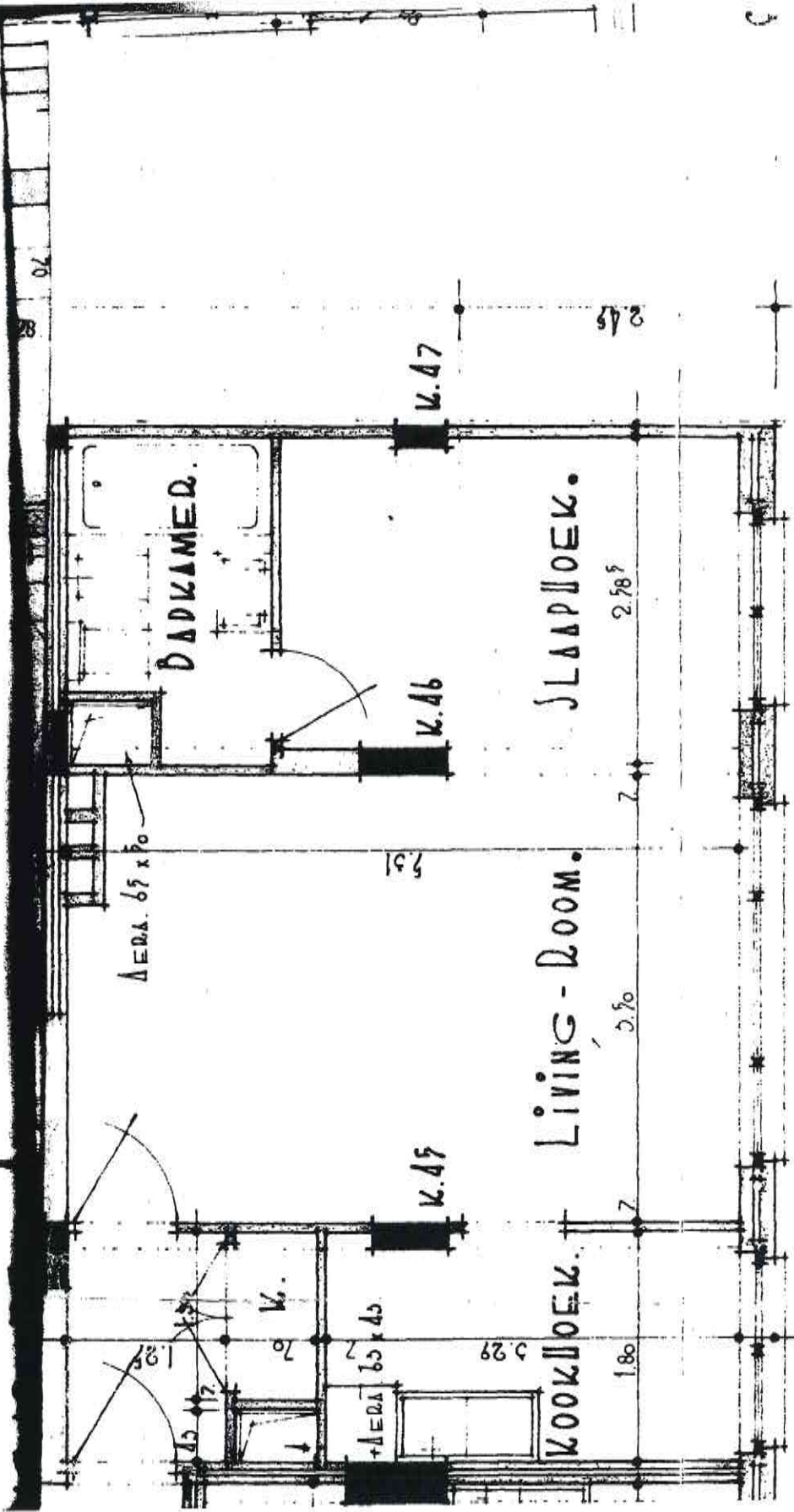

③ Electrische kelder

Multi 9 Gardix n° 28 - U25 A  
380V

TECO 2000 (2x)  
N° 22A - U  
220V / 380V ~ | = 20A

SCHUPA VERLIESSTROOMSCHAKELAAR  
40 (NPFII 40/0,3-B)  
0,3

