



VINÇOTTE vzw

Erkend Controleorganisme I Externe dienst voor technische controles op de werkplaats
Maatschappelijke zetel: Jan Olleslagerslaan 35 • 1800 Vilvoorde • België
BTW: BE 0402.726.875 • RPR Brussel • BNP Paribas Fortis: BE 25 2100 4144 1482 • BIC: GEBABEBB

Verslag nr.: 36036509

- Bollebergen 2a bus 12, 9052 Genl Tel: +32 9 244 77 11 gent@vincotte.be
- Jan Olleslagerslaan 35, 1800 Vilvoorde Tel: +32 2 674 57 11 brussels@vincotte.be
- Noordersingel 23, 2140 Antwerpen Tel: +32 3 221 86 11 antwerpen@vincotte.be
- Rue Phocas Lejeune 11, 5032 Gembloux Tel: +32 81 432 611 gembloux@vincotte.be



N 167325

Resl code: 1

PROCES-VERBAAL VAN GELIJKVORMIGHEIDSONDERZOEK EN/OF CONTROLEBEZOEK VAN EEN ELEKTRISCHE LAAGSPANNINGSINSTALLATIE

Verantwoordelijke voor de werken : Installatie : Eigenaar of beheerder :

Naam, voornaam : <u>G. De Weert</u>	Naam, voornaam : <u>W. De Weert</u>
Adres : <u>Jan Olleslagerslaan 35</u>	Adres : <u>Jan Olleslagerslaan 35</u>
Ident. Kaart nr. :	Post nr. + Stad : <u>1800 Vilvoorde</u>
BTW nr.: BE	Tel. :

Basls van het onderzoek : Algemeen Reglement op de Elektrische Installaties (AREI)

<input checked="" type="checkbox"/> Art 270 <input checked="" type="checkbox"/> Ingebruikname <input type="checkbox"/> wijziging <input type="checkbox"/> uitbreiding	<input checked="" type="checkbox"/> Art 86 <input type="checkbox"/> Art 271 bis <input checked="" type="checkbox"/> Wooneenheid
<input type="checkbox"/> mobiel <input type="checkbox"/> tijdelijk	<input type="checkbox"/> Art 87 <input type="checkbox"/> Art 278 <input checked="" type="checkbox"/> Huishoudelijke werkeenhed
<input type="checkbox"/> Art 271 <input type="checkbox"/> periodiek <input type="checkbox"/> controle <input type="checkbox"/>	<input type="checkbox"/> Art 88 <input type="checkbox"/> Art <input checked="" type="checkbox"/> Gemeenschappelijke delen
<input type="checkbox"/> Art 276 : verzwaaring <input type="checkbox"/> Art 276bis : verkoop van een wooneenheid	<input type="checkbox"/> Art ... <input type="checkbox"/> Art <input checked="" type="checkbox"/> Werkeenhed

Algemene gegevens elektrische installatie :

Gegevens verdeler	EAN <u>591418190895735199</u> <input type="checkbox"/> EAN niet meegedeeld <input type="checkbox"/> KWh meter niet geplaatst
	KWh meter nr.: meterstand dag : <u>18.0</u> nacht : <input type="checkbox"/> KWh excl. nacht meter : nr.: metersland :
Gegevens Installatie	Bescherming aansluiting (A) : <input type="checkbox"/> 20 <input type="checkbox"/> 25 <input type="checkbox"/> 32 <input type="checkbox"/> 40 <input type="checkbox"/> 50 <input type="checkbox"/> 63 <input type="checkbox"/> 80 <input type="checkbox"/> 100 <input type="checkbox"/>
	Ontworpen voor U _n : <input checked="" type="checkbox"/> 230 V <input type="checkbox"/> 3x230 V <input type="checkbox"/> 3N400 V <input type="checkbox"/>
	Maximale nominale stroom (A) : <input type="checkbox"/> 20 <input type="checkbox"/> 25 <input type="checkbox"/> 32 <input type="checkbox"/> 40 <input type="checkbox"/> 50 <input type="checkbox"/> 63 <input type="checkbox"/> 80 <input type="checkbox"/> 100 <input type="checkbox"/>
	Voedingsleiding hoofdbord : X mm ² - Type :
Beschrijving Installatie	Algemene differentieelstroominrichting : <u>100 mA</u> Aantal borden : Aantal eindstroombanen :
<input type="checkbox"/> zie bijlage(n)	

Metingen - testen - controles - verzegeling :

<input checked="" type="checkbox"/> Rechtstreekse aanraking	<input checked="" type="checkbox"/> Onrechtstreekse aanraking	<input checked="" type="checkbox"/> Montage	<input type="checkbox"/> Toestellen	<input type="checkbox"/> Materieel	<input type="checkbox"/> > doorsnede	<input checked="" type="checkbox"/> Schema's
<input checked="" type="checkbox"/> Aardingsweerstand : <u>1.2</u> Ω	<input checked="" type="checkbox"/> Algemeen isolatieniveau : <u>1.0</u> MΩ	<input type="checkbox"/> Controle foutilus	<input type="checkbox"/> Aardingscontinuïteit	<input checked="" type="checkbox"/> Test diff.		

Differentieelstroominrichting : was verzegeld werd verzegeld werd niet verzegeld kan niet verzegeld worden

Inbreuken - Opmerkingen (voor de betekenis van eventuele codes : zie keuzelijde)

Inbreuken Nieuwe Installatie	<input checked="" type="checkbox"/> NIHI
Inbreuken Bestaande Installatie	<input type="checkbox"/> NIHI
Opmerkingen	<input type="checkbox"/> NIHI

Visum DNB of aangestelde :

Bestu(l)l(en) :

<input checked="" type="checkbox"/> De nieuwe installatie	<input checked="" type="checkbox"/> voldoet	<input type="checkbox"/> voldoet niet	aan het AREI.
<input type="checkbox"/> De bestaande installatie	<input checked="" type="checkbox"/> voldoet	<input type="checkbox"/> voldoet niet	aan het AREI.

Agent bezoeker :

Naam : W. De Weert Agent nr. 1203 Datum 25.11.2007

Bijlage(n) : Situatieschema(s) : Eéndraadsschema(s) :

Voor de directeur generaal : Handtekening

- Dit proces-verbaal dient bewaard te worden in het dossier van de elektrische installatie en dit dossier dient elke aangebrachte wijziging te vermelden.
- De Federale overheid dient bij ieder ongeval, rechtstreeks of onrechtstreeks te wijten aan elektriciteit waarbij personen betrokken zijn, ingelicht te worden.
- De controle heeft enkel betrekking op de zichtbare en toegankelijke delen van de installatie.
- Op basis van de ter plaatse verkregen informatie is het niet mogelijk de datum van realisatie van de elektrische installatie vast te stellen.
- Wij raden U aan om het (de) schema(s) te vervolledigen voor de delen die niet zichtbaar waren tijdens ons bezoek. In geval van twijfel over de veiligheid van deze elementen, nodigen we u ten eerste uit om een bijkomend controlebezoek te laten uitvoeren.
- (*) De werken, nodig om de inbreuken te doen verdwijnen die opgemerkt werden tijdens het controlebezoek, moeten zonder vertraging uitgevoerd worden en alle maatregelen moeten getroffen worden opdat de in overtreding zijnde installatie, indien ze in dienst blijft, geen gevaar vormt voor personen. Indien bij het nieuw controlebezoek, na max. 1 jaar, de overtredingen niet verdwenen zijn moet het erkend organisme een kopie van het proces-verbaal van het controlebezoek overmaken aan de Algemene Directie Energie die belast is met het hoog toezicht.

KAST 230V

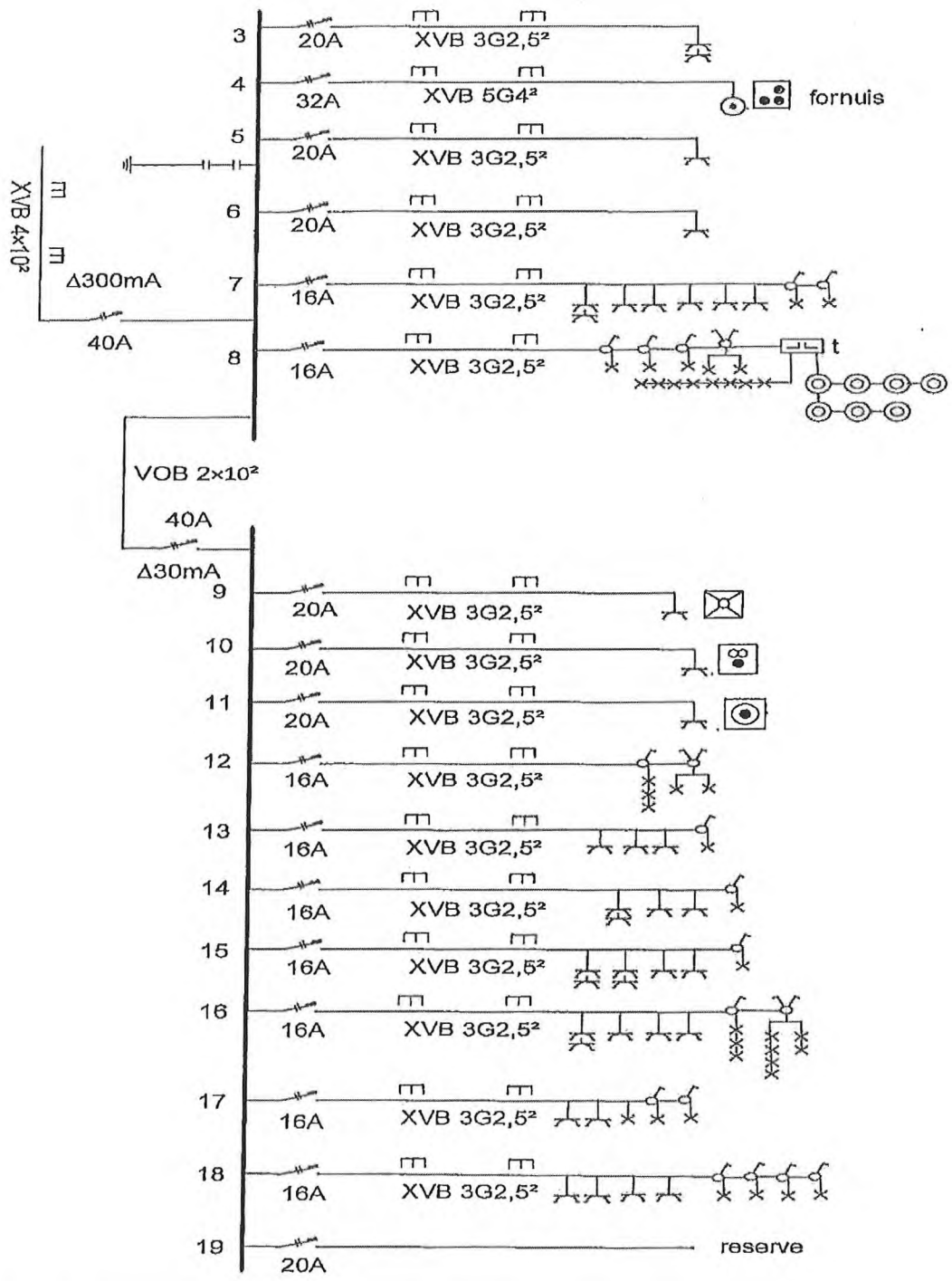

Jord Dejonghe 8370 Blankenberge Van Maerlanstraat 86		Jord Dejonghe 8370 Blankenberge Van Maerlanstraat 86		Keuring: <div style="text-align: right; margin-top: 10px;"> 8/7/11 </div>	
Handtekening:		Handtekening:		Handtekening:	
Datum:		Datum:		Datum:	

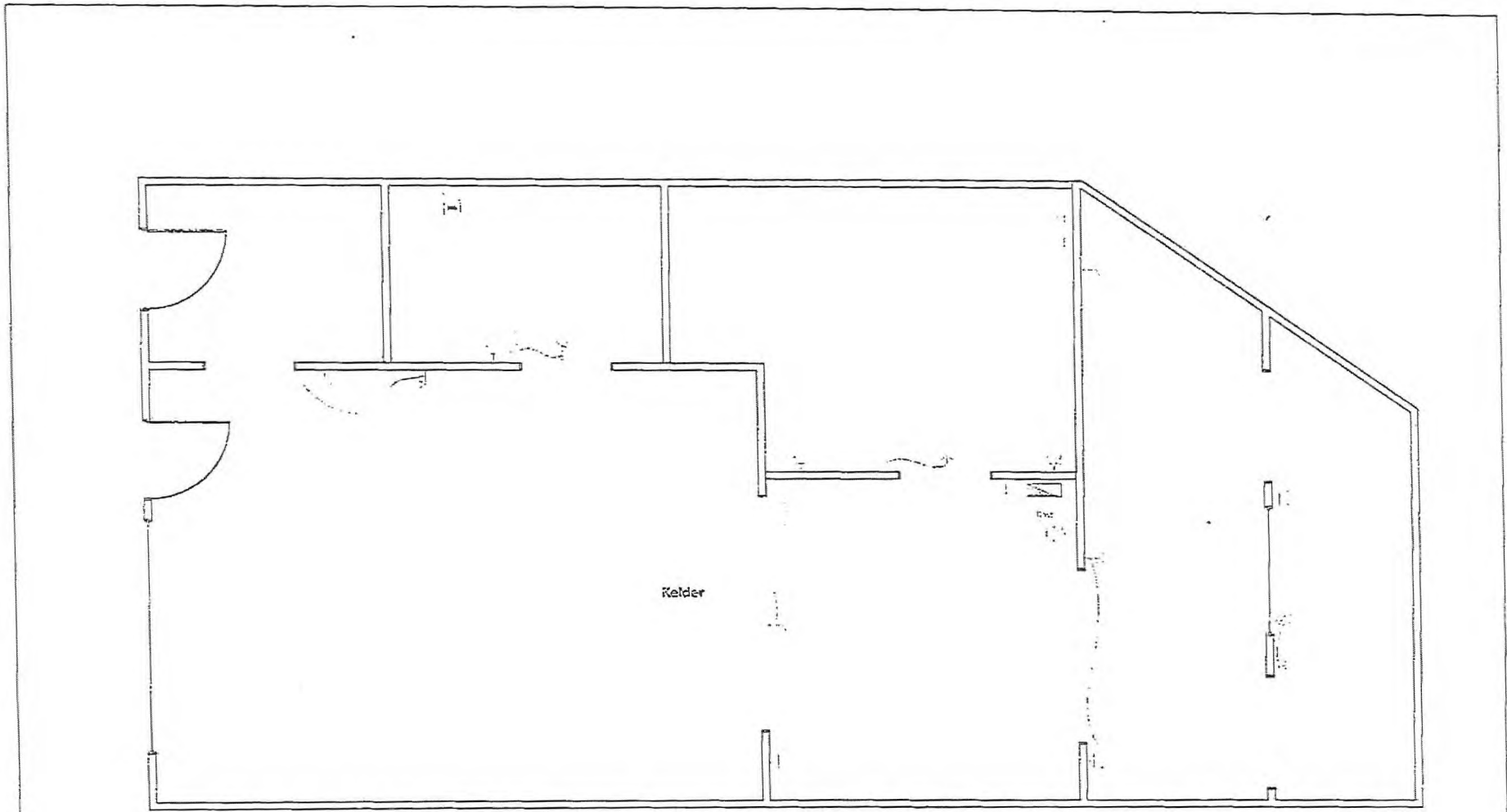

Handwritten notes:
 22 8/9
 22 8/9

Handwritten notes:
 22 8/9
 22 8/9

<p>Jord Dejonghe 8370 Blankenberge Van Maerlanstraat 86</p>	<p><i>Handwritten:</i> 22 8/9</p>	<p>Jord Dejonghe 8370 Blankenberge Van Maerlanstraat 86</p>	<p>Datum wijzigingen</p>	<p>Materiaalgegevens</p> <p>Schakelmateriaal: 1400 Grapen 100mm</p>
---	-----------------------------------	---	--------------------------	---

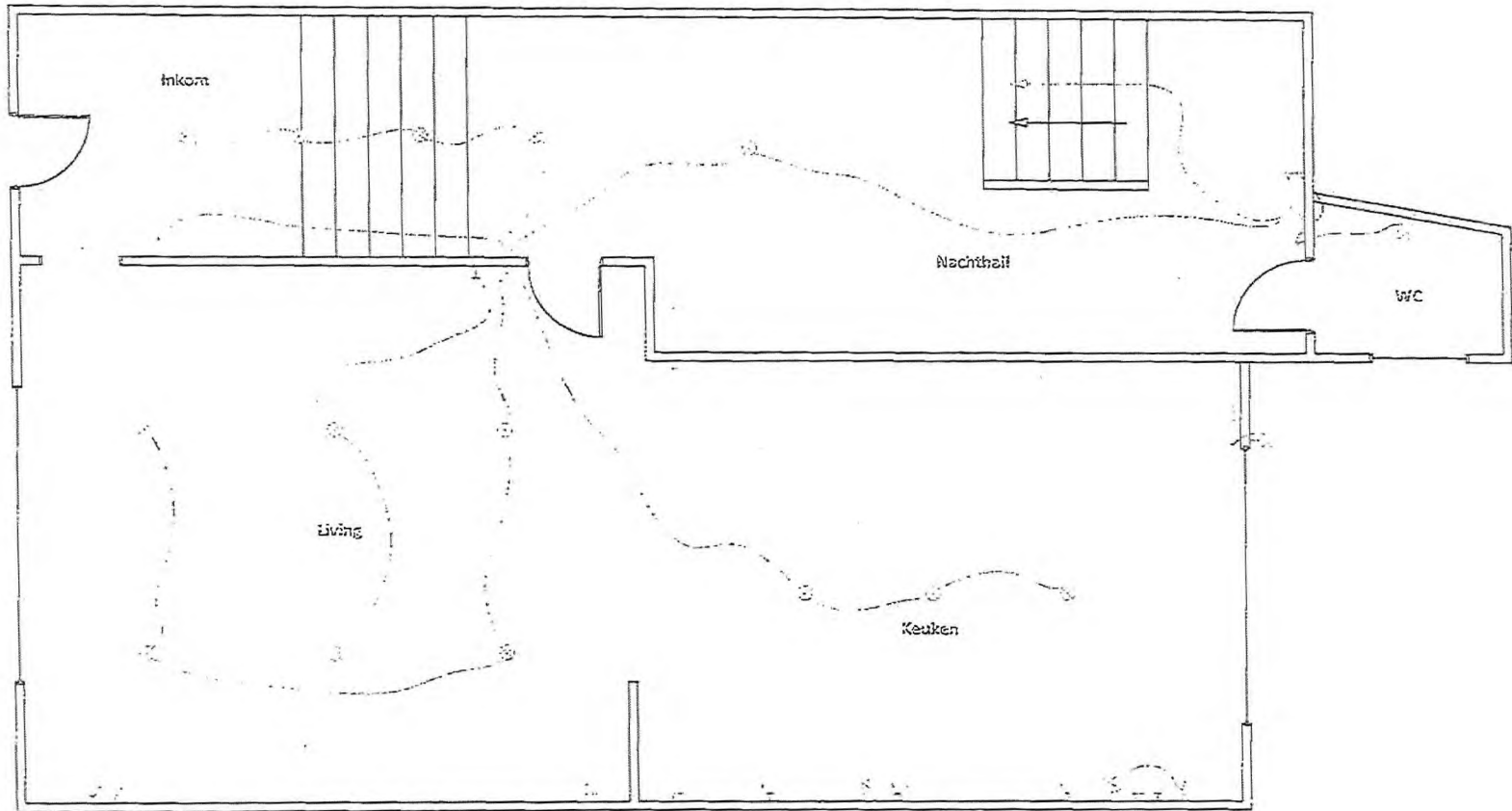

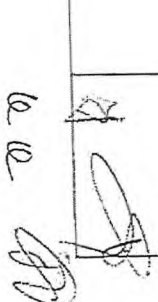

 Jord Dejonghe
 8370 Blankenberge
 Van Maerlanstraat 86

Jord Dejonghe
 8370 Blankenberge
 Van Maerlanstraat 86

Datum wijzigingen

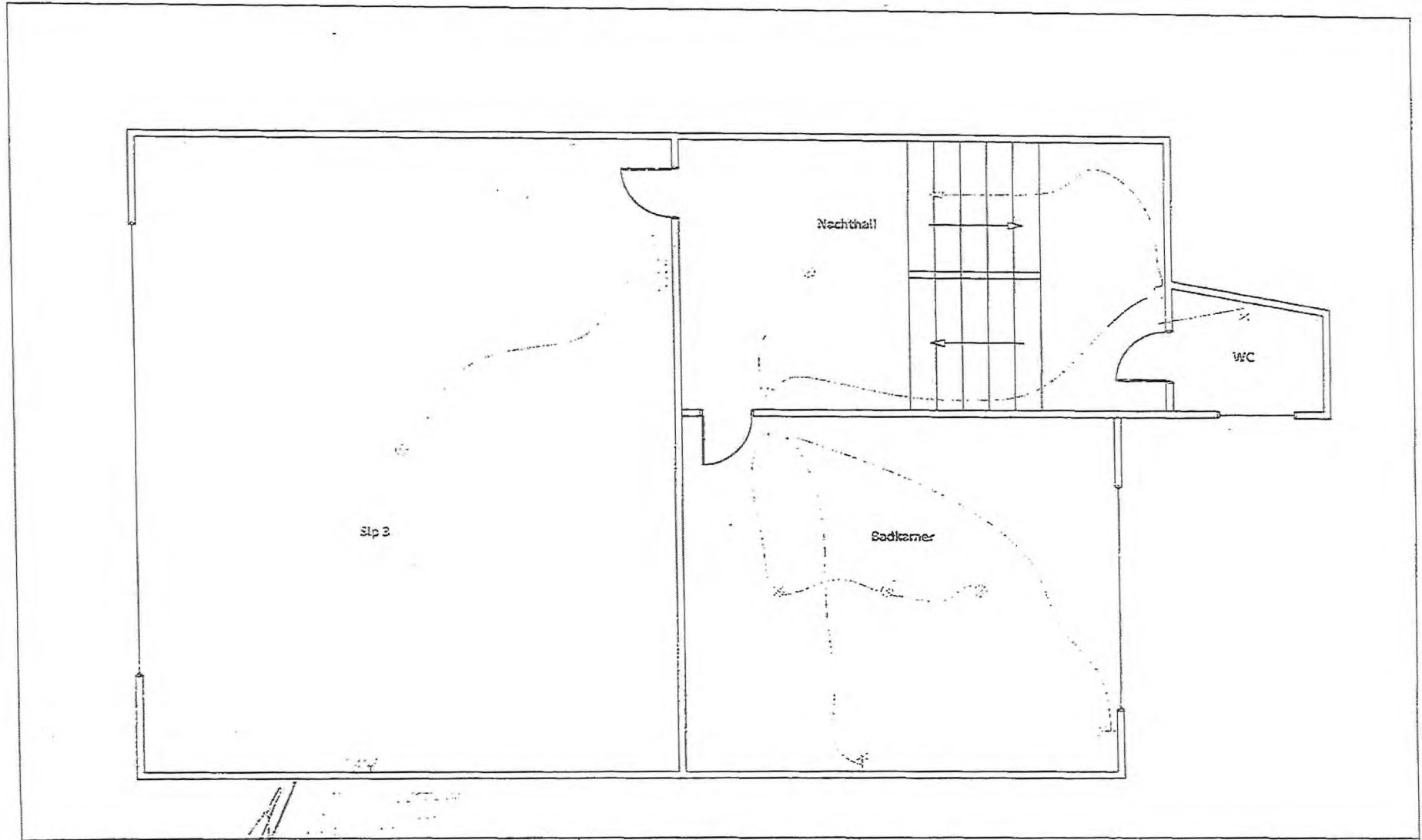
Makelaar/Verkoop
Schakelmakelaar: Kato Olyckx & Partners



Handwritten notes and signatures on the left side of the page, including a large 'A' and some illegible scribbles.

Jord Dejonghe
8370 Blankenberge
Van Maerlanstraat 86

1. Wc
2. Slaapkamer

Jord Dejonghe
8370 Blankenberge
Van Maerlanstraat 86

Datum wijzigingen

Motorsektoren
Schakelmotorbest. New Direct Control

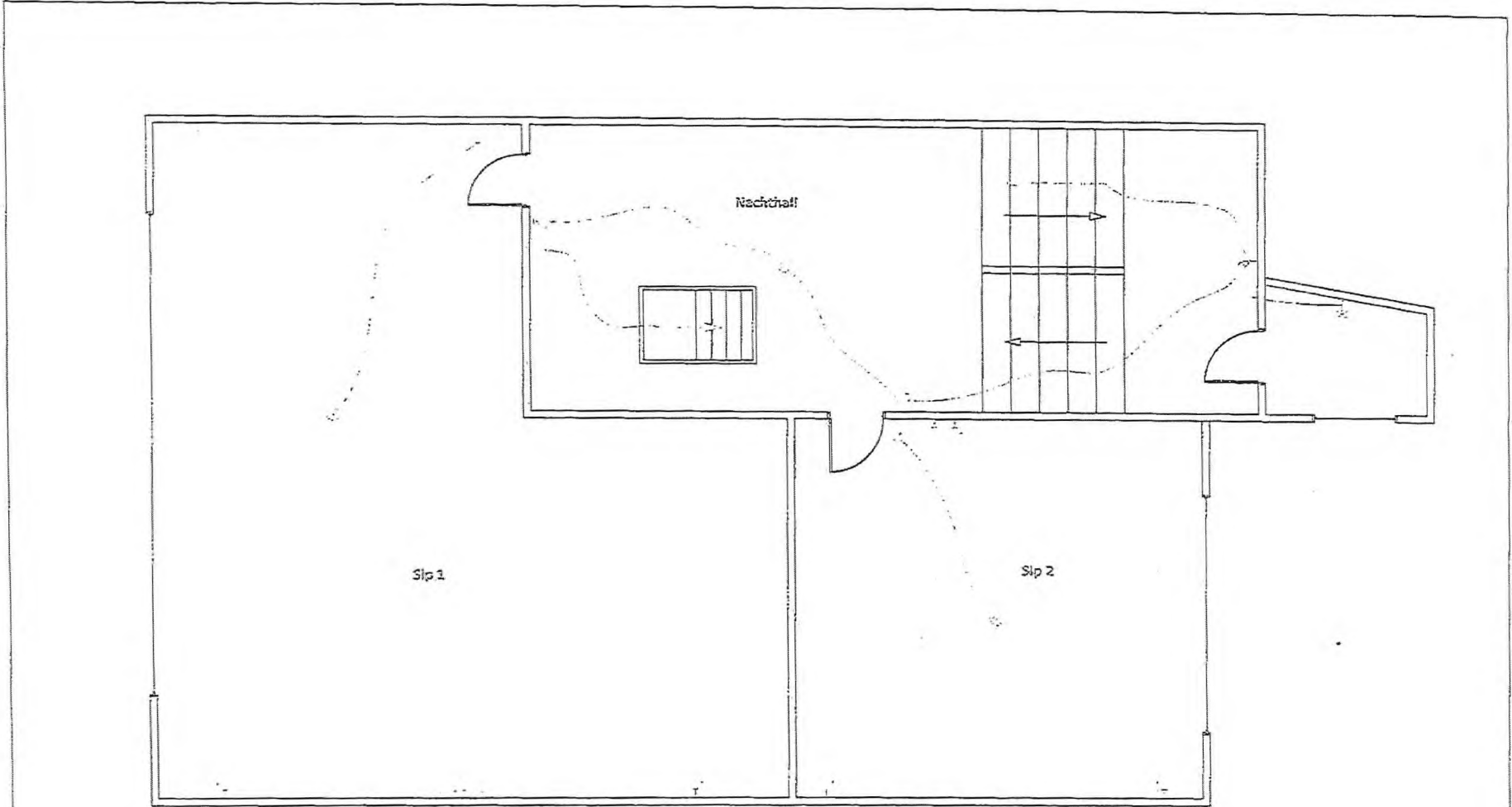

Jord Dejonghe
 8370 Blankenberge
 Van Maerlanstraat 86

2.000
03-07-2014-17-4-11-10

Jord Dejonghe
 8370 Blankenberge
 Van Maerlanstraat 86

Datum wegingen

Materiaalkosten
Scheikelmateriaal: 1400 Oranje strom

10.10
 10.10
 10.10

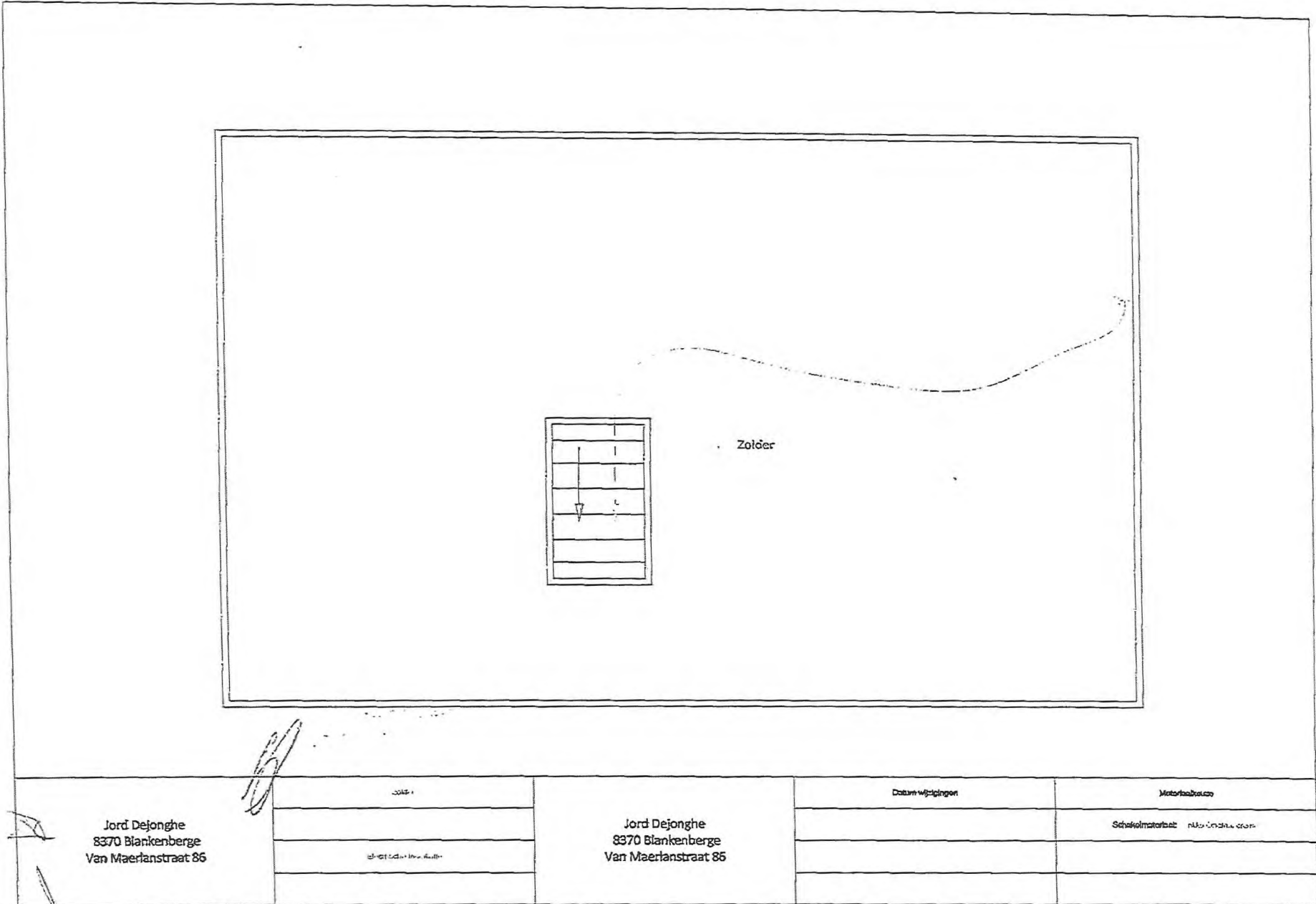

12.02.07

[Handwritten signature]