



vzw - AIB-VINÇOTTE Belgium - asbl

Exploitatiezetel: Jan Ollieslagerslaan 35 • 1800 Vilvoorde

Tel +32(0)2 674 57 11 • fax +32(0)2 674 59 59 • info@vincotte.be • www.vincotte.com

Maatschappelijke zetel: Diamant Building • Boulevard A. Reyerslaan 80 • B-1030 Brussel

Safety, quality and environmental services

Verslag nr.: So 30390-134



N 075931

Resi code:

Antwerpen-Limburg  
 Brabant

tel.: 03 221 86 11  
tel.: 02 674 57 11

Oost & West -Vlaanderen  
 Wallonië

tel.: 09 244 77 11  
tel.: 081 432 611

16

**PROCES-VERBAAL VAN GELIJKVORMIGHEIDSONDERZOEK EN/OF CONTROLEBEZOEK VAN EEN ELEKTRISCHE LAAGSPANNINGSINSTALLATIE**

Verantwoordelijke voor de werken :

Installatie :

Eigenaar of beheerder :

Naam, voornaam : <u>Rinochris</u>	Naam, voornaam : <u>De Bruecker Sabine I. J.</u>
Ident. Kaart nr. : .....	Adres : <u>De Stroopersstraat 19</u>
BTW nr.: BE .....	Post nr. + Stad : <u>9190 Skelene</u>
	Tel.: .....

Basis van het onderzoek : Algemeen Reglement op de Elektrische Installaties (AREI)

<input type="radio"/> Art 270	<input type="radio"/> ingebruikname	<input type="radio"/> wijziging	<input type="radio"/> uitbreiding	<input checked="" type="radio"/> Art 86	<input type="radio"/> Art 271 bis	<input checked="" type="radio"/> Wooneenheid
	<input type="radio"/> mobiel	<input type="radio"/> tijdelijk		<input type="radio"/> Art 87	<input checked="" type="radio"/> Art 278	<input type="radio"/> Huishoudelijke werkeenheden
<input type="radio"/> Art 271	<input type="radio"/> periodiek	<input type="radio"/> controle	<input type="radio"/> .....	<input type="radio"/> Art 88	<input type="radio"/> Art .....	<input type="radio"/> Gemeenschappelijke delen
<input type="radio"/> Art 276 : verzwaring	<input checked="" type="radio"/> Art 276bis : verkoop van een wooneenheid			<input type="radio"/> Art ...	<input type="radio"/> Art .....	<input type="radio"/> Werkeenheden

Algemene gegevens elektrische installatie :

Gegevens verdelers	EAN <u>541448890064631163</u>	<input type="radio"/> EAN niet meegedeeld	<input type="radio"/> kWh meter niet geplaatst
	kWh meter nr.: <u>34243328</u> meterstand dag : <u>8543</u> nacht : .....	<input type="radio"/> kWh excl. nacht meter : .....	
Gegevens installatie	Bescherming aansluiting (A) : <input type="radio"/> 020 <input type="radio"/> 025 <input type="radio"/> 032 <input checked="" type="radio"/> 040 <input type="radio"/> 050 <input type="radio"/> 063 <input type="radio"/> 080 <input type="radio"/> 100 <input type="radio"/> .....	nr. : .....	
	Ontworpen voor U <sub>N</sub> : <input checked="" type="radio"/> 230 V <input type="radio"/> 3x230 V <input type="radio"/> 3N400 V <input type="radio"/> .....	Type aardelektrode :	
	Maximale nominale stroom (A) : <input type="radio"/> 020 <input type="radio"/> 025 <input type="radio"/> 032 <input checked="" type="radio"/> 040 <input type="radio"/> 050 <input type="radio"/> 063 <input type="radio"/> 080 <input type="radio"/> 100 <input type="radio"/> .....	<input type="radio"/> aardingslus <input checked="" type="radio"/> pen / baar	
Beschrijving installatie	Voedingsleiding hoofdbord : <u>3</u> X <u>10</u> mm <sup>2</sup> - Type : <u>XV B</u>	<input type="radio"/> .....	
	Algemene differentieelstroominrichting : <u>40</u> A <u>1300</u> mA	Aantal borden : <u>1</u>	Aantal eindstroombanen : <u>8</u>
<input checked="" type="radio"/> zie bijlage(n)			

Metingen - testen - controles - verzegeling :

<input checked="" type="radio"/> Rechtstreekse aanraking	<input checked="" type="radio"/> Onrechtstreekse aanraking	<input checked="" type="radio"/> Montage	<input type="radio"/> Toestellen	<input checked="" type="radio"/> Materieel	<input checked="" type="radio"/> >/doorsnede	<input checked="" type="radio"/> Schema's
<input checked="" type="radio"/> Aardingsweerstand : <u>28,4</u> Ω	<input type="radio"/> Algemeen isolatieniveau : <u>2,1</u> MΩ	<input type="radio"/> Controle foutlus	<input checked="" type="radio"/> Aardingscontinuïteit	<input checked="" type="radio"/> Test diff.		
Differentieelstroominrichting : <input type="radio"/> was verzegeld <input checked="" type="radio"/> werd verzegeld <input type="radio"/> werd niet verzegeld <input type="radio"/> kan niet verzegeld worden						

Inbreuken - Opmerkingen (voor de betekenis van eventuele codes : zie keerzijde)

Inbreuken Nieuwe installatie	<input checked="" type="radio"/> Nihil	Visum DNB of aangestelde :
Inbreuken Bestaande installatie	<input checked="" type="radio"/> Nihil	
Opmerkingen	<u>Toestellen behoren niet tot de controle</u>	
<input type="radio"/> Nihil		

Besluit(en) :

De nieuwe installatie voldoet  voldoet niet aan het AREI.  
 De bestaande installatie  voldoet  voldoet niet aan het AREI.

De installatie dient opnieuw gecontroleerd te worden vóór

4/3/2015 (\*)

door hetzelfde erkend organisme.

Agent bezoeker :

Voor de directeur generaal : Handtekening

Naam : Guy Robberecht

Agent nr. : 4533 Datum : 4.3.15

Bijlage(n) :  Situatieschema(s) : 3

Eéndraadsschema(s) : 1  .....

- Dit proces-verbaal dient bewaard te worden in het dossier van de elektrische installatie en dit dossier dient elke aangebrachte wijziging te vermelden.
- De Federale overheidsdienst economie dient bij ieder ongeval, rechtstreeks of onrechtstreeks te wijten aan elektriciteit waarbij personen betrokken zijn, ingelicht te worden.
- De controle heeft enkel betrekking op de zichtbare en toegankelijke delen van de installatie.
- Op basis van de ter plaatse verkregen informatie is het niet mogelijk de datum van realisatie van de elektrische installatie vast te stellen.
- Wij raden U aan om het (de) schema(s) te vervolledigen voor de delen die niet zichtbaar waren tijdens ons bezoek. In geval van twijfel over de veiligheid van deze elementen, nodigen we u ten eerste uit om een bijkomend controlebezoek te laten uitvoeren.
- (\*) De werken, nodig om de inbreuken te doen verdwijnen die opgemerkt werden tijdens het controlebezoek, moeten zonder vertraging uitgevoerd worden en alle maatregelen moeten getroffen worden opdat de in overtreding zijnde installatie, indien ze in dienst blijft, geen gevaar vormt voor personen. Indien bij het nieuw controlebezoek, na max. 1 jaar, de overtredingen niet verdwenen zijn moet het erkend organisme een kopie van het proces-verbaal van het controlebezoek overmaken aan de Algemene Directie Energie die belast is met het hoog toezicht.

Achterbouw

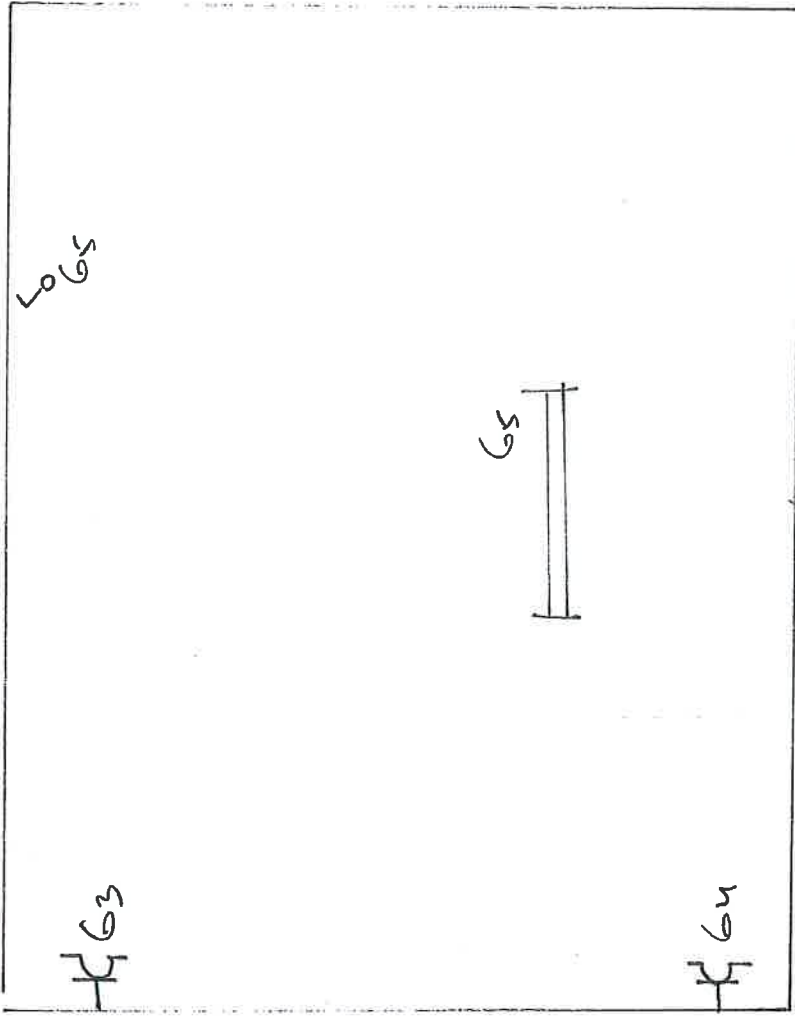

DE STROPERSTE 14  
STEMENDE

*[Handwritten mark]*

GELYKHOEDS

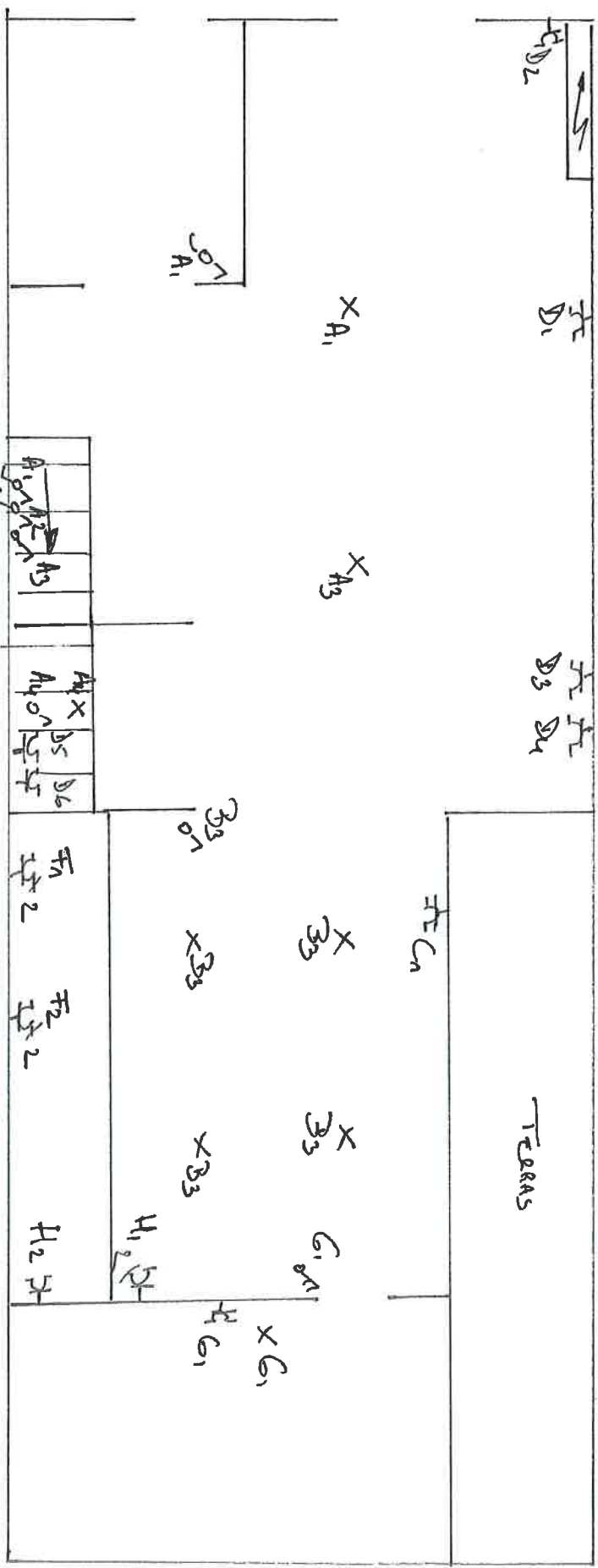

GUY ROBBRECHT
   
 Inspektour
   
 0491/55 29 54

4/3/15

*[Signature]*

DE STROOPE STR 14
   
 9 STEWIE

*[Signature]*

1<sup>e</sup> studiediep

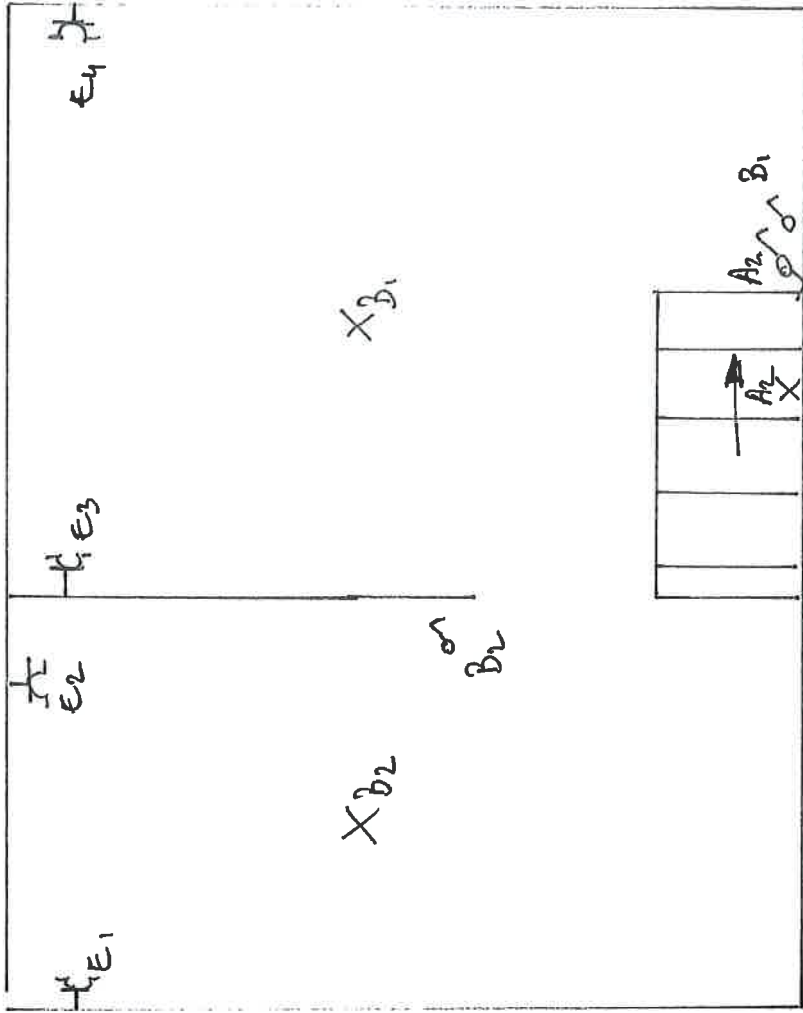

  
Guy ROBBERECHT  
Inspecteur  
0491/35 39 84  
4/3 1-5

DE STROPER STR 14  
STEKENE



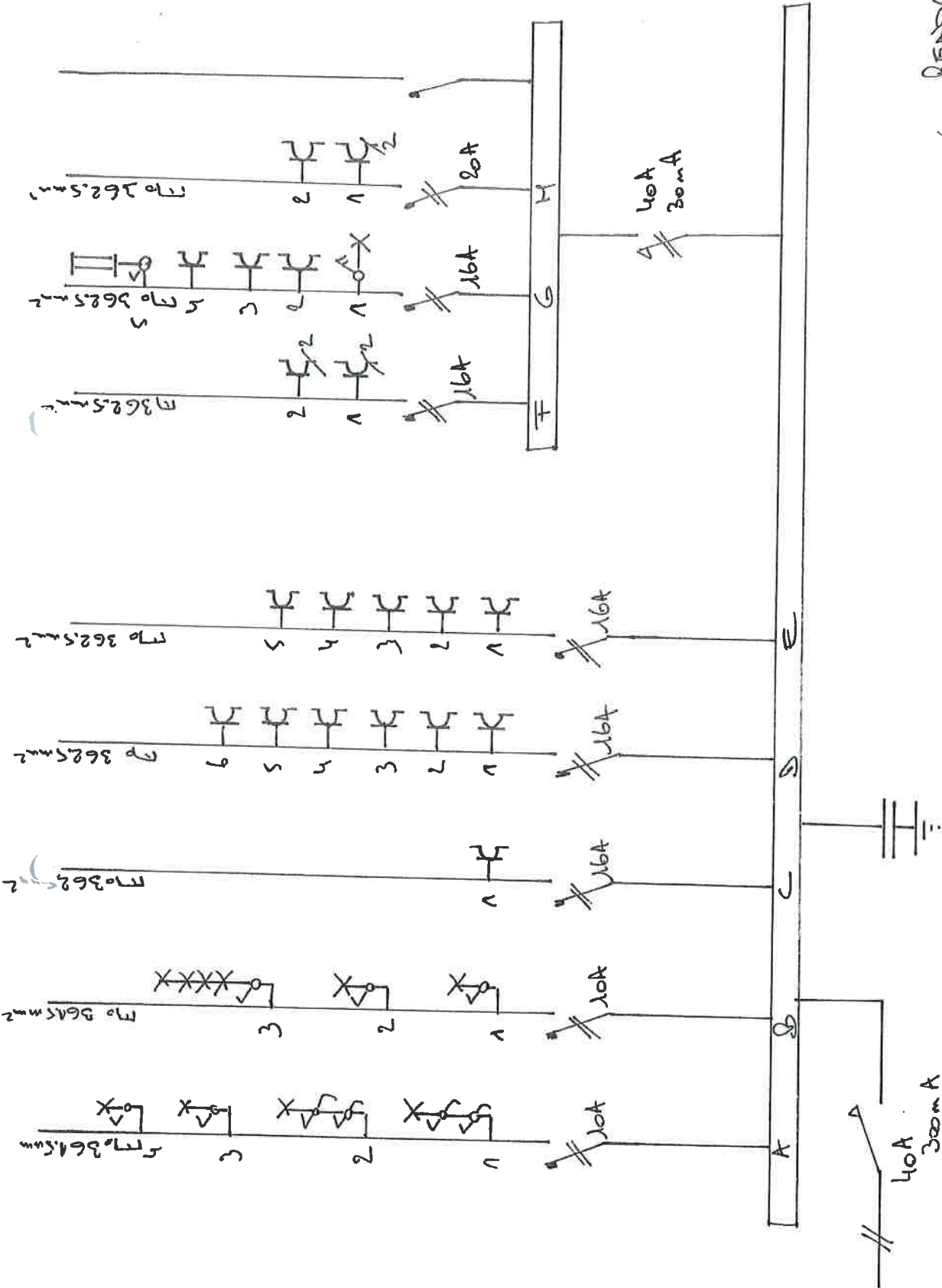

RENDRIS  
 JULG. A. WEMANUSIND  
 ALMO TIEL-BOJE  
 DE 086.918370

DE STROMESTR 114  
 STEENE

Guy ROBBEHECHT  
 Inspecteur  
 0461/05 00 04



4/3 1/15

*[Handwritten signature]*