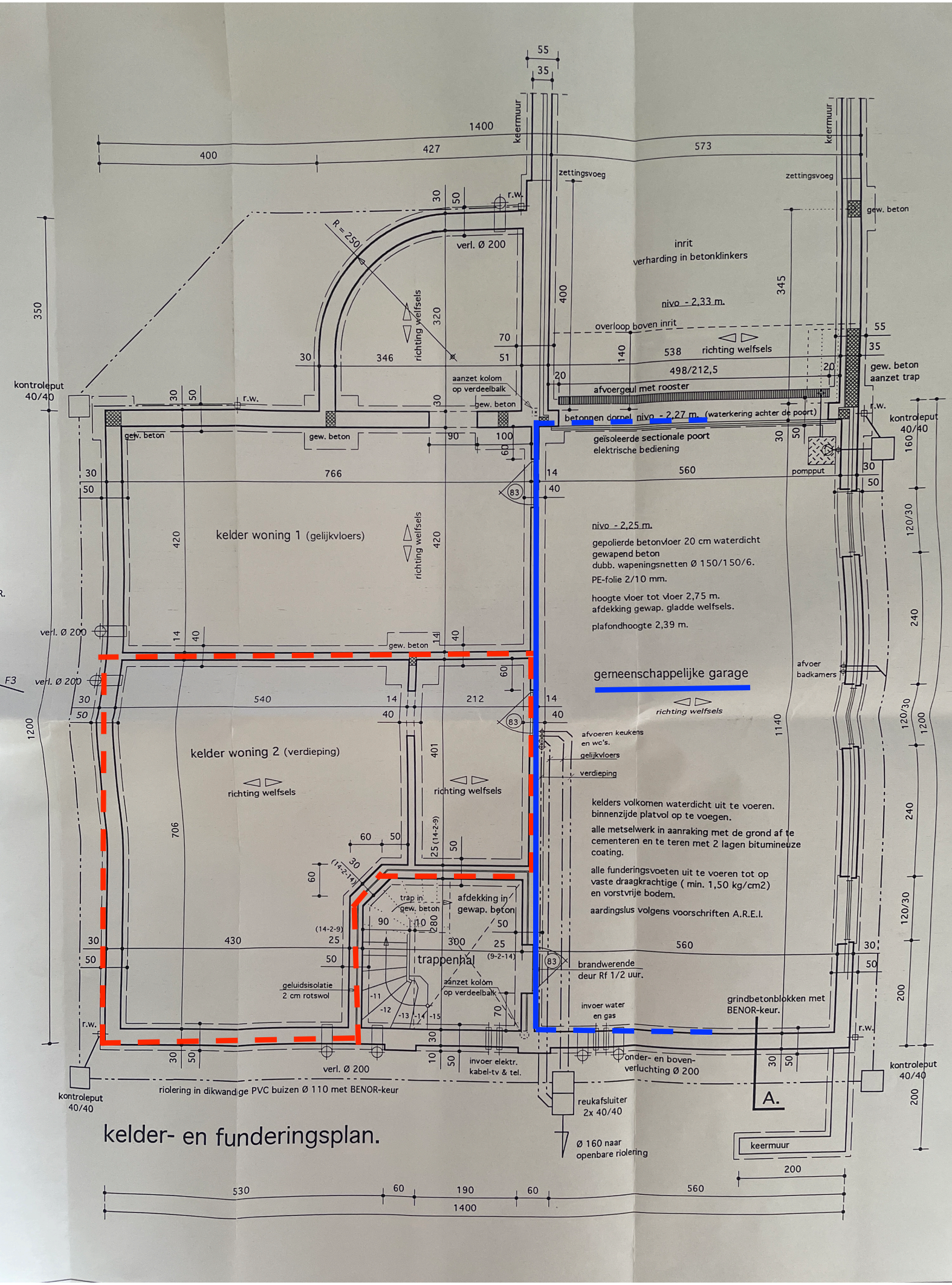

kelder- en funderingsplan.
inrit
verharding in betonklinkers
nivo - 2,33 m.
overloop boven inrit
richting welfsels
afvoergeul met rooster
betonnen dorpel nivo - 2,27 m. (waterkering achter de poort)
geïsoleerde sectionale poort
elektrische bediening
pompput
gew. beton
aanzet trap
kelder woning 1 (gelijkvloers)
nivo - 2,25 m.
gepolierde betonvloer 20 cm waterdicht
gewapend beton
dubb. wapeningsnetten Ø 150/150/6.
PE-folie 2/10 mm.
hoogte vloer tot vloer 2,75 m.
afdekking gewap. gladde welfsels.
plafondhoogte 2,39 m.
gemeenschappelijke garage
afvoer badkamers
kelder woning 2 (verdieping)
afvoeren keukens en wc's.
gelijkvloers
verdieping
kelders volkomen waterdicht uit te voeren.
binnenzijde platvol op te voegen.
alle metselwerk in aanraking met de grond af te cementeren en te teren met 2 lagen bitumineuze coating.
alle funderingsvoeten uit te voeren tot op vaste draagkrachtige (min. 1,50 kg/cm2) en vorstvrije bodem.
aardingslus volgens voorschriften A.R.E.I.
trap in gew. beton
afdekking in gewap. beton
trappenhal
aanzet kolom op verdeelbalk
geluidsisolatie 2 cm rotswol
brandwerende deur Rf 1/2 uur.
invoer water en gas
grindbetonblokken met BENOR-keur.
invoer elektr. kabel-tv & tel.
onder- en boven-verluchting Ø 200
riolering in dikwandige PVC buizen Ø 110 met BENOR-keur
reukafsluiter 2x 40/40
Ø 160 naar openbare riolering
kontroleput 40/40
keermuur
zettingsvoeg
verl. Ø 200
r.w.
R = 250
A.