

PROCÈS-VERBAL DE VISITE D'INSTALLATION ÉLECTRIQUE DOMESTIQUE BASSE TENSION

EXEMPLAIRE ORIGINAL

RÉF. 33/2018/50893/01:1

DATE DU CONTRÔLE 17/01/2018 AGENT VISITEUR Gabriele Muraro
ADRESSE DU CONTRÔLE Rue des Gris 17 - 6061 Montignies-Sur-Sambre TYPE DE CONTRÔLE visite périodique (Art. 271) - dans le cadre d'une vente

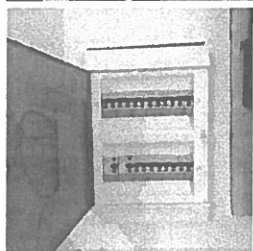

› DONNÉES GÉNÉRALES

Adresse de l'installation Rue des Gris 17 - 6061 Montignies-Sur-Sambre
Type de locaux unité d'habitation (maison)
Contrôle demandé par l'agence immobilière
Responsable des travaux non communiqué

› DONNÉES DU RACCORDEMENT

Gestionnaire du réseau de distribution (GRD) ORES ASSETS
Code EAN non communiqué
Numéro du compteur 5051456-2004
Index jour/nuit 31652
Type de raccordement aérien
Câble compteur - tableau XVB 4 x 10 mm²
Tension nominale de service 230V - AC
Courant nominal de la protection de branchement 30 A

› CONTRÔLE

Conformité schéma(s) unifilaire(s) et plan(s) de position OK | Nombre de tableaux 1 | Nombre de circuits 12

Description tableau(x) voir plan(s) dans annexe(s)

Les fondations datent	d'avant le 1/10/1981	Dispositif différentiel de tête	ID - 40A - 300mA - type A - test OK
Prise de terre	piquets	Dispositif différentiel "sdb"	ID - 40A - 30mA - type A - test OK
Résistance de dispersion de la prise de terre (Ω)	20,9	Raccordement	OK
Conformité des liaisons équipotentielles et des PE	OK	Eclairage/machines	OK
Test de continuité	concluant	Contrôle visuel appareils fixes et/ou mobiles	OK
Contrôle boucle de défaut	concluant	Protection contre les contacts directs	OK
Protection contre les contacts indirects	OK	Résistance minimale d'isolement mesurée (M Ω)	34,8

CONCLUSION : CONFORME

A la date du 17/01/2018, l'installation électrique de Rue des Gris 17 - 6061 Montignies-Sur-Sambre est conforme au Règlement Général des Installations Electriques.

Le contrôle réalisé par Certinergie a porté sur les parties visibles de l'installation et normalement accessibles.

Un plombage en amont et en aval du dispositif de protection à courant différentiel résiduel est placé afin de rendre inaccessible ses bornes.

Le ou les schémas unifilaires et de position ont été contrôlés et sont conformes à l'installation.

Le prochain contrôle périodique est à effectuer, sans modification importante de l'installation électrique, avant le 17/01/2043.

Signature de l'agent

Signature du propriétaire

PROCÈS-VERBAL DE VISITE D'INSTALLATION ÉLECTRIQUE DOMESTIQUE BASSE TENSION

EXEMPLAIRE ORIGINAL

RÉF. 33/2018/50893/01:1

› ANNEXES

Schéma(s) unifilaire(s) de l'installation

A: Four
B: Prises chambre grenier
C: Ecl chambre cuisine grenier
D: Prises cuisine
E: Prises chambre
F: Prise tableau
G: Ecl + prises rez de chaussée cave
H: Chauffe-eau boiler
I: Taquet
J: Machine à laver
K: Salle de bain
L: Lave-vaisselle

LS 27/07/18
 Certinergie asbl / asw
 Organisme de contrôle agréé
 0688 / 82 171 - info@certinergie.be

Adresse de l'installation électrique	Installation	N° de Cahier de prescriptions techniques
Rue de pré: 6961 Charleroi Tél. : 0344 Fax : e-mail :	Tel. : 0344 Fax : e-mail :	33/2018/50893

LS 17/07/18
 Certinergie asbl / asw
 Organisme de contrôle agréé
 0688 / 82 171 - info@certinergie.be

Adresse de l'installation électrique	Installation	N° de Cahier de prescriptions techniques
Rue de pré: 6961 Charleroi Tél. : 0344 Fax : e-mail :	Tel. : 0344 Fax : e-mail :	33/2018/50893

PROCÈS-VERBAL DE VISITE D'INSTALLATION ÉLECTRIQUE DOMESTIQUE BASSE TENSION

EXEMPLAIRE ORIGINAL

RÉF. 33/2018/50893/01:1

ANNEXES

Plan(s) de position de l'installation

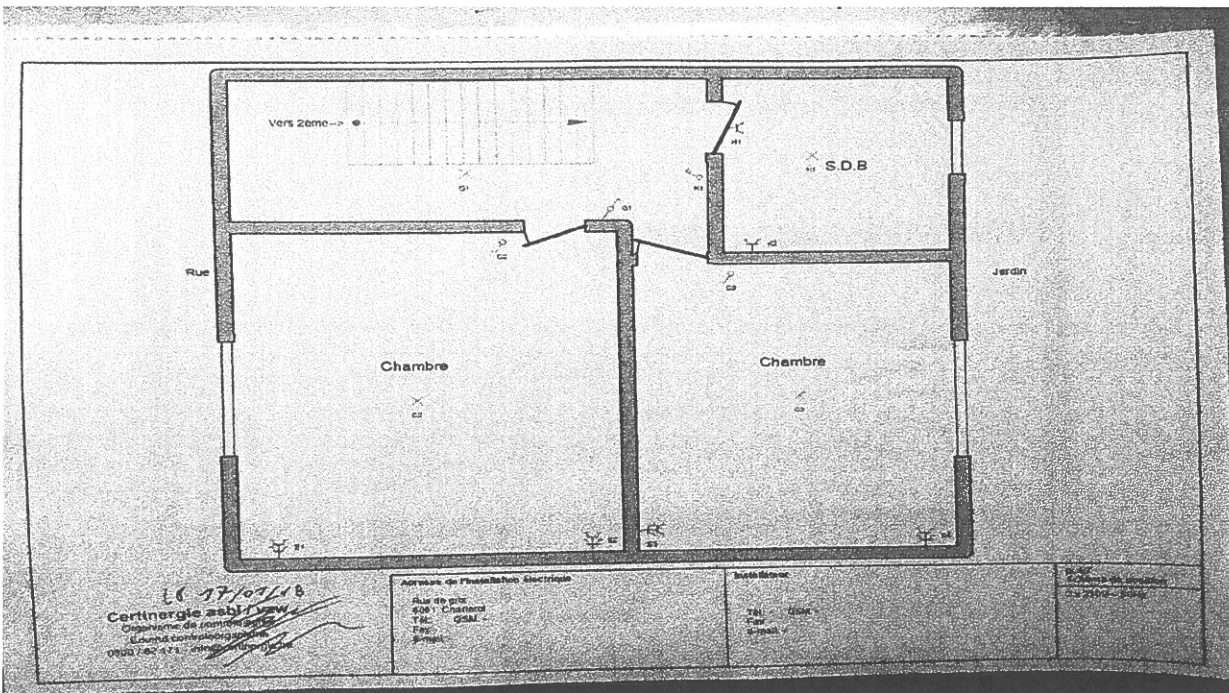
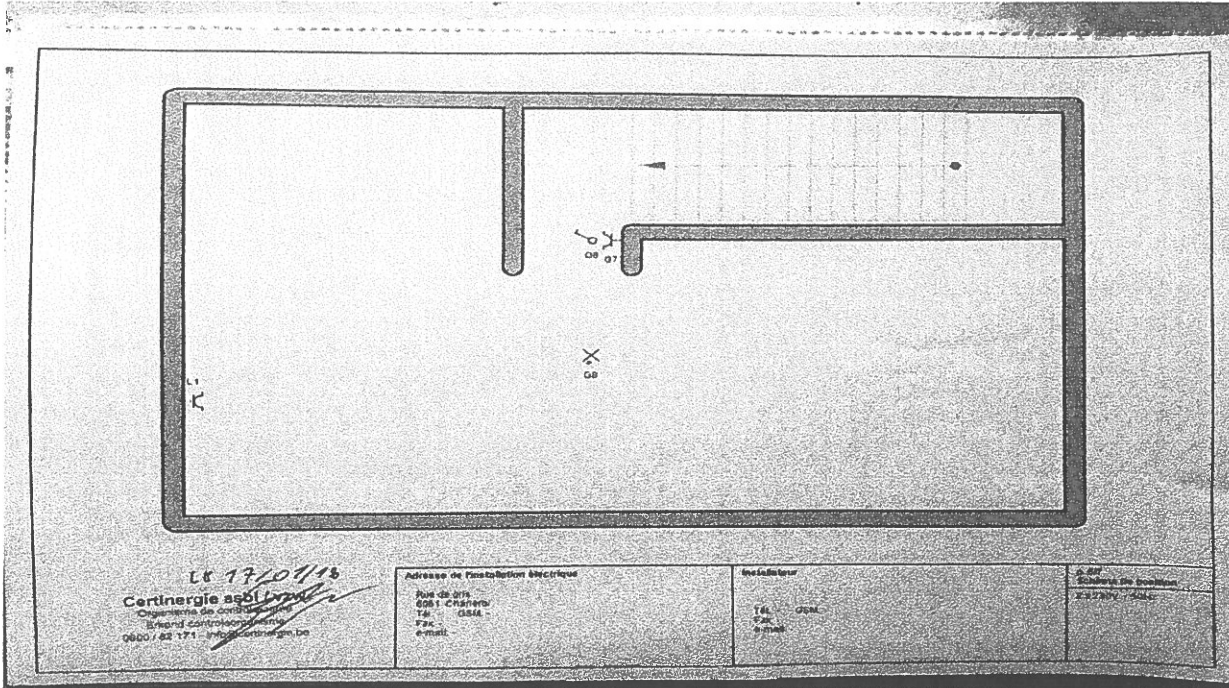

- A: Four
- B: Prises chambre grenier
- C: Ecl chambre cuisine grenier
- D: Prises cuisine
- E: Prises chambre
- F: Prise tableau
- G: Ecl + prises rez de chaussee cave
- H: Chaufferette boiler
- I: Taque
- J: Machine a laver
- K: Salle de bain
- L: Lave-vaiselles

L0 17101/88

Certnergie asbl
 Organisme de contrôle agréé
 Erkend controleorg./Sme
 0800 / 82 171 - info@certnergie.be

Adresse de l'installation électrique
 Rue de gris
 6061 Charleroi
 Tél.: - GSM: -
 Fax: -
 e-mail: -

Installateur
 Tél.: - GSM: -
 Fax: -
 e-mail: -

p. 7/7
 Liste des circuits
 2 x 230V ~ 50Hz

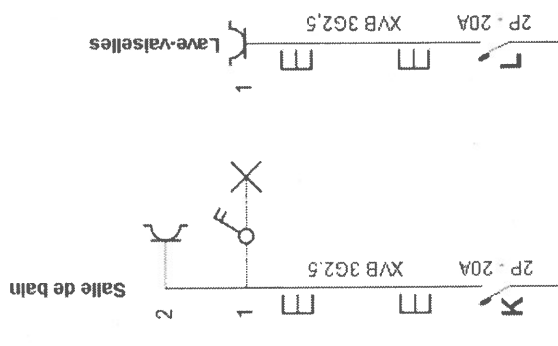

LD 17/01/18

Certinergie asbl / vzw
 Organisme de contrôle agréé
 Erkend controleorganisme
 0800 / 82 17 1 - info@certinergie.be

Adresse de l'installation électrique

Rue de gris
 6061 Charleroi
 Tél.: - GSM: -
 Fax: -
 e-mail: -

Installateur

Tél.: - GSM: -
 Fax: -
 e-mail: -

p. 2/7
 Schéma unifilaire

2 x 230V ~ 50Hz

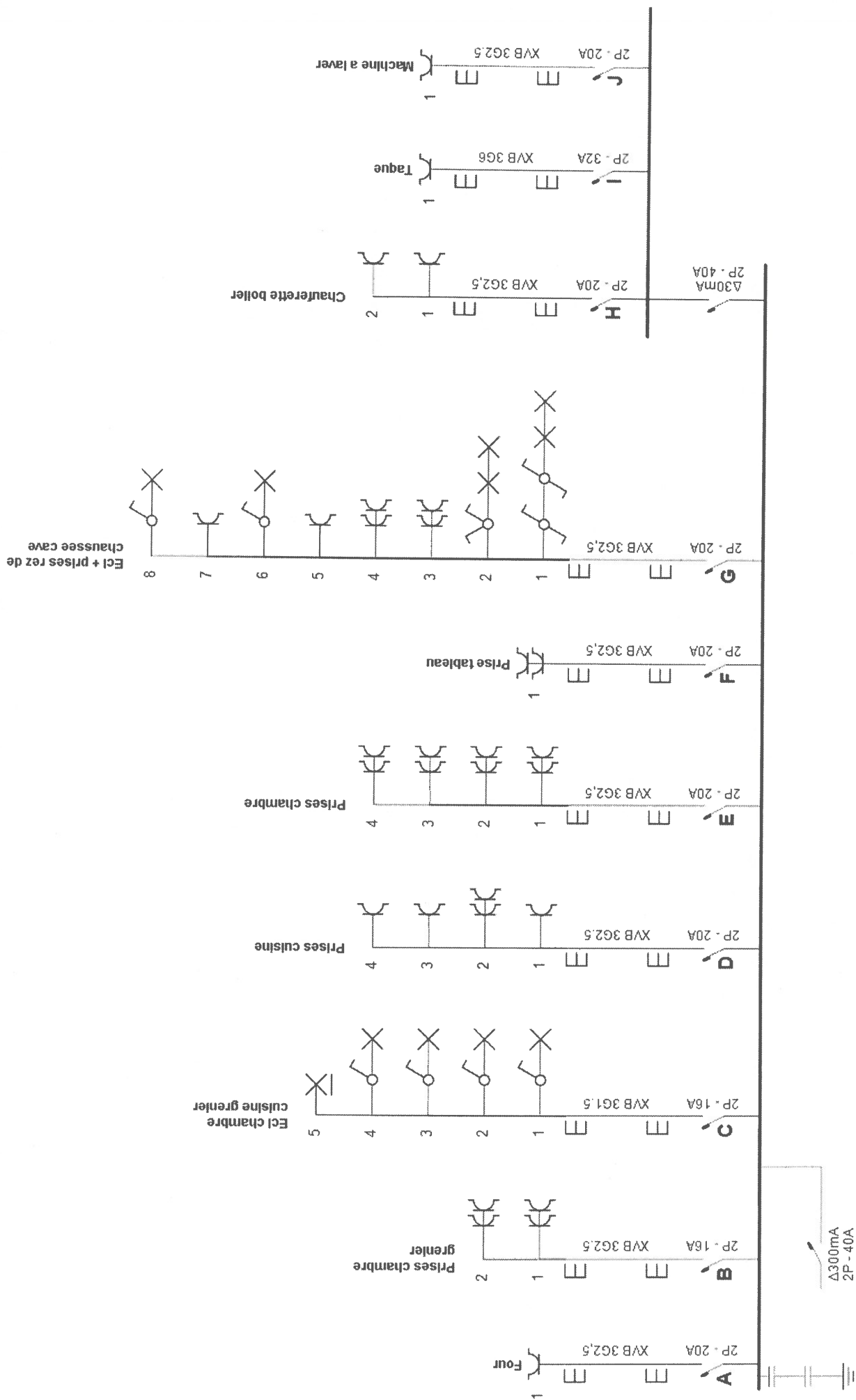

Adresse de l'installation électrique

Rue de gris
6061 Charleroi
Tél.: - GSM: -
Fax: -
e-mail: -

Installateur

Tél.: - GSM: -
Fax: -
e-mail: -

p. 1/7
Schéma unifilaire

2 x 230V ~ 50Hz

1617/01116

Certinerge asbl/vzw
Organisme de contrôle agréé
Erkend. controleorganisme
0800 / 82 171 - info@certinerge.be

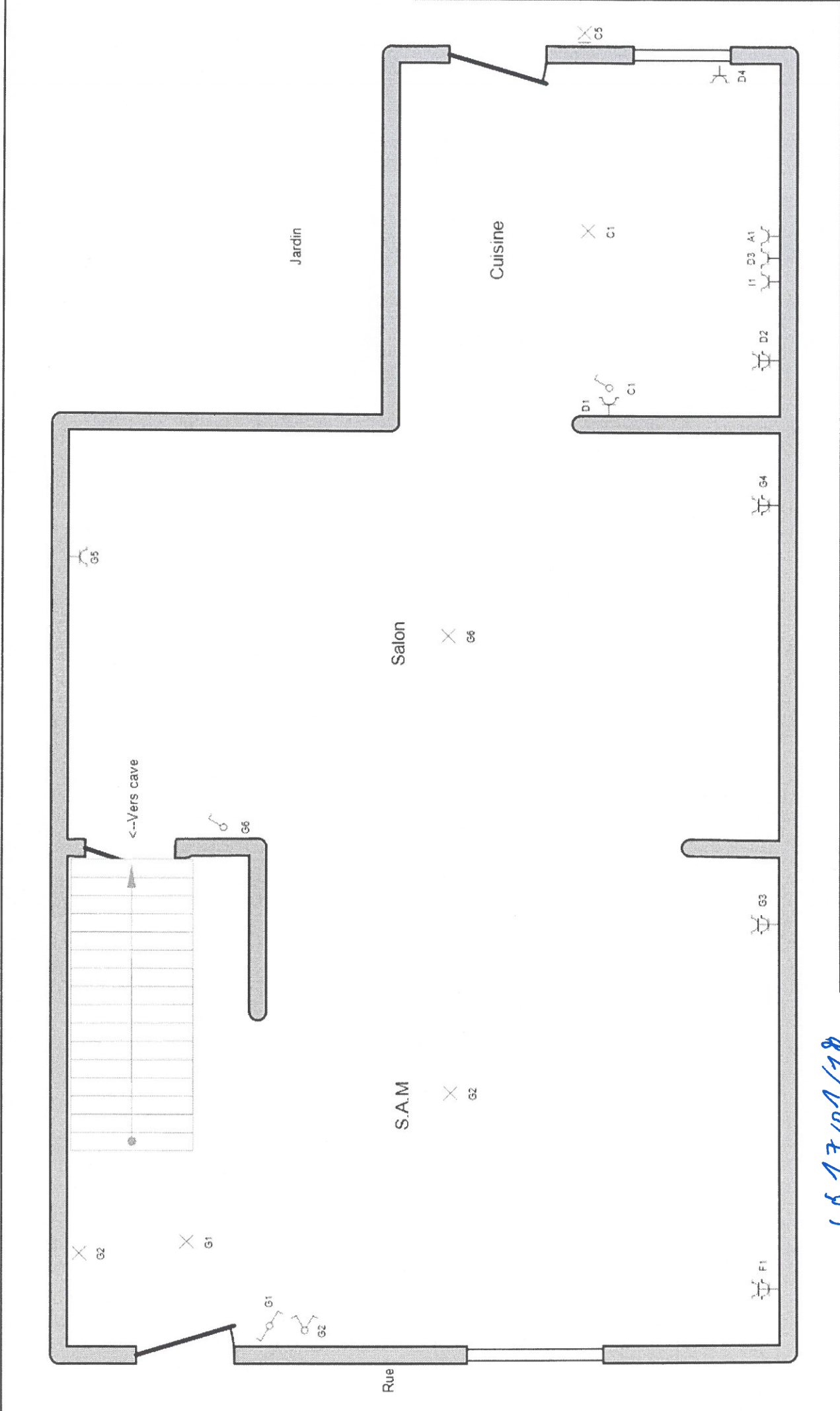

p. 3/7
 Schema de position
 2 x 230V ~ 50Hz

Installateur

Tél: - GSM: -
 Fax: -
 e-mail: -

Adresse de l'installation électrique

Rue de gris
 6061 Charleroi
 Tél: - GSM: -
 Fax: -
 e-mail: -

06 27/01/18

Certinergie asbl / zvw
 Organisme de contrôle agréé
 Erkend controleorganisme
 0800 / 82 171 - info@certinergie.be

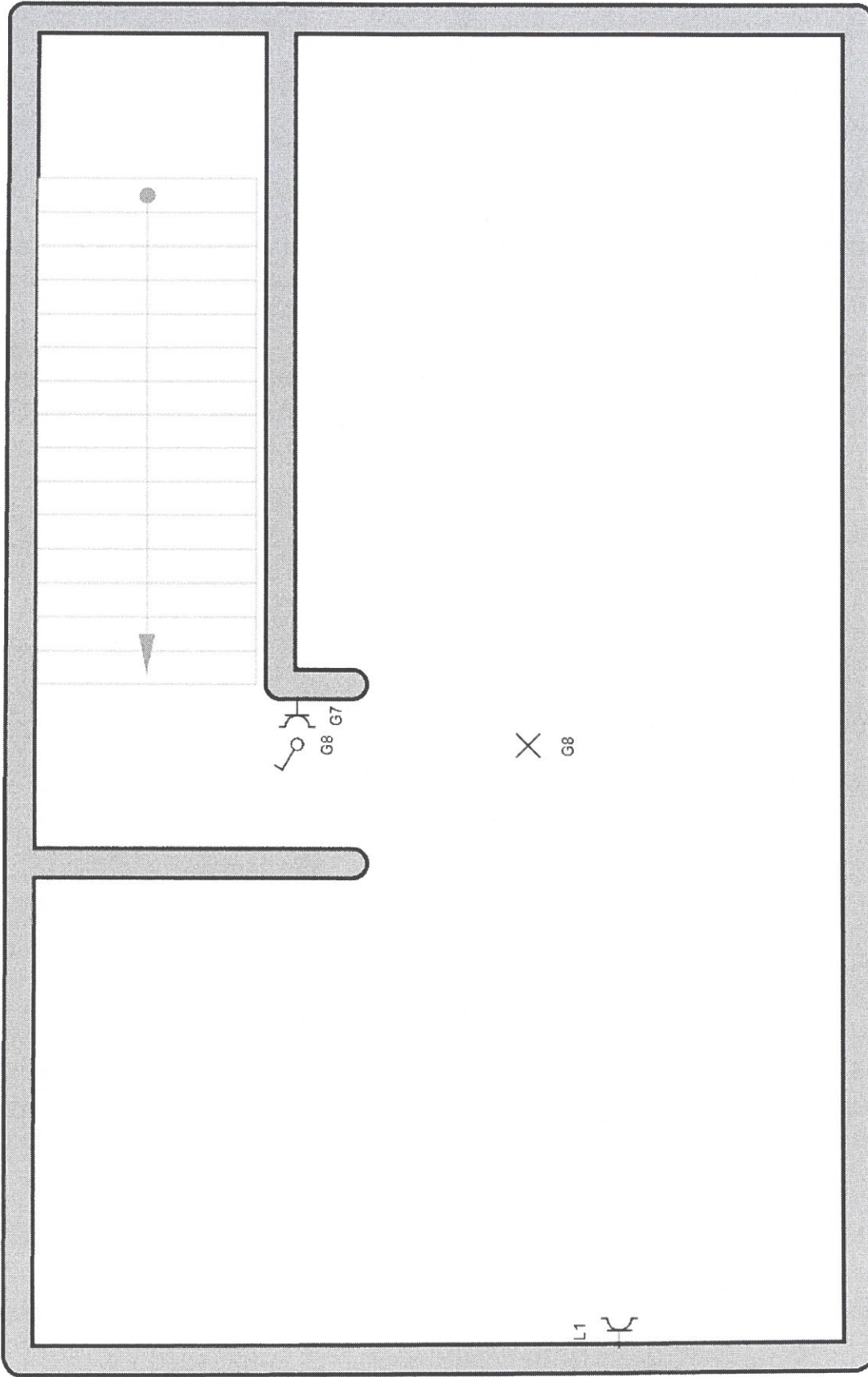

08 17 07 18
Certinergie asbl / vzw
 Organisme de controle / orgaan
 Erkend controleorgaanisme
 0900 / 82 171 - info@certinergie.be

Adresse de l'installation électrique
 Rue de gris
 6061 Charleroi
 Tél.: - GSM: -
 Fax: -
 e-mail: -

Installateur
 Tél.: - GSM: -
 Fax: -
 e-mail: -

p. 6/7
Schéma de position
 2 x 230V ~ 50Hz

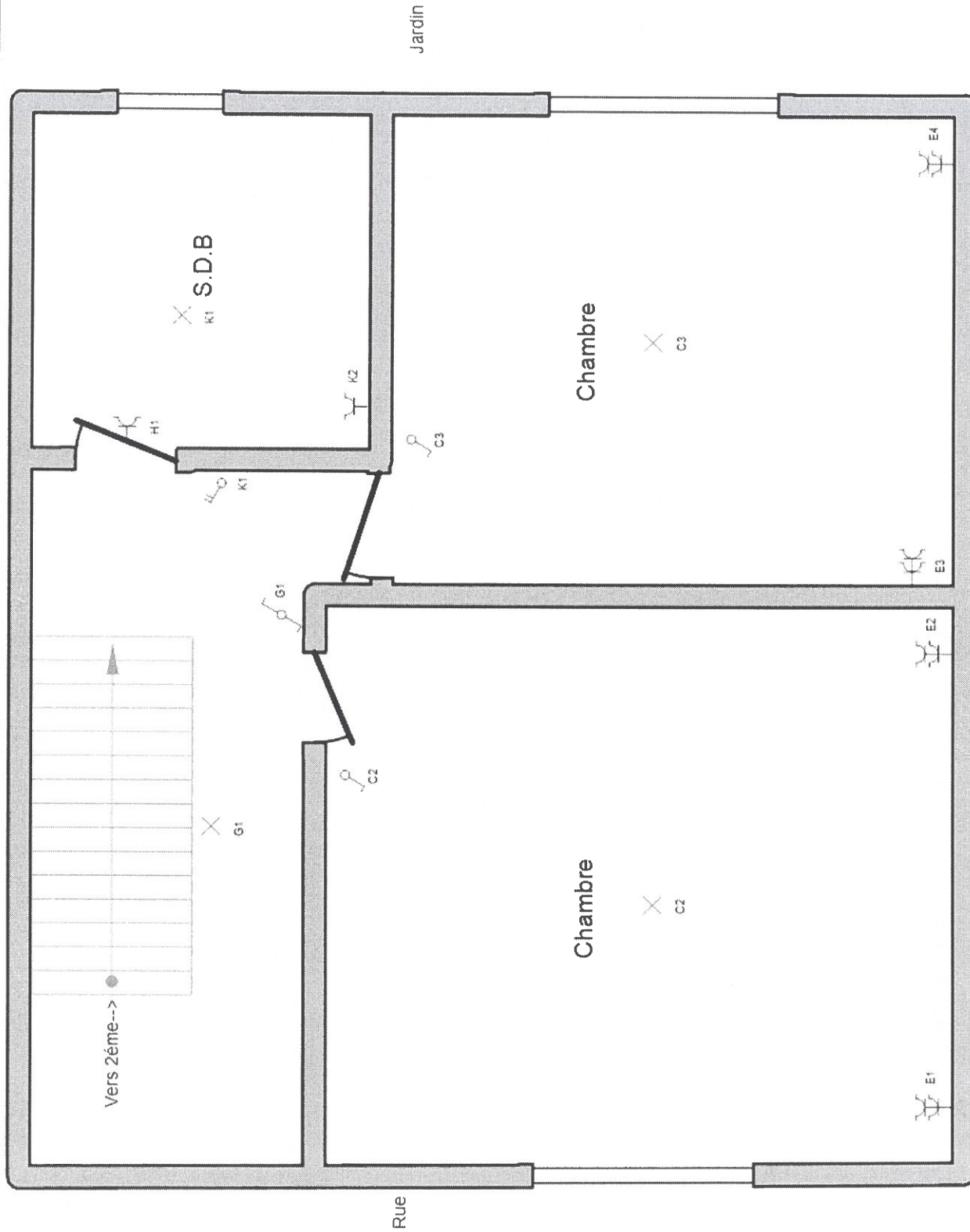

p. 4/7
Schéma de position
2 x 230V ~ 50Hz

Installateur

Tél.: - GSM: -
Fax: -
e-mail: -

Adresse de l'installation électrique

Rue de gris
6061 Charleroi
Tél.: - GSM: -
Fax: -
e-mail: -

08 77/07/18

Certinergie asbl / vzw
Organisme de contrôle agréé
Erkend controleorganisatie
0800 / 82 171 - info@certinergie.be

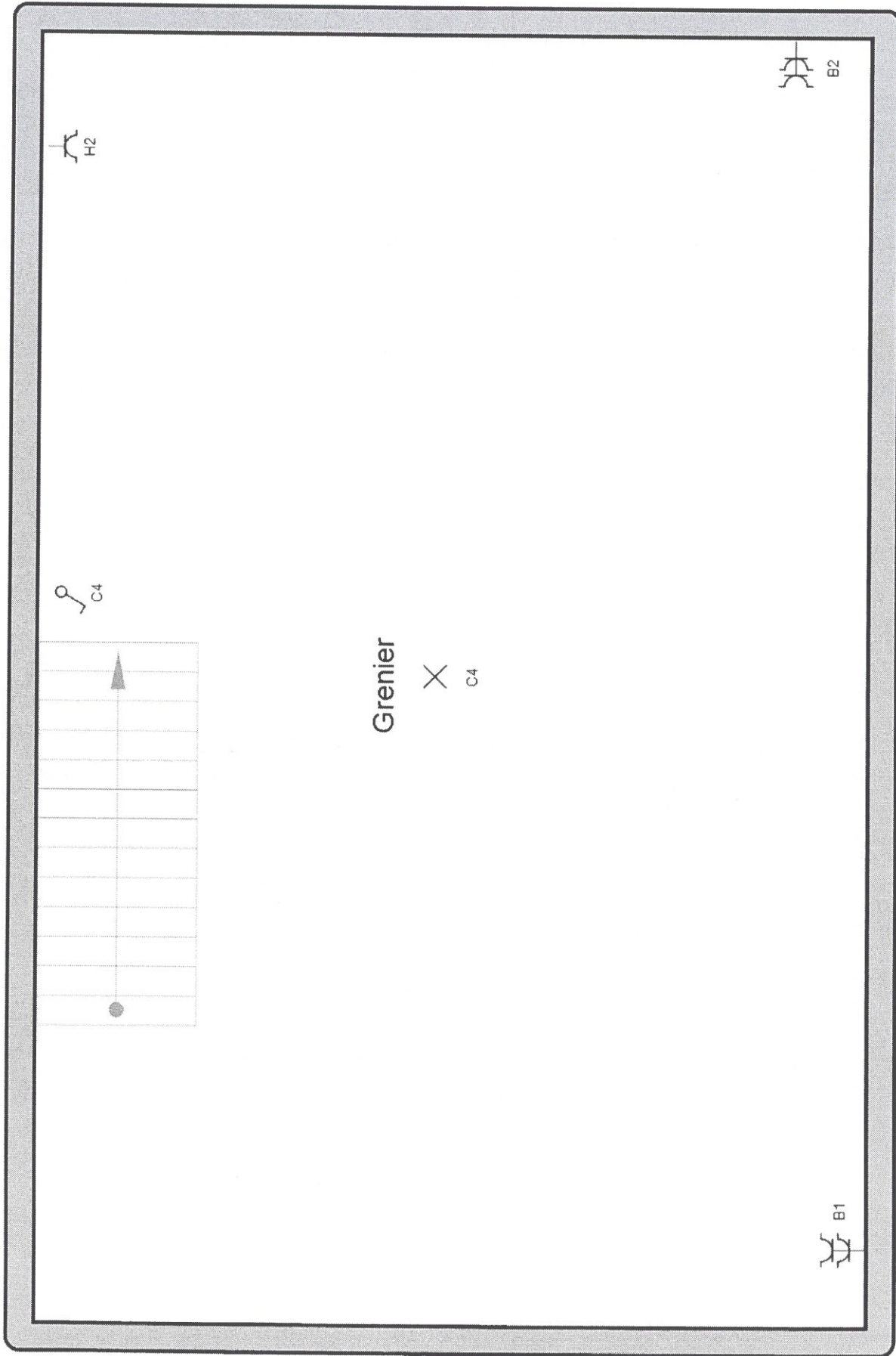

p. 5/7
Schéma de position
2 x 230V ~ 50Hz

Installateur
Tél.: - GSM: -
Fax: -
e-mail: -

Adresse de l'installation électrique
Rue de gris
6061 Charleroi
Tél.: - GSM: -
Fax: -
e-mail: -

LD 17/01/18
Certinergie a.s.
Organisme de contrôle agréé
Erkend controleorganisatie
0800 / 82 171 - info@certinergie.be

