DE INSTALLATIE IS CONFORM

Datum(s) van controle: 29/03/2021 **Uitgiftedatum verslag:** 29/03/2021
Verslagnummer: 0505-210329-03

Identificatie van het erkend organisme en de agent-bezoeker:

Naam: Technisch Bureau Verbrugghen

Adres: Neerveldstraat 109 bus 6, 1200 Brussel

T: 016 63 47 45 E: btv.vlaamsbrabant@btvcontrol.be Ondernemingsnummer: 0406.486.616

De agent-bezoeker: nummer 0505

Identificatie van derden:

Opdrachtgever: BOSMANS CARMEN

Adres: FABRIEKSWEG 6, 3190 BOORTMEERBEEK

Naam eigenaar, uitbater of beheerder: VAN ROSSEM MAARTEM

Adres: FABRIEKSWEG 6, 3190 BOORTMEERBEEK

Verantwoordelijke voor de uitvoering van het werk: Onbekend

Adres:

BTW-nummer:

Identificatie van de elektrische installatie:

Naam: -

Adres: MECHELSESTEENWEG 466, 3020 HERENT

EAN- code: 54144

Nummer teller: 594395

Private hoogspanningscabine: Nee

Type installatie: Wooneenheid

Gegevens van de controle:

Type controle volgens Boek 1 - KB 08/09/2019: Controlebezoek verkoop oude installatie (8.4.2) - herkeuring na verkoop

Datum uitvoering van de installatie: Vóór 01/10/1981, Vanaf 01/10/1981 tot 01/06/2020

Informatie inhoud controle: Geen

Afwijking(en) deel 8 Boek 1 - KB 08/09/2019: toegepast

Ander(e) wettelijk(e) kader(s): n.v.t.

Maatschappelijke zetel / Siège social: Neerveldstraat 109 bus 6 / Rue Neerveld 109, Boîte 6, B-1200 Brussel / Bruxelles / Ondernemingsnummer / Numéro d'entreprise: 0406.486.616 / RPR Brussel / RPM Bruxelles

Gegevens van de elektrische installatie:

Spanning en aard van de stroom: Mono 230V

Voedingsleiding hoofdbord: Type: VOB - Doorsnede: 2 x 10 mm²

Type aardelektrode: Aardingspen

Aantal borden: 1

Nominale waarde bescherming aansluiting: 40A

Type algemene schakelaar: 2P 40A/300mA

Type aardverbindingssysteem: TT

Aantal stroombanen: 10 (reserve inbegrepen)

BESCHRIJVING:

Geplaatste differentieelstroominrichtingen: 2P 40 A 300 mA type A,
beschermde stroombanen: Zie schema's
Geplaatste differentieelstroominrichtingen: 2P 40 A 30 mA type A,
beschermde stroombanen: Zie schema's
Zie ééndraadsschema's en situatieplannen

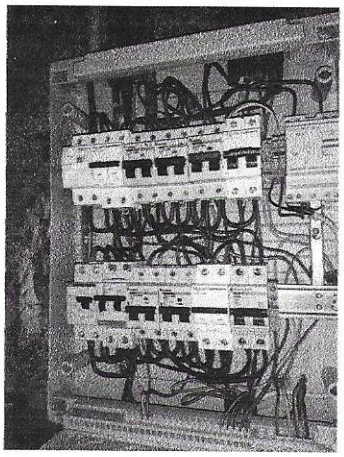

Resultaten van de controle:

Metingen en beproevingen:

Spreidingsweerstand van de aardverbinding: 10,8 Ohm Waarde van de algemene isolatieweerstand: 20,0 MOhm

Test van de differentieelstroominrichtingen via testknop: OK

Test van differentieelstroominrichtingen via opwekken foutlus: OK

Continuïteit van de beschermingsgeleiders: OK

Vastgestelde inbreuken:

Geen

Opmerkingen:

1 Herkeuring na verkoop, zie vorig verslag met referentie 544-190923-05.

Besluit van de controle:

1. De elektrische installatie voldoet aan de voorschriften van Boek 1 van het koninklijk besluit van 8 september 2019 tot vaststelling van Boek 1 betreffende de elektrische installaties op laagspanning en op zeer lage spanning, Boek 2 betreffende de elektrische installaties op hoogspanning en Boek 3 betreffende de installaties voor transmissie en distributie van elektrische energie. De volgende controle moet worden uitgevoerd uiterlijk vóór: 29/03/2046
- De ééndraadsschema's en situatieplannen van de installatie werden gedateerd en ondertekend.

Handtekening van de technisch verantwoordelijke (of namens de technisch verantwoordelijke):

Maatschappelijke zetel / Siège social: Neerveldstraat 109 bus 6 / Rue Neerveld 109, Boîte 6, B-1200 Brussel / Bruxelles / Ondernemingsnummer / Numéro d'entreprise: 0406.486.616 / RPR Brussel / RPM Bruxelles

Verwijzing naar de reglementaire voorschriften:

1. De eigenaar, de beheerder of de uitbater van de elektrische installatie is ertoe gehouden:

a) voor het onderhoud ervan of voor het laten uitvoeren van dit onderhoud;
b) de nodige maatregelen te nemen zodat de voorschriften van Boek 1 van het koninklijk besluit van 8 september 2019 tot vaststelling van Boek 1 betreffende de elektrische installaties op laagspanning en op zeer lage spanning, Boek 2 betreffende de elektrische installaties op hoogspanning en Boek 3 betreffende de installaties voor transmissie en distributie van elektrische energie te allen tijde worden nageleefd;
c) de documenten van de elektrische installatie in een dossier te bewaren, ter beschikking te houden van iedere persoon die het mag raadplegen en een kopie van dit dossier ter beschikking van elke eventuele huurder te stellen;
d) het dossier van de elektrische installatie aan de nieuwe eigenaar, beheerder of uitbater over te maken;
e) onmiddellijk de met het toezicht belaste ambtenaar van de Federale Overheidsdienst die Energie onder zijn bevoegdheid heeft in kennis te stellen van elk ongeval waarvan personen het slachtoffer zijn en dat rechtstreeks of onrechtstreeks te wijten is aan de aanwezigheid van elektrische installaties;
f) de verplichting in het dossier elke niet-belangrijke wijziging of uitbreiding aan de elektrische installatie te vermelden;
g) een gelijkvormigheidscontrole vóór de ingebruikname op elke belangrijke wijziging of uitbreiding aan de elektrische installatie door een erkend organisme te laten uitvoeren.

In het kader van de wettelijke opdrachten van de erkende organismen, wordt een kopie van dit verslag tijdens een periode van 5 jaar door het erkend organisme gehouden. Deze kopie wordt ter beschikking gesteld van elke persoon die wettelijk wordt toegelaten om het te raadplegen. Voor bijkomende informatie over de reglementaire voorschriften of klachten, is de Algemene Directie Energie van de Federale Overheidsdienst Economie, KMO, Middenstand en Energie (https://www.economie.fgov.be) bevoegd voor de erkende organismen.

Maatschappelijke zetel / Siège social: Neerveldstraat 109 bus 6 / Rue Neerveld 109, Boîte 6, B-1200 Brussel / Bruxelles / Ondernemingsnummer / Numéro d'entreprise: 0406.486.616 / RPR Brussel / RPM Bruxelles

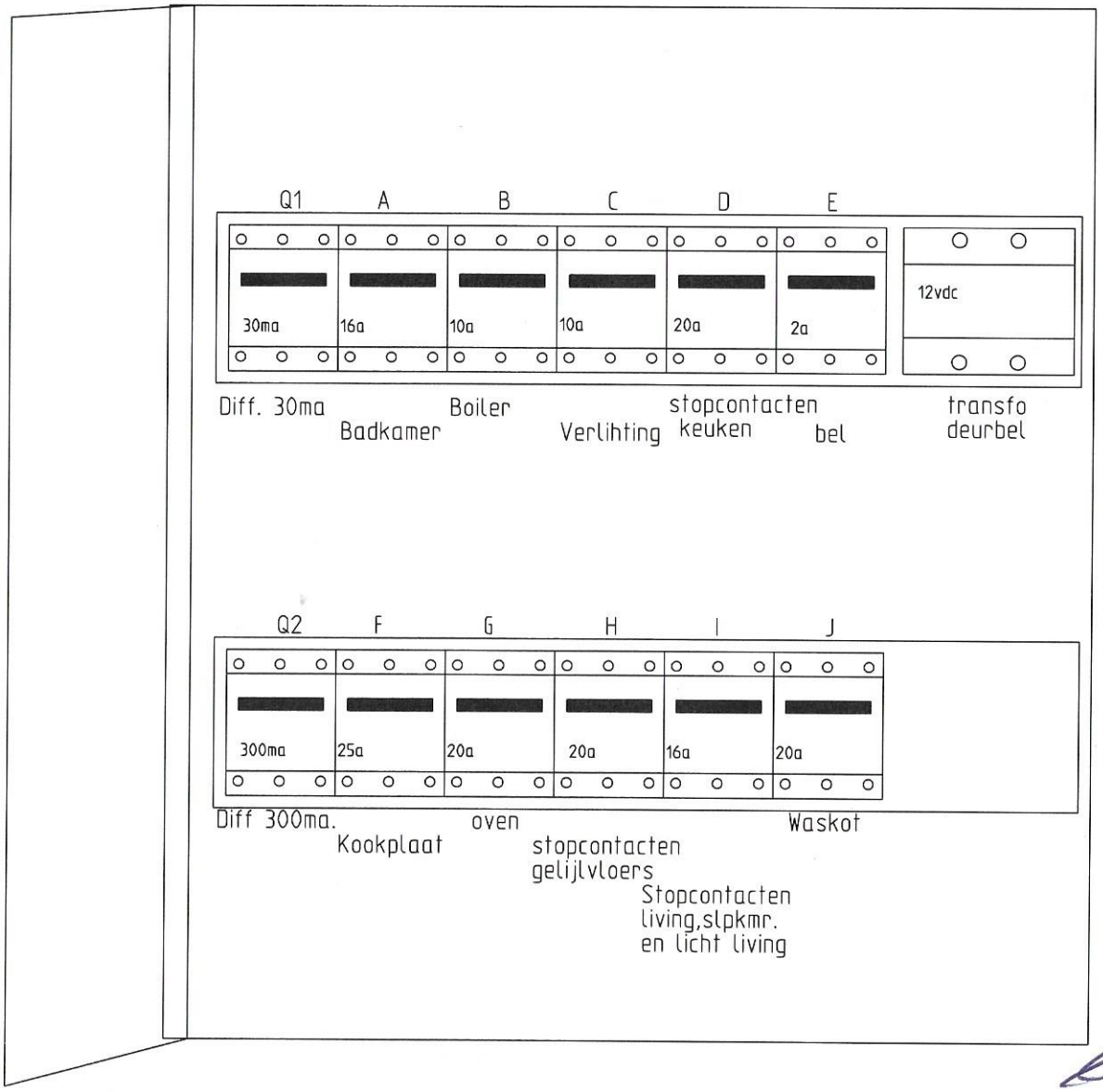

29/03/21

BTV
Joris Vandenbroeck
505

-- OPLEIDINGSLICENTIE --

-- OPLEIDINGSLICENTIE --

Datum revisie: 3/06/2019

Plottijd:

Plotdatum:

van:

Plotblad:

		Situatie verdeelkast	Projectnaam: Mechelsesteeneg 466	Tekeningnr.:	Corr.:	Tek.: Maarten
			Datum: 3/06/2019	Functie: =	Locatie: +	Blad: 1 Van : 6

Janis Vandenbroeck 505

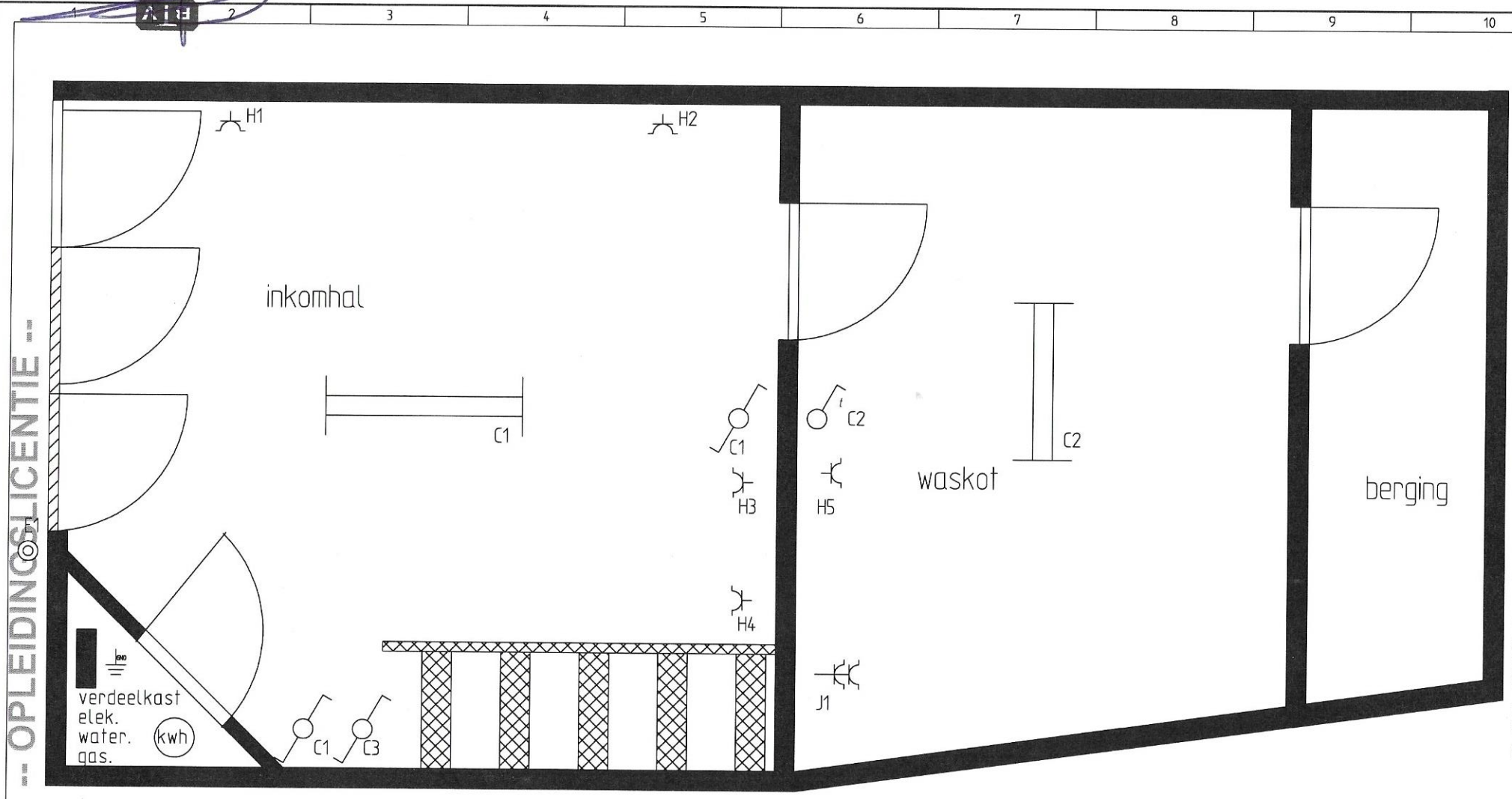

Datum revisie: 3/06/2019
Plottijd:
Plotdatum:
van:
Plotblad:

		Situatie gelijksvloers	Projectnaam: Mechelsesteeneg 466	Tekeningnr.:		Corr.:	Tek.:
			Datum: 3/06/2019	Functie: =	Locatie: +	Blad: 2	Van : 6

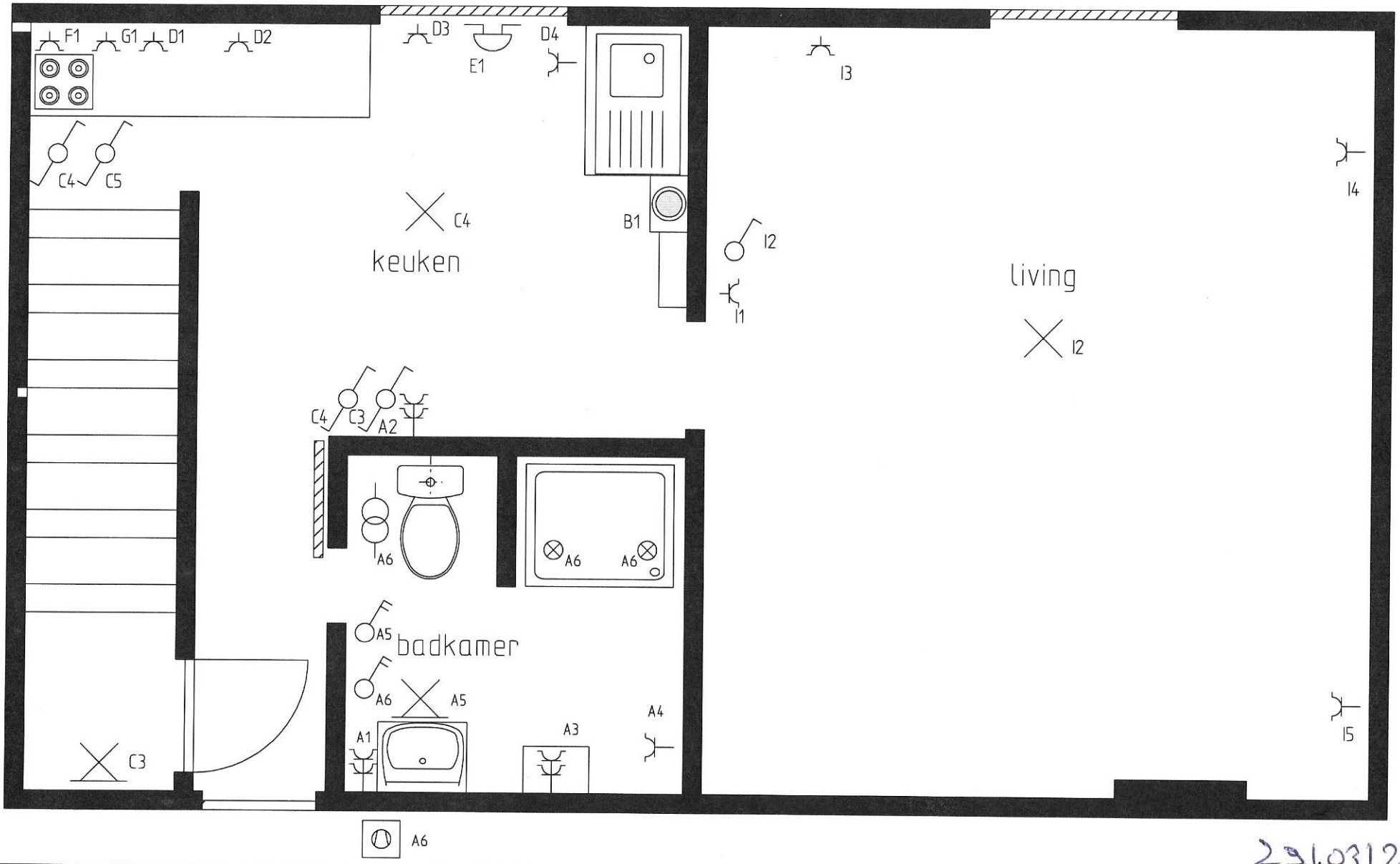

Plotblad: van: Plotdatum: Plottijd: Datum revisie: 3/06/2019

		Situatie verdieping 1	Projectnaam: Mechelsesteeneg 466	Tekeningnr.:		Tek.:		
			Datum: 3/06/2019	Functie:	Locatie: 505	Blad: 3	Van : 6	

29/03/19
Joris Vandenbroeck

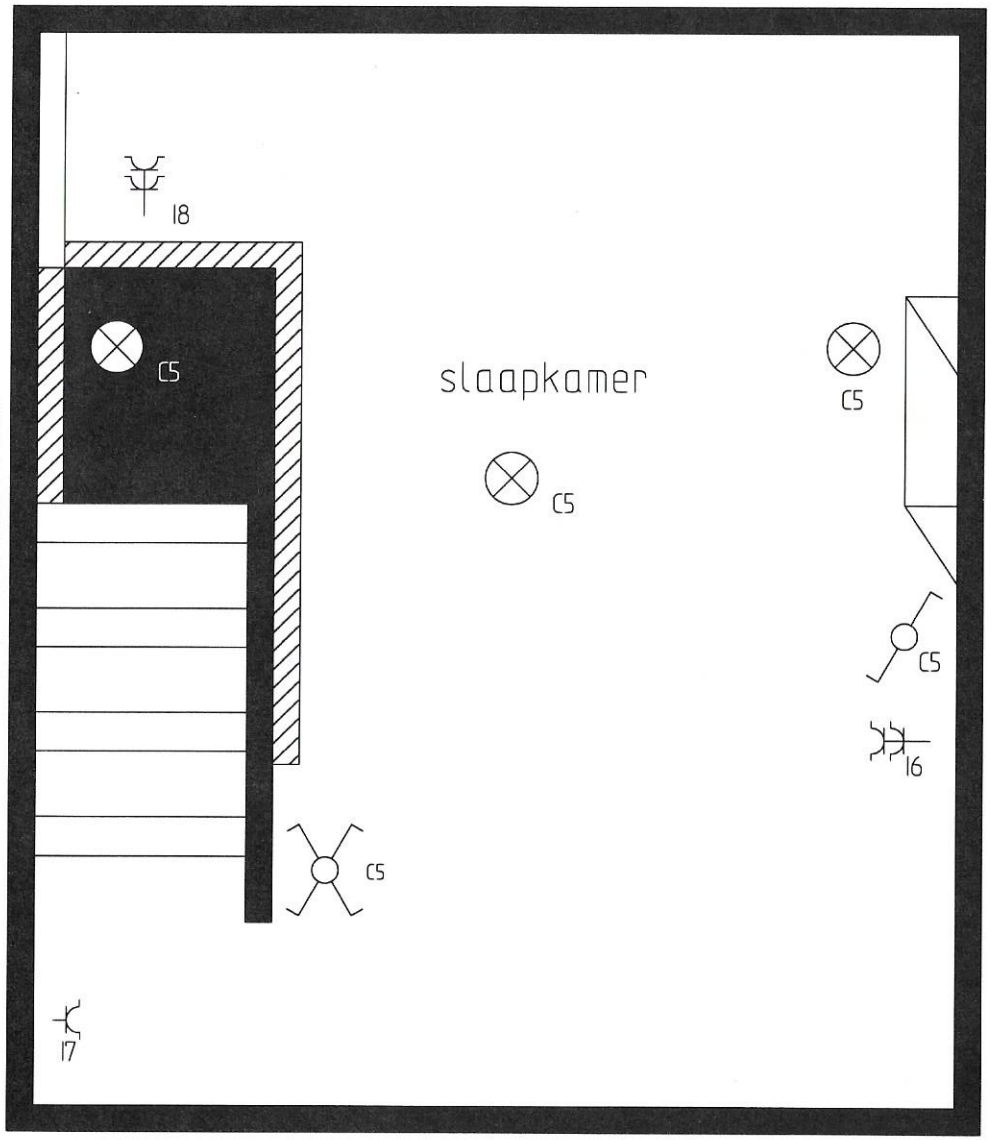

-- OPLEIDINGSLICENTIE --

-- OPLEIDINGSLICENTIE --

Plotblad: van: Plotdatum: Plottijd: Datum revisie: 4/06/2019

23/03/21

Situatie verdieping 2

Projectnaam: Mechelsesteeneg 466	Tekeningnr.:		Tek.: Joris Vandenbroeck		
Datum: 4/06/2019	Functie: =	Locatie: 505 +		Blad: 4	Van : 6

Joris Vandenbroeck
506
28/03/27

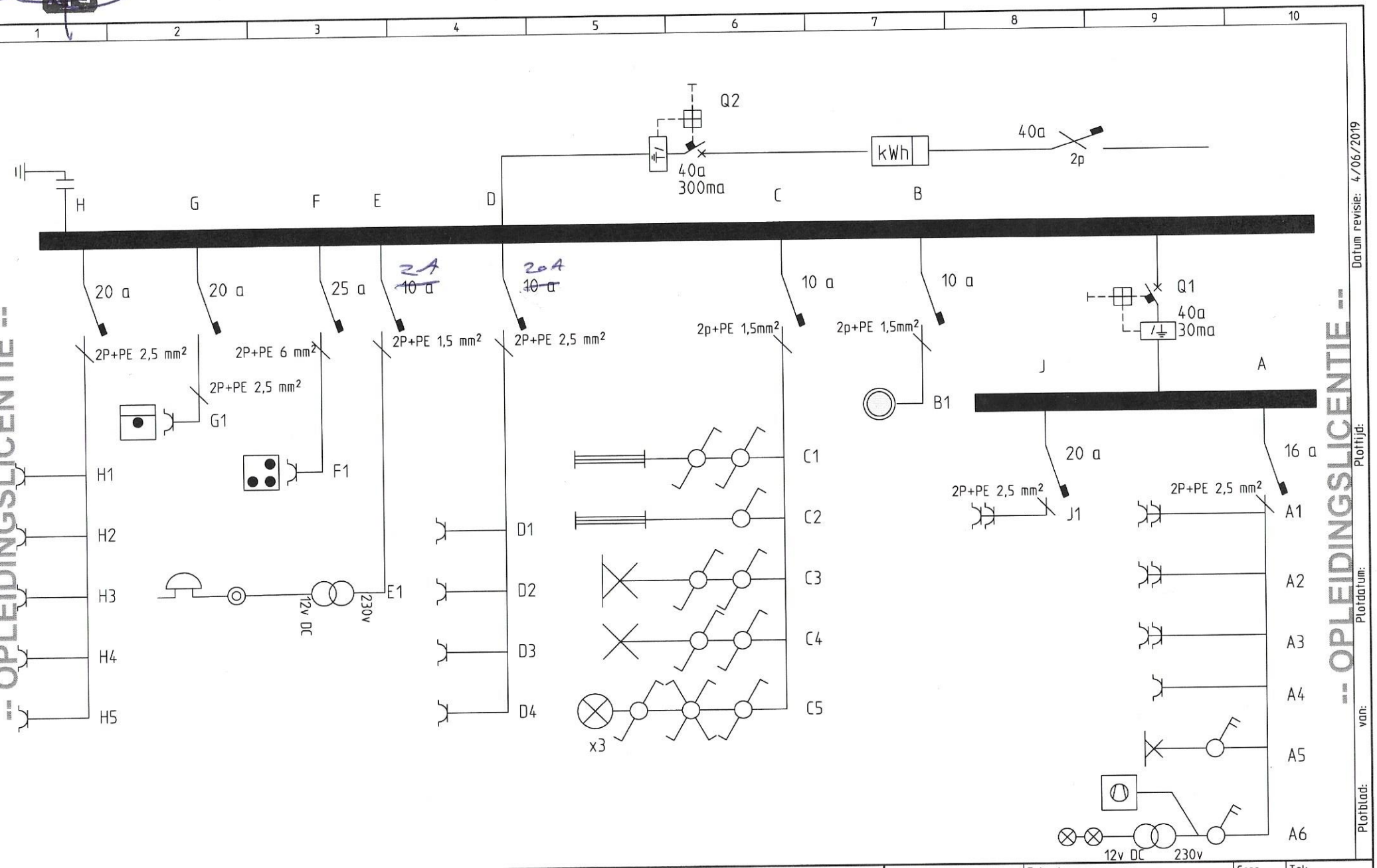

Eendraads schema 1	Projectnaam: Mechelsesteeneg 466	Tekeningnr.:		Corr.:	Tek.:	
	Datum: 4/06/2019	Functie: =	Locatie: +	Blad: 5	Van : 6	

-- OPLEIDINGSLICENTIE --

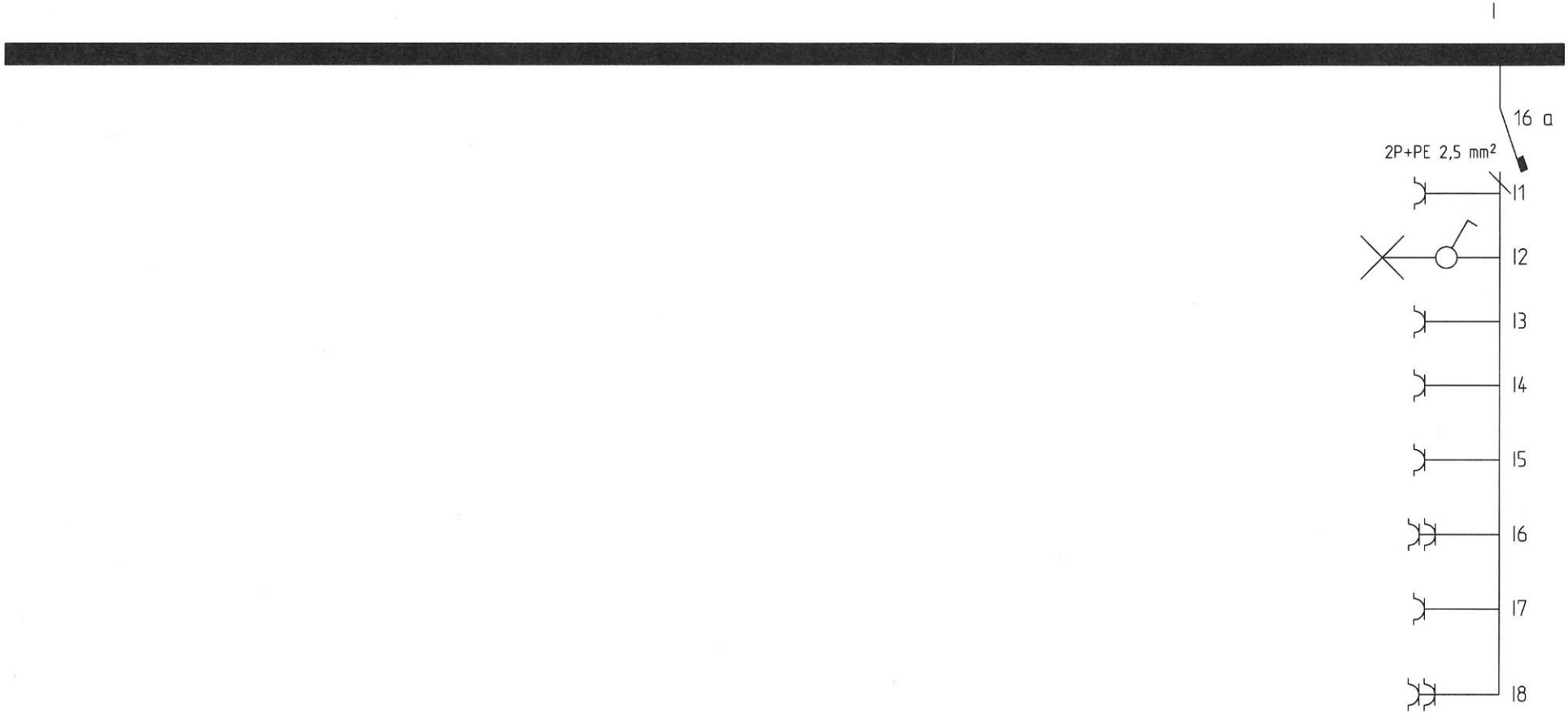

-- OPLEIDINGSLICENTIE --

BTV
Joris Vandenbroeck
505
29/03/2021

Eendraads schema 2

Projectnaam: Mechelsesteeneg 466	Tekeningnr.:		Corr.:	Tek.:	
Datum: 30/07/2019	Functie: =	Locatie: +		Blad: 6	Van : 6

Datum revisie: 30/07/2019
Plotdatum:
Plottijd:
van:
Plotblad: