Beter Zeker.
Bien Sûr.

PROCES-VERBAAL VAN HET ONDERZOEK VAN EEN ELEKTRISCHE LAAGSPANNINGSINSTALLATIE

DE INSTALLATIE IS CONFORM

Het onderzoek gebeurt volgens werkinstructie 10Ie006 of 10Ie008 op basis van de hieronder vermelde voorschriften.

Uw controle werd uitgevoerd door BTV VZW, kantoor BTV Vlaams-Brabant, Betekomsestraat 98A, 3128 TREMELO
T: 016 63 47 45, E: btv.vlaamsbrabant@btvcontrol.be

Verslagnummer:	0397-160112-01	Datum van het onderzoek :	12/01/2016

ALGEMENE GEGEVENS:

ADRES INSTALLATIE :	JAMMAER PATRICK WINKSELSESTEENWEG 1 3020 HERENT
EIGENAAR :	JAMMAER PATRICK
Adres :	VAALTWEG 31 3020 HERENT
OPDRACHTGEVER :	JAMMAER PATRICK
Adres :	VAALTWEG 31 3020 HERENT
INSTALLATEUR :	
Adres :	
BTW of IK :	

Visualisatie van de installatie

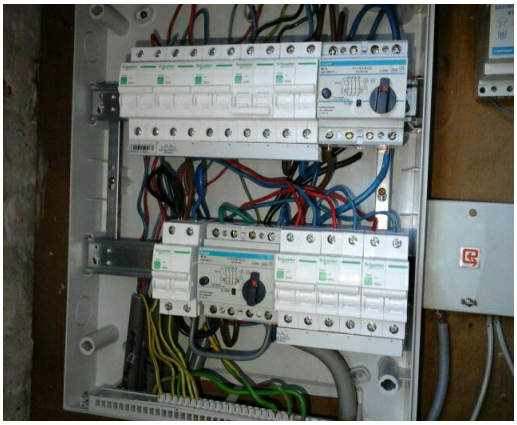

EAN : Teller nr. 11590829 Index : 63558,6

ALGEMENE BESCHRIJVING EN KENMERKEN:

Aard installatie :		Type der Lokalen :	wooneenheid
Begin werken fundering:	Voor 01/10/81	Elektrische installatie :	Na 01/10/81
Aansluiting spanning :	Mono 230V	AREI art. :	86
Voedingskabel hoofdbord :	4 x 10 mm²	Bescherming van de aansluiting :	40 A
Type van de aardelektrode:	Pennen	Alg. schakelaar: type :	4p 40A/300mA
Aantal borden :	1	Aantal eindstroombanen :	9
Uitwendige invloedsfactoren :		Schema :	TT

ONDERZOEK:

Controlebezoek volgens :	AREI art. 271,
Aard van het onderzoek :	Controlebezoek

METINGEN:

RA:	26 Ohm	RI tot	1,4 Mohm

BESCHRIJVING:

Zie ook eendraad schema en situatie schema in bijlage.

VASTGESTELDE INBREUKEN

Geen

NOTA'S

1 Dit verslag kan gebruikt worden voor de verkoop van de woning.

Besluit	De installatie is conform. Het ééndraads - en situatieschema's werden voor gezien getekend. De installatie dient opnieuw gecontroleerd uiterlijk op 12/01/2041 (art. 271 AREI) alsook voor de ingebruikname van elke belangrijke wijziging of beduidende uitbreiding, uitgevoerd voor deze datum.

De agent-onderzoeker,

0397 FRANK NACKAERTS

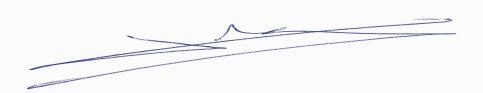

voor De Directeur,

UITGEVOERDE CONTROLES

Tijdens het controleonderzoek van huishoudelijke installaties (art. 271)

a) de controle van de uitvoering van de elektrische installatie overeenkomstig de schema's;
b) de controle van de staat (vasthechtingen, beschadiging,...) van het vast geïnstalleerd elektrisch materieel in het bijzonder wat betreft de schakelaars, de stopcontactdozen, de aansluitingen in de verdeelborden,...;
c) de controle van de beschermingsmaatregelen tegen elektrische schokken bij rechtstreekse en onrechtstreekse aanraking;
d) de controle van de werking van de differentieelstroominrichtingen via de eigen testinrichting;
e) de controle van de foutlussen en de juiste aansluiting van de differentieelstroominrichtingen via de opwekking van een foutstroom van minimum 2,5 maal de gevoeligheid van het apparaat;
f) de controle van de continuïteit van de equipotentiale verbindingen (hoofd- en bijkomende) en van de beschermingsgeleiders van de stopcontactdozen en van de vaste, vast opgestelde of verplaatsbare toestellen met vaste standplaats van de klasse 1
g) de visuele controle van vast of vast opgesteld materieel dat gevaar kan opleveren voor personen en goederen;
h) de visuele controle van verplaatsbaar materieel dat gevaar kan opleveren voor personen en goederen.

Behoudens inbreuken, wordt de overeenstemming bevestigd tussen de geïnstalleerde beschermingsinrichtingen tegen overstroom en de doorsneden van de respectievelijke stroombanen die ze beschermen.

PLICHTEN VAN DE EIGENAARS, BEHEERDERS, HUURDERS

a) de verplichting het proces-verbaal van het controlebezoek te bewaren in het dossier van de elektrische installatie samen met de ééndraadschema's en de situatieplannen;
b) de verplichting in het dossier elke wijziging aangebracht aan de elektrische installatie te vermelden;
c) de verplichting de Federale Overheidsdienst die Energie onder zijn bevoegdheid heeft onmiddellijk in te lichten over elk ongeluk aan personen overkomen en rechtstreeks of onrechtstreeks te wijten aan de aanwezigheid van elektriciteit;
d) de verplichting, wanneer er overtredingen zijn vastgesteld tijdens het controlebezoek, een nieuw controlebezoek te doen verrichten door hetzelfde erkend organisme om na te gaan of na afloop van de termijn van één jaar de overtredingen verdwenen zijn. Indien tijdens dat tweede onderzoek wordt vastgesteld dat er nog overtredingen overblijven, moet het erkend organisme een kopie van het proces-verbaal van het controlebezoek sturen naar de Algemene Directie Energie die belast is met het hoog toezicht op de huishoudelijke elektrische installaties.

WELKE STAPPEN NEMEN ALS INSTALLATIE CONFORM IS

STAP 1	STAP 2	STAP 3	STAP 4
Lees dit proces-verbaal zorgvuldig en besteed aandacht aan de eventuele nota's.	Bij belangrijke uitbreidingen van de installatie, laat opnieuw controleren.	Een herkeuring van de installatie is verplicht voor 12/01/2041.	BTV Vlaams-Brabant staat tot uw dienst voor de noodzakelijke keuringen.

Schema's

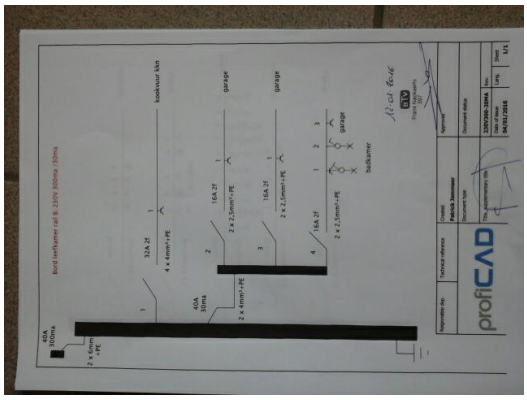

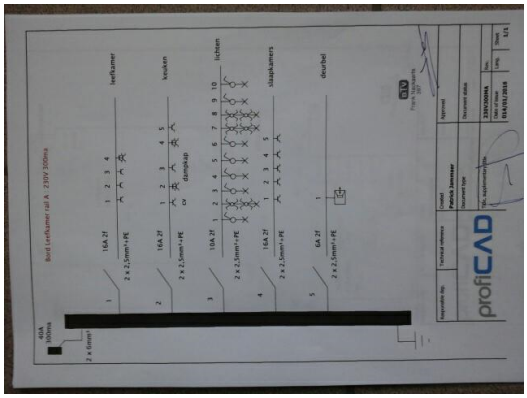

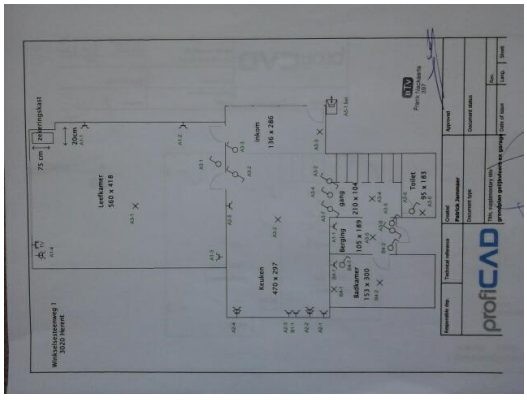

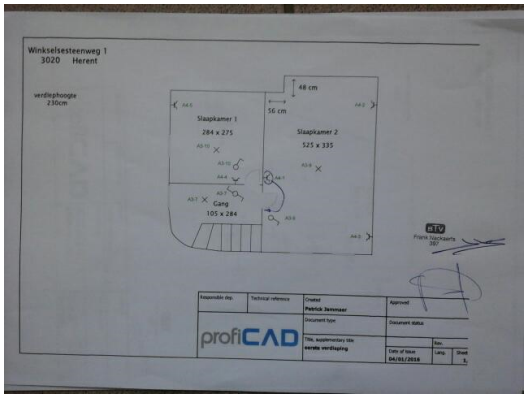
Winkselsesteenweg 1
3020 Herent
Slaapkamer 1
284 x 275
Slaapkamer 2
525 x 335
Gang
105 x 284
profiCAD

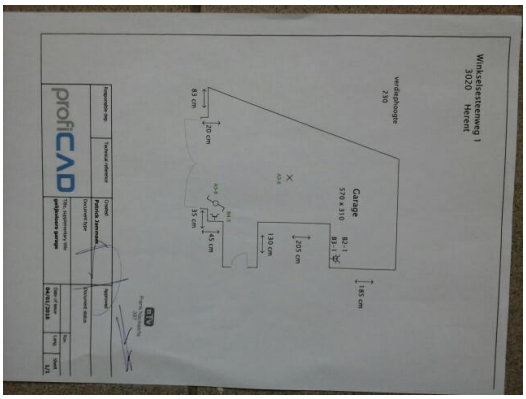
Winkselsesteenweg 1
3020 Herent
verdiepshoogte
230
Garage
570 x 310
B2-1
B3-1
185 cm
205 cm
130 cm
45 cm
35 cm
20 cm
83 cm
A3-4
B4-1
A3-5
profiCAD