

1. Ont. staalbeton onderv. 20cm  
2.00 x 1.30 x 1.80 m.  
Betonwand 15cm

2. Ont. staal.  
Betonwand 15cm

6.50

Deukw. 10  
00 Verl. bouwp.

Doorsnede C.D.

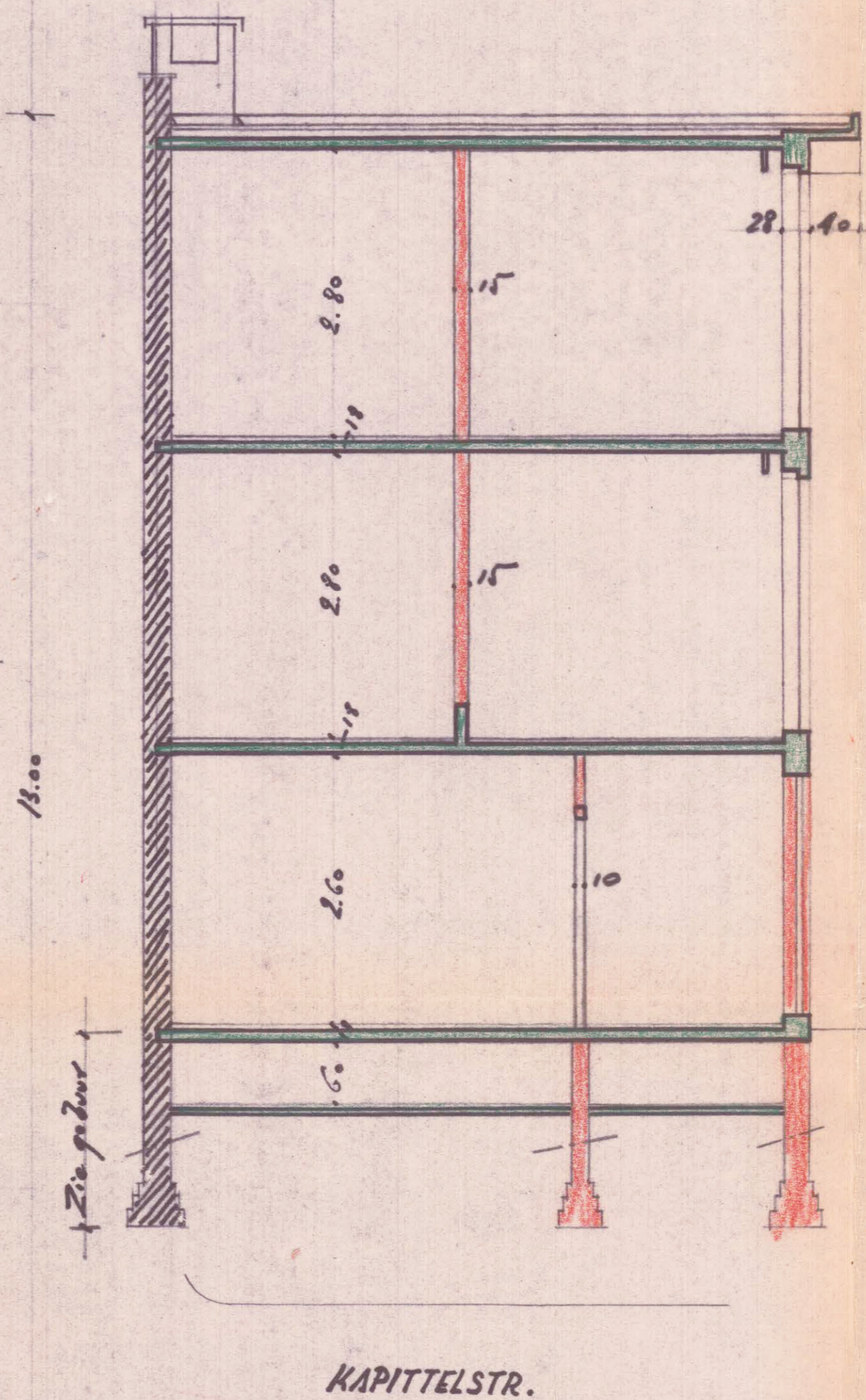
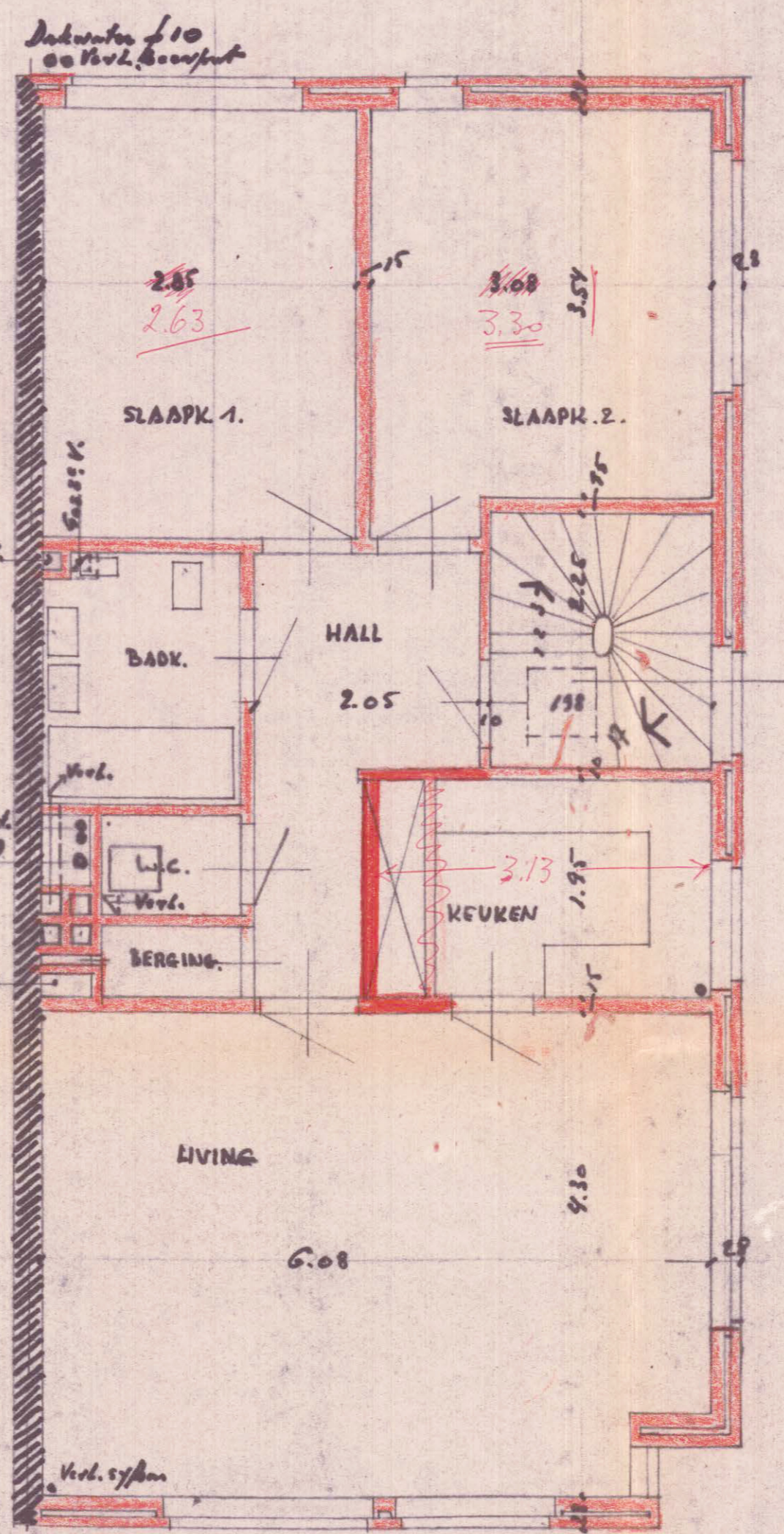
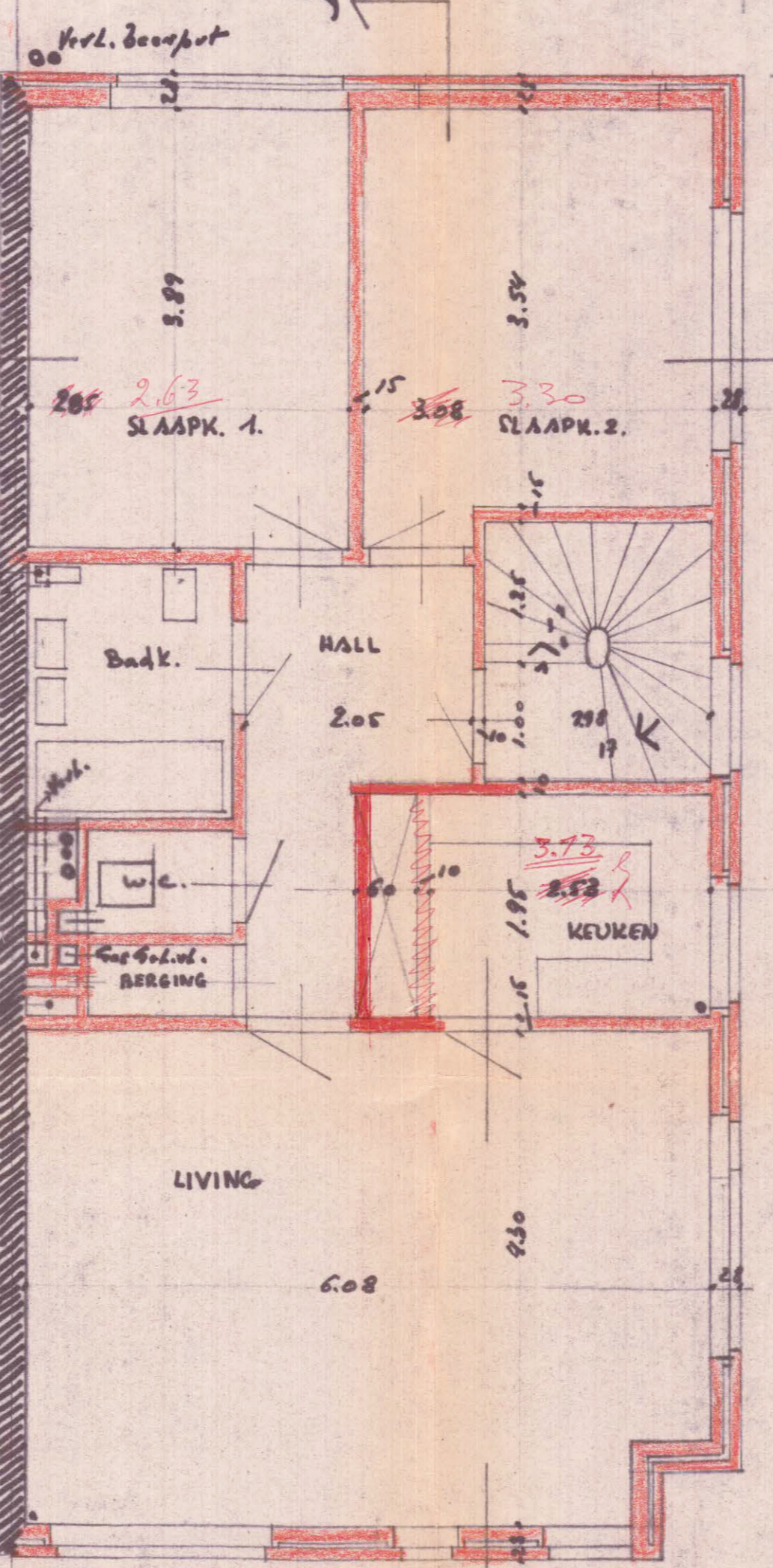
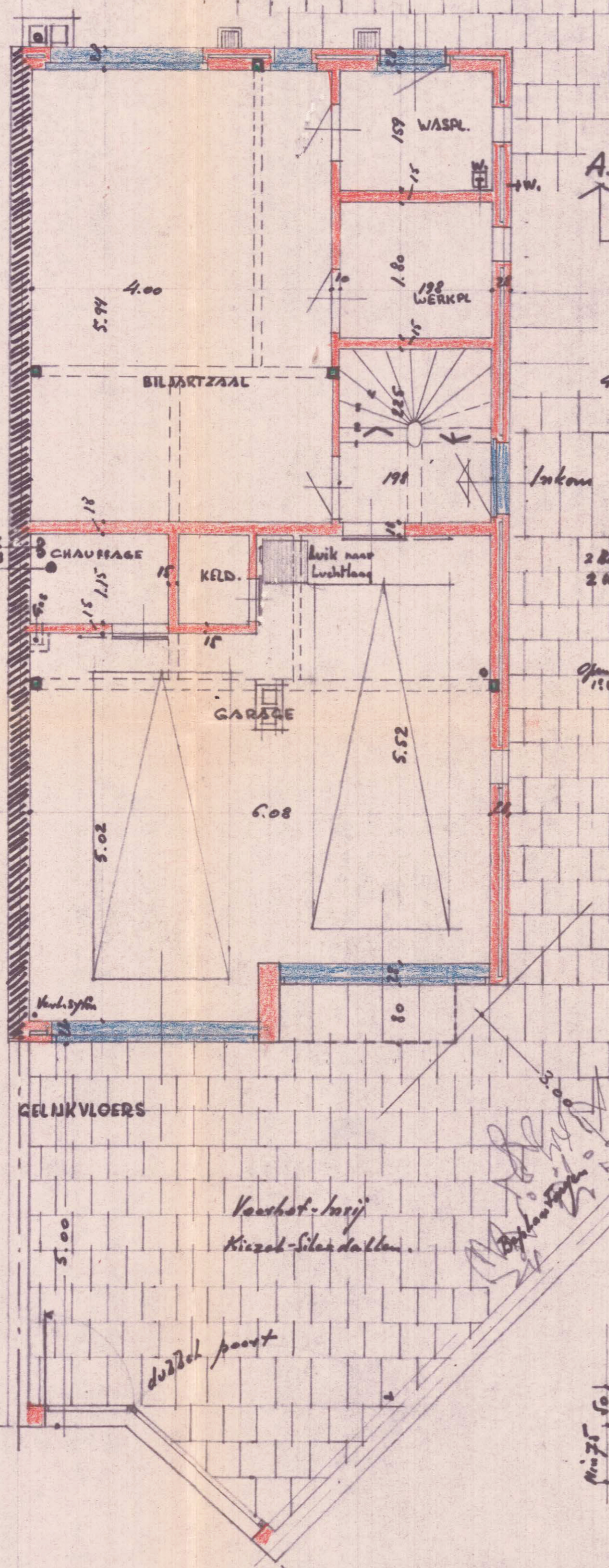
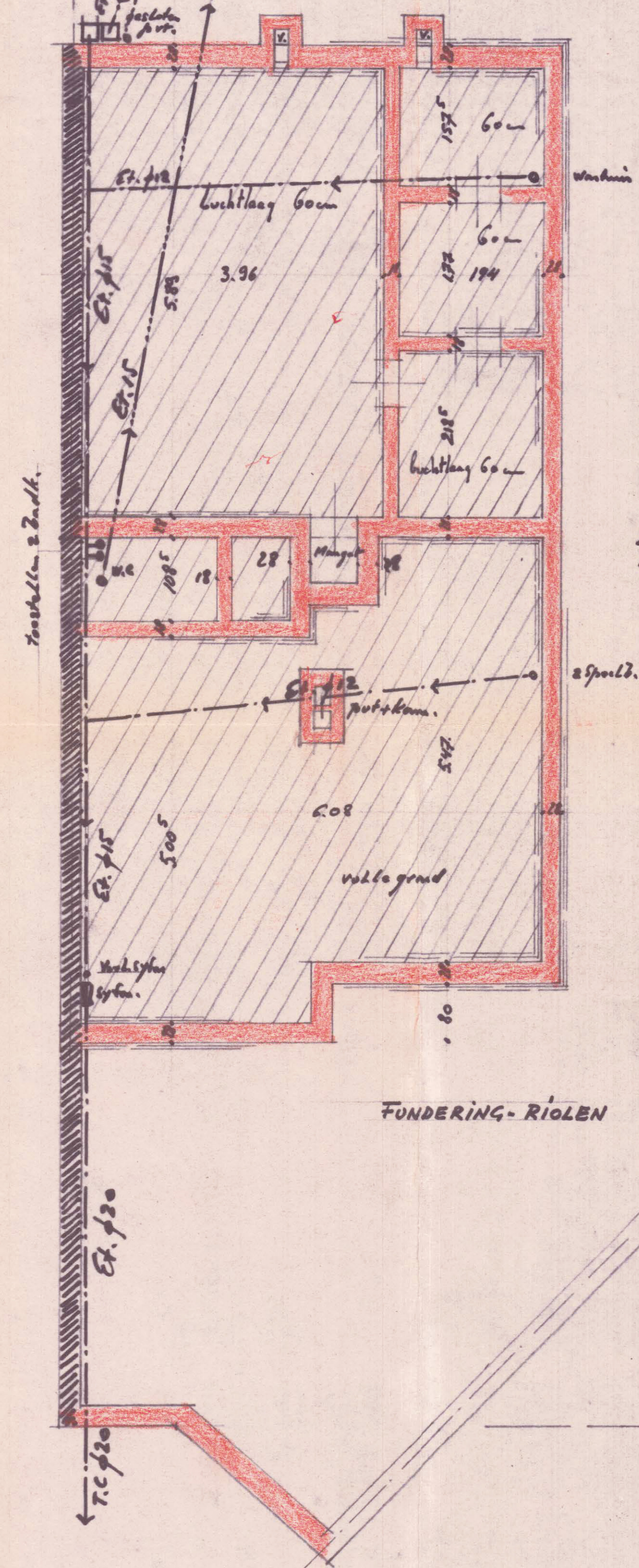

Doorsnede A.B.

LEGENDE

- BESTAAND METSELWERK
- NIEUW METSELWERK
- GEU. BETON

Dezen ont. goedgekeurd te waken  
bij onze bespreking van 22/11/65  
Wildrijk, 22 NOV 1965  
Namen het College van Burgemeester  
en Schepenen:  
Bij verordening: Voor de Burgemeester  
De Schepenen, De afg. Schepenen  
*[Signatures]*

GEMEENTE WILDIJK

65<sup>7</sup> Mr. VAN HEESWIJK  
SCHULDESTR. 55-57 ANTWERPEN  
BOUWEN VAN EEN WONING  
DRIEELSTRAAT -21-

SCHAAL: 0,02 p.m.	KADASTER 5 <sup>e</sup> B - N <sup>e</sup> B3-C3	WILDIJK
ARCHITECT. J. DE ROOVER		
BOECKENBERGLEI 116 DEURNE Tel. 39.24.61.		
DE ARCHITECT	DE BOUWHEER	DE AANNEMER
<i>[Signature]</i>	<i>[Signature]</i>	<i>[Signature]</i>

