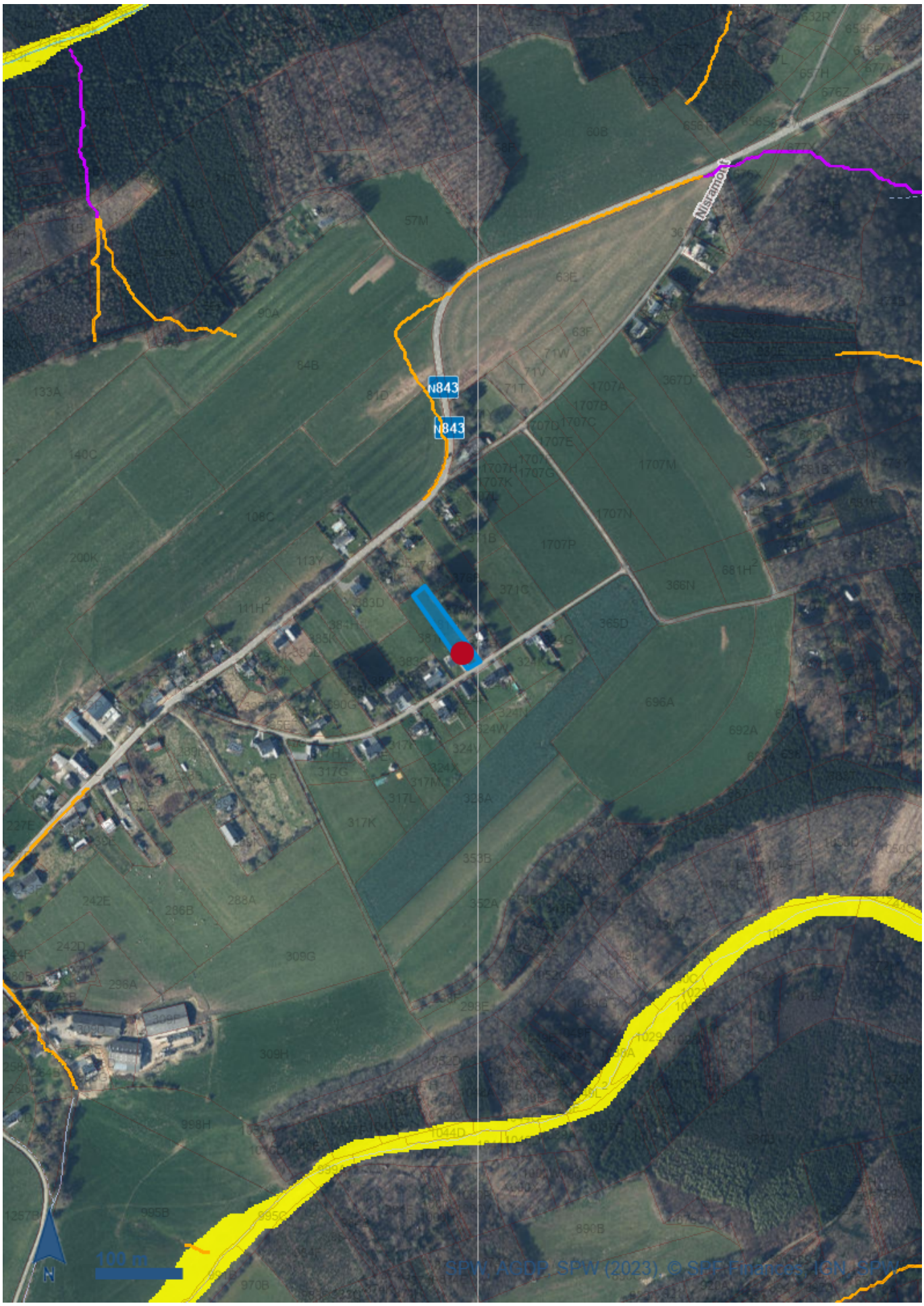
N843
N843
100 m
N
SPW, ACDP, SPW (2023), © SPF Finances, IGN, SPW

Légende

Dessin 1

Renommer

Plan parcellaire cadastral - situation courante

Parcelles cadastrales

LIDAXES (version 2) - Axes de concentration du ruissellement et données associées - Série

Axes de ruissellement concentré

Axes de ruissellement concentré (vecteur) - surface collectée en amont

3-10 ha

10-20 ha

20-50 ha

50-100 ha

>100 ha

Variations possibles du tracé

zone d'incertitude

Dépressions

Réseau hydrographique wallon (RHW)

Voies navigables

Les voies navigables

Cours d'eau navigables

Cours d'eau non navigables de 1 ère catégorie

Les cours d'eau non navigables

1 ère catégorie décrits à l'atlas

1 ère catégorie non décrits à l'atlas

Cours d'eau non navigables de 2 eme catégorie

Les cours d'eau non navigables

2 ème catégorie décrits à l'atlas

2 ème catégorie non décrits à l'atlas

Cours d'eau non navigables de 3 eme catégorie

Les cours d'eau non navigables

3 ème catégorie décrits à l'atlas

3 ème catégorie non décrits à l'atlas

Cours d'eau non navigables non classés

Les cours d'eau non classés

Cours d'eau non classés

Cours d'eau dont la catégorie n'est pas définie

Zones complexes

Données dérivées du MNT

Direction des flux

Est

Sud-Est

Sud

Sud-Ouest

Ouest

Nord-Ouest

Nord

Nord-Est

Accumulation des flux (nombre de cellules)

[0 - 100]

]100 - 500]

]500 - 1 000]

]1 000 - 9 000]

]9 000 - 18 000]

]18 000 - 50 000]

]50 000 - 100 000]

]100 000 - 500 000]

]500 000 - 1 000 000]

]1 000 000 - 12 555 640]

Cartographie de l'aléa d'inondation (en vigueur) – Série

Aléa d'inondation par débordement de cours d'eau et par ruissellement

Aléa d'inondation par débordement et ruissellement – version raster, échelles inférieures au 1:25.000

CODEALEA

Aléa très faible

Aléa faible

Aléa moyen

Aléa élevé

Aléa d’inondation par débordement et ruissellement, échelles comprises entre le 1:25.000 et le 1:5000

Code combinant le type et la valeur de l'Aléa

110 : Aléa faible par débordement

120 : Aléa moyen par débordement

130 : Aléa élevé par débordement

210 : Aléa faible par ruissellement

220 : Aléa moyen par ruissellement

230 : Aléa élevé par ruissellement

310 : Aléa faible par débordement & ruissellement

320 : Aléa moyen par débordement & ruissellement

330 : Aléa élevé par débordement & ruissellement

Echelles supérieures au 1:5000

Cartes PDF officielles

Trames des cartes PDF au 1:10 000e de l'aléa d'inondation par débordement et par ruissellement

Trames des cartes PDF au 1:40 000e de l'aléa d'inondation par débordement et par ruissellement