

## Keuringsverslag van een elektrische laagspanning- en zeer lage spanningsinstallatie

### CONFORM

**Datum keuring:** 03/03/2021 **Inspecteur:** Bruno Castelli **Mentor:** **Installateur:** Electro Hasevoets bvba  
**ID-label:** Installateur: Gelijkvormigheidscontrole van een nieuwe huishoudelijke installatie volgens AREI boek 1 hoofdstuk 6.4. en 4.2.4.3. EK1.06 **Klantreferentie:**

B.T.W. nr.: BE 891 903 221

Merk en type meettoestel: Metrel Eurotest ET61557

Serie Nr.: 19120286

#### Plaats van het onderzoek

**Straatnaam:** Berkstraat  
**Huisnummer:** 1  
**Busnummer:** 103  
**Postcode:** 3460  
**Gemeente:** Bekkevoort  
**Land:** België

#### Eigenaar

**Naam:** Berkstraat  
**Straatnaam:** Berkstraat  
**Huisnummer:** 1  
**Busnummer:** 103  
**Postcode:** 3460  
**Gemeente:** Bekkevoort  
**Land:** België

**Naam contactpersoon:** Electro Hasevoets bvba  
**Telefoon:** 011314211  
**Gsm nr. (SMS):**

#### Installateur

**Naam:** Electro Hasevoets bvba  
**BTW nr.:** BE 891 903 221  
**Telefoonnummer:** 011314211  
**E-mail:** heiki@hasevoets.be

**Type :** appartement

**EAN :** 541

**Aard onderzoek:** Gelijkvormigheidsonderzoek van een nieuwe huishoudelijke installatie volgens AREI boek 1 hoofdstuk 6.4. en 4.2.4.3.

**Netbeheerder:** FLUVIUS **Spanning:** 3N400V **Meter / bord verbinding:** 10 mm<sup>2</sup> **Max beveiliging:** 40 A  
**Aantal borden:** 1 **Aantal kringen:** 11 **Isolatie:** 199,5 M $\Omega$

**Aardelektrode:** Aardingslus RE: 2,86  $\Omega$

#### DIFFERENTIEELSCHAKELAAR

I $\Delta$ (mA)	In (A)	In - andere (A)	I $\Delta$ t	Type	Beveiligde kringen	Test	x 2,5
300	40		22,5kA2s (3000A)	A	11	-	-
30	63		22,5kA2s (3000A)	A	4	-	-

#### BESCHRIJVING INSTALLATIE

Aantal kringen	Curve	Bescherming IN (A)	(andere)	P	Sectie (mm <sup>2</sup> )
1	C	25		4	4
9	C	20		2	2,5
2	C	16		2	1,5

**Visueel zicht (algemeen)**  OK  NOK **Directe aanraking**  OK  NOK **Indirecte aanraking**  OK  NOK  
**Aansluitingen**  OK  NOK **Correcte schema's**  OK  NOK **schema in bijlage door Aceg vzw**   
**Equipotentiale verbindingen**  OK  NOK  niet van toepassing  in afwachting  
**Continuïteit**  OK  NOK **Verlichting / toestellen**  OK  NOK  NVT

#### OPMERKINGEN - INBREUKEN - NOTA'S

O5 De verlichting is nog niet definitief geplaatst.

O9 Badkamer is nog niet volledig afgewerkt. Bad en/of douche dient nog geplaatst te worden.

#### BESLUIT

- De elektrische installatie voldoet aan de voorschriften van het AREI Boek 1. De volgende periodieke keuring is te voorzien voor 3/3/2046
- De nodige maatregelen werden genomen, zodat de ingangsklemmen van de automatische differentieelstroominrichting, geplaatst aan het begin van de installatie, ontoegankelijk zijn gemaakt door verzegeling.
- Het (de) ééndraads- en opstellingsschema(s) werden door het erkend organisme voor gezien getekend.
- De elektrische installatie voldoet niet aan de voorschriften van het AREI Boek 1. Een aanvullend bezoek moet door hetzelfde organisme worden uitgevoerd. De werken, nodig om de inbreuken te doen verdwijnen die opgemerkt werden tijdens het controlebezoek, moeten zonder vertraging uitgevoerd worden en alle maatregelen moeten getroffen worden opdat de in overtreding zijnde installatie, indien zij in dienst blijft, geen gevaar vormt voor de personen of goederen. Datum:
- De elektrische installatie voldoet niet aan de voorschriften van het AREI Boek 1. Het controlebezoek voorzien door hoofdstuk 8.4.2. van het AREI boek 1, moet plaats hebben uiterlijk 18 maanden na de datum van de verkoopakte. De gegevens van de nieuwe eigenaar worden ons bezorgd na het verlijden van de akte. Indien de herkeuring gebeurt door een ander erkend organisme, dient deze ons hiervan op de hoogte te brengen. Datum:

Deze pdf-versie van het keuringsverslag is de originele versie en mag worden verspreid..

Aantal bijlage(n): 6



**VRIJGAVE VAN HET KEURINGSVERSLAG**

De inspecteur Bruno Castelli



Bruno Castelli - ACEG #93

**Plichten van de eigenaar, beheerder, huurder voor de installatie onderworpen aan het AREI Boek 1 afdeling 9.1.2.**

- Het verslag dient te worden bewaard in het dossier van de elektrische installatie.
- Elke wijziging dient te worden vermeld in het elektrisch dossier.
- Elk ongeval overkomen van personen en te wijten, rechtevreeks of onrechtvreeks, aan de aanwezigheid van de elektrische installatie dient onmiddellijk meegedeeld te worden aan de algemene Directie Energie van de Federale Overheidsdienst Economie.

**Kwaliteit**

- De reproductie van dit document is enkel toegelaten in zijn integrale vorm en enkel met het schriftelijk akkoord van het controleorganisme en de aanvrager.
- De keuring beperkt zich tot de zichtbare en normaal toegankelijke delen van de installatie.

www.aceg.be

02 880 88 90

BE53 0689 0209 2953 - BTW BE0839.866.481

**Stappenplan voor een installatie die conform is:**

Stap 1	Stap 2	Stap 3	Stap 4
Lees dit proces-verbaal zorgvuldig en besteed aandacht aan de eventuele nota's	Als u grote wijzigingen of uitbreidingen aan de installatie aanbrengt, moet u deze laten controleren.	De volgende periodieke keuring is voorzien voor 3/3/2046	ACEG staat tot uw dienst voor alle noodzakelijke keuringen.

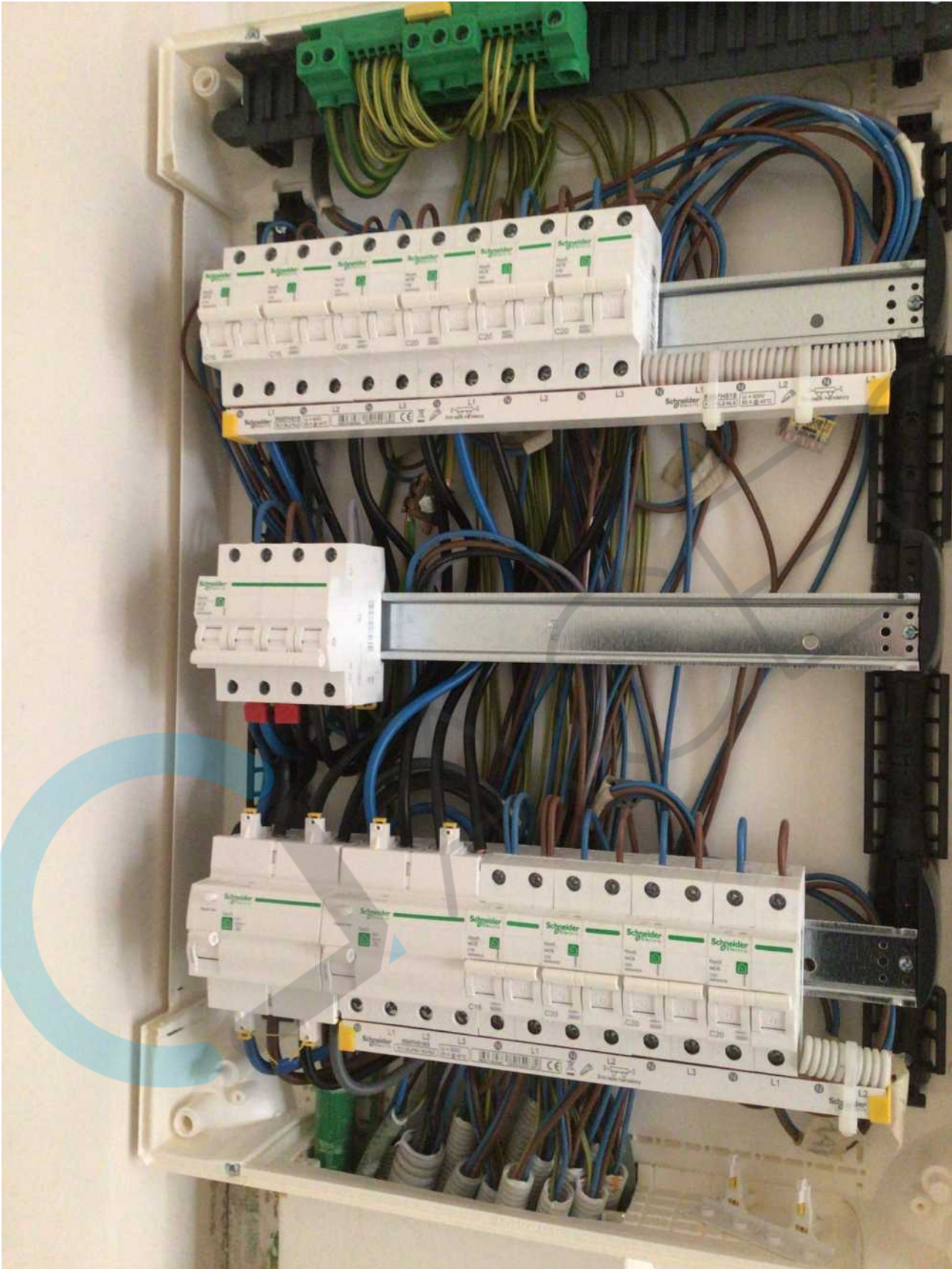

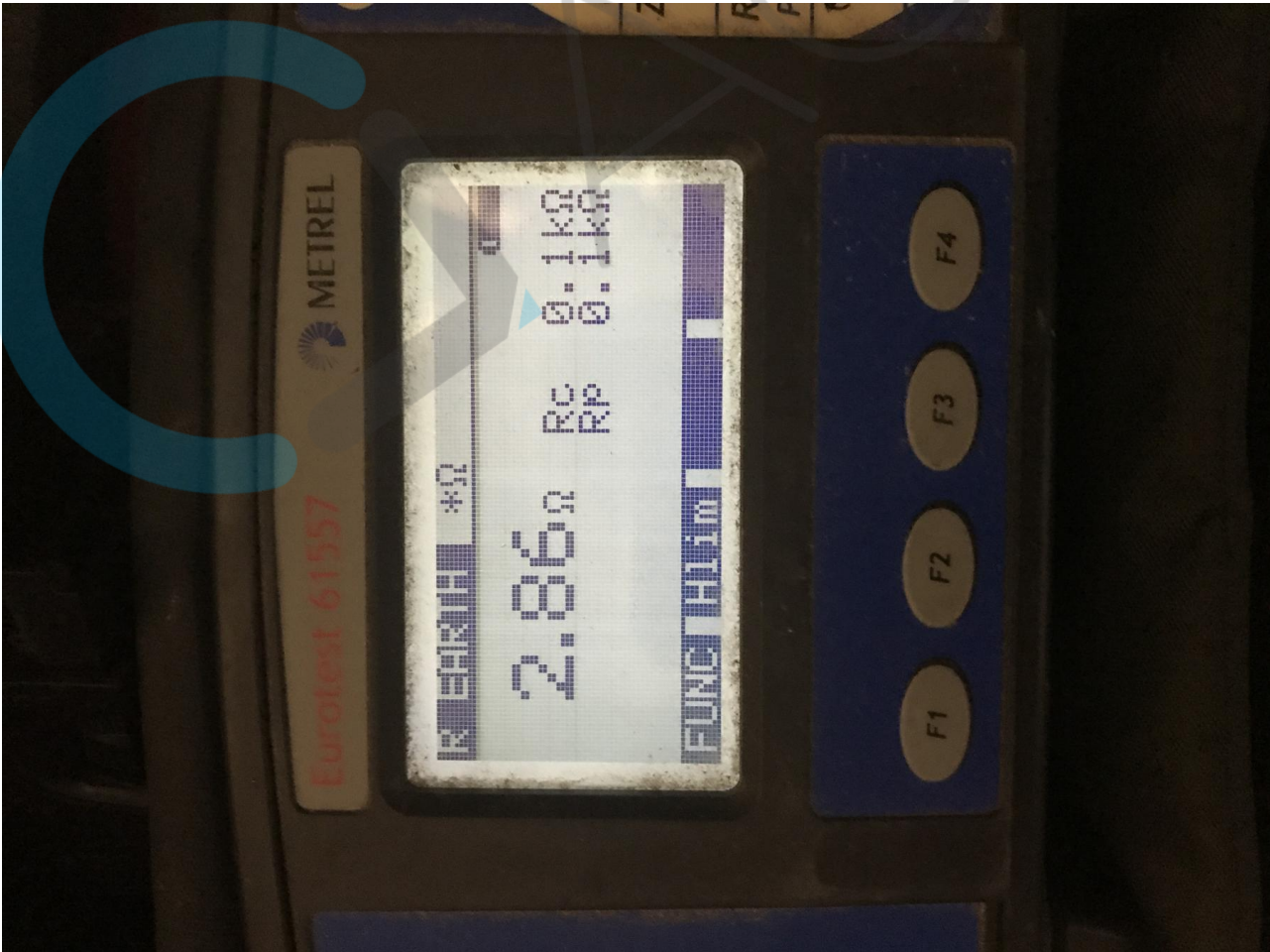

**Electro Hasevoets bvba.**

Cijnsbroekstraat 1

3512 Stevoort

Tel: 01131.42.11  
Fax: 01131.66.89

H.R. Hessel 72.423  
BTW 0891.903.221



23/02/2021

*BEKLISTRAAT*  
Bordenlijst app. 1.3 *Staplelappan 1 bus 103* 3460 Bekkenvoort

A	Hoofddifferentieel		
1	Verlichting verdieping, screens	1,5mm <sup>2</sup>	4P10A300mA
2	Verlichting gelijkvloers	1,5mm <sup>2</sup>	2P16A
3	Stopcontact verdieping	2,5mm <sup>2</sup>	2P20A
4	Stopcontact woonkamer, berging, kelder, ventilatie	2,5mm <sup>2</sup>	2P20A
5	Stopcontact keuken	2,5mm <sup>2</sup>	2P20A
6	Stopcontact oven	2,5mm <sup>2</sup>	2P20A
7	Vuur	4mm <sup>2</sup>	4P25A
B	Differentieel vochtige delen		
8	Backkamer, cv	2,5mm <sup>2</sup>	2P16A
9	Wasmachine	2,5mm <sup>2</sup>	2P20A
10	Droogkast	2,5mm <sup>2</sup>	2P20A
11	Vaatwas	2,5mm <sup>2</sup>	2P20A

Voeding komt van teller  
Voeding sectie: 10mm<sup>2</sup>  
Aarding: 16mm<sup>2</sup>  
Ean nr: 541449200006384804

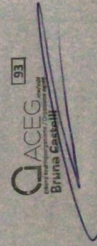

Appartement 1.3

4GIDm naar teller

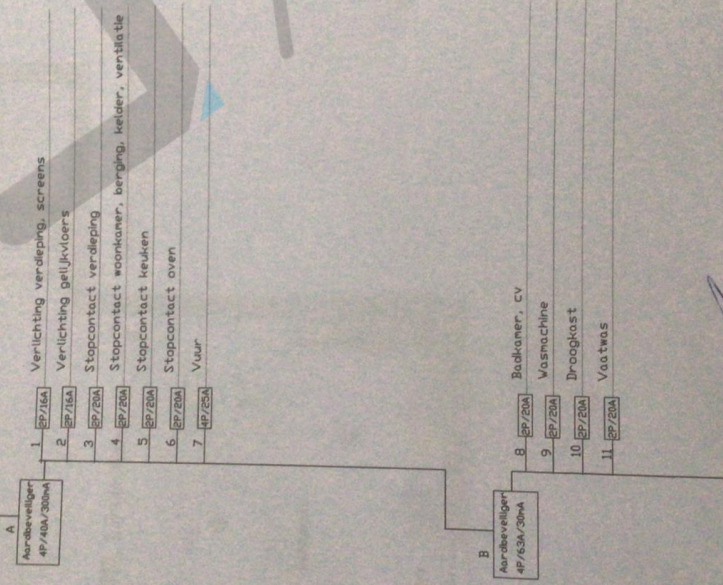

Datum: 23-02-2021  
*BEKLISTRAAT*  
 Staplelappan 1 bus 103  
 3460 Bekkenvoort  
**HASEVOETS bvba**  
 Cijnsbroekstraat 1  
 3512 Stevoort  
 www.hasevoets.be

