

DE INSTALLATIE IS CONFORM

Datum(s) van controle: 19/05/2025 10:30 12:00 **Uitgiftedatum verslag:** 19/05/2025
Verslagnummer: 0862-250519-03

Identificatie van het erkend organisme en de agent-bezoeker:

Naam: Normec BTV

Adres: Roderveldlaan 2, 2600 Berchem

T: 016 63 47 45 E: vlaamsbrabant-btv@normecgroup.com Ondernemingsnummer: 0406.486.616

De agent-bezoeker: nummer 0862

Identificatie van derden:

Opdrachtgever: BUVEKTRO

Adres: KLEINE HAM 7, 3080 TERVUREN

Naam eigenaar, uitbater of beheerder: MANON BEERMAN

Adres: HEIDESTRAAT 55, 3080 DUISBURG

Verantwoordelijke voor de uitvoering van het werk: BUVEKTRO

Adres: KLEINE HAM 7, 3080 TERVUREN

BTW-nummer: 0795237177

Identificatie van de elektrische installatie:

Naam:

Adres: HEIDESTRAAT 55, 3080 DUISBURG

EAN- code: 541448820053927239

Nummer teller: 1SAG3100415971

Private hoogspanningscabine: Nee

Type installatie: Wooneenheid

Gegevens van de controle:

Type controle volgens Boek 1 - KB 08/09/2019: Controlebezoek (6.5)

Datum uitvoering van de installatie: Vanaf 01/10/1981 tot 01/06/2020

Informatie inhoud controle:

1 De woning was bewoond en bemeubeld enkel de bereikbare delen werden gecontroleerd.

2 Het bord van de zwembad installatie behoort niet tot de controle.

Afwijking(en) deel 8 Boek 1 - KB 08/09/2019: toegepast

Ander(e) wettelijk(e) kader(s): n.v.t.

Verslagnummer 0862-250519-03

VMA - 66.02



Elektrische installaties op lage en zeer lage spanning
(Boek 1 - KB 08/09/2019)

Maatschappelijke zetel / Siège social:

Roderveldlaan 2

2600 Berchem

Ondernemingsnummer / Numéro d'entreprise: 0406.486.616

RPR Antwerpen / RPM Anvers

normecbtv.com

Gegevens van de elektrische installatie:

Spanning en aard van de stroom: 3 x 400V + N
Voedingsleiding hoofdbord: Type: XVB - Doorsnede: 4 x 10 mm²
Type aardelektrode: Aardingslus
Aantal borden: 2

Nominale waarde bescherming aansluiting: 25A
Type algemene schakelaar: 4P 40A/300mA
Type aardverbindingssysteem: TT
Aantal stroombanen: 26+11 (reserve inbegrepen)

BESCHRIJVING:

Zie ééndraadsschema's en situatieplannen

BORD 1

Geplaatste differentieelstroominrichtingen: 4P 40 A 300 mA type A,
beschermde stroombanen: Zie schema's
aantal: 1



Geplaatste differentieelstroominrichtingen: 2P 40 A 30 mA type A,
beschermde stroombanen: Zie schema's
aantal: 3

BORD 2

Geplaatste differentieelstroominrichtingen: 4P 40 A 30 mA type A,
beschermde stroombanen: Zie schema's
aantal: 1

Ref. verslag gelijkvormigheidscontrole: zie opmerkingen
Plaatsaanduiding ondergrondse leidingen: mondeling meegedeeld

Resultaten van de controle:

Metingen en beproevingen:

Spreadingsweerstand van de aardverbinding: 4,58 Ohm Waarde van de algemene isolatieweerstand: 0,68 MOhm
Test van de differentieelstroominrichtingen via testknop: OK
Test van differentieelstroominrichtingen via opwekken foutlus: OK
Continuïteit van de beschermingsgeleiders: OK

Verslagnummer 0862-250519-03

VMA - 66.02



Elektrische installaties op lage en zeer lage spanning
(Boek 1 - KB 08/09/2019)

Vastgestelde inbreuken:

Geen

Opmerkingen:

- 1 Dit controlebezoek heeft ook als doel om het dossier van de elektrische installatie opnieuw te vervolledigen (afwezigheid vorige controleverslagen).

Besluit van de controle:

1. De elektrische installatie voldoet aan de voorschriften van Boek 1 van het koninklijk besluit van 8 september 2019 tot vaststelling van Boek 1 betreffende de elektrische installaties op laagspanning en op zeer lage spanning, Boek 2 betreffende de elektrische installaties op hoogspanning en Boek 3 betreffende de installaties voor transmissie en distributie van elektrische energie. De volgende controle moet worden uitgevoerd uiterlijk vóór: 19/05/2050
 - De ééndraadsschema's en situatieplannen van de installatie werden gedateerd en ondertekend.
 - De ingangsklemmen van de differentieelstroominrichting(en) geplaatst aan het begin van de installatie werden verzegeld.

Tijdstip van afwerking:

agent-bezoeker 0862 i.o. van de technisch directeur
19/05/25 12:22

De technisch directeur, ir. Bart van Rossum



Verslagnummer 0862-250519-03
VMA - 66.02



Elektrische installaties op lage en zeer lage spanning
(Boek 1 - KB 08/09/2019)

Maatschappelijke zetel / Siège social:
Roderveldlaan 2
2600 Berchem

Ondernemingsnummer / Numéro d'entreprise: 0406.486.616
RPR Antwerpen / RPM Anvers
normecbtv.com

1. Uitgevoerde controles

Tijdens het controlebezoek van huishoudelijke installaties:

- a) de controle van de uitvoering van de elektrische installatie overeenkomstig de eendraadsschema's en de situatieplannen;
- b) de controle van de staat (vasthechtingen, beschadiging, ...) van het vast geïnstalleerd elektrische materieel in het bijzonder wat betreft de schakelaars, de stopcontactdozen, de aansluitingen in de verdeel- en schakelborden, ...;
- c) de controle van de beschermingsmaatregelen tegen elektrische schokken bij rechtstreekse en onrechtstreekse aanraking;
- d) de controle van de werking van de differentieelstroombeschermingsinrichtingen via de eigen testinrichting;
- e) de controle van de foutlussen en de juiste aansluiting van de differentieelstroom-beschermingsinrichtingen via de opwekking van een foutstroom tussen 2,5 en 2,75 maal de gevoeligheid van het apparaat;
- f) de controle van de continuïteit van de equipotentiale verbindingen (hoofd- en bijkomende) en van de beschermingsgeleiders van de contactdozen en van de vaste, vast opgestelde of verplaatsbare toestellen met vaste standplaats van de klasse I;
- g) de visuele controle van vast of vast opgesteld materieel dat gevaar kan opleveren voor personen en goederen;
- h) de visuele controle van verplaatsbaar materieel dat gevaar kan opleveren voor personen en goederen.

2. Plichten van de eigenaar, beheerder of uitbater in huishoudelijke installaties

- a) de verplichting het verslag van de gelijkvormigheidscontrole en/of het controlebezoek te bewaren in het dossier van de elektrische installatie;
- b) de verplichting in het dossier elke wijziging aangebracht aan de elektrische installatie te vermelden;
- c) de verplichting de met het toezicht belaste ambtenaar van de Federale Overheidsdienst die Energie onder zijn bevoegdheid heeft onmiddellijk in te lichten over elk ongeluk aan personen overkomen en rechtstreeks of onrechtstreeks te wijten aan de aanwezigheid van elektriciteit;
- d) de verplichting, wanneer er inbreuken zijn vastgesteld tijdens het controlebezoek, een nieuw controlebezoek te doen verrichten door hetzelfde erkend organisme om na te gaan of na afloop van de termijn van één jaar de inbreuken verdwenen zijn. Indien tijdens dat tweede bezoek wordt vastgesteld dat er nog inbreuken overblijven, moet het erkend organisme een kopie van het verslag van het controlebezoek sturen naar de Algemene Directie Energie die belast is met het hoog toezicht op de huishoudelijke elektrische installaties.

3. Mededelingen

- a) Betekenis van:
 - inbreuken: niet-conformiteit van het gecontroleerde object ten opzichte van wat er in de rubriek 'controle' staat, wat invloed heeft op de besluitvorming. Mogelijk synoniem (vooral terug te vinden in oudere documenten): vaststelling/gebrek.
 - opmerkingen: betreffen zaken die geen invloed hebben op de besluitvorming, of buiten het kader van de controle vallen en een risico inhouden, of organisatorische gegevens. Mogelijk synoniem (vooral terug te vinden in oudere documenten): nota.
- b) Kopieën: Dit verslag mag niet anders dan in zijn geheel vermenigvuldigd worden.
Een kopie van het controleverslag, de ondertekende eendraadsschema's en situatieplannen wordt bewaard gedurende vijf jaar door het erkend organisme. Gedurende deze periode kan de eigenaar, de uitbater of de beheerder van een elektrische huishoudelijke installatie bij het betrokken erkend organisme verzoeken om een duplicaat van het verslag van de positieve gelijkvormigheidscontrole, de ondertekende eendraadsschema's en situatieplannen te krijgen.



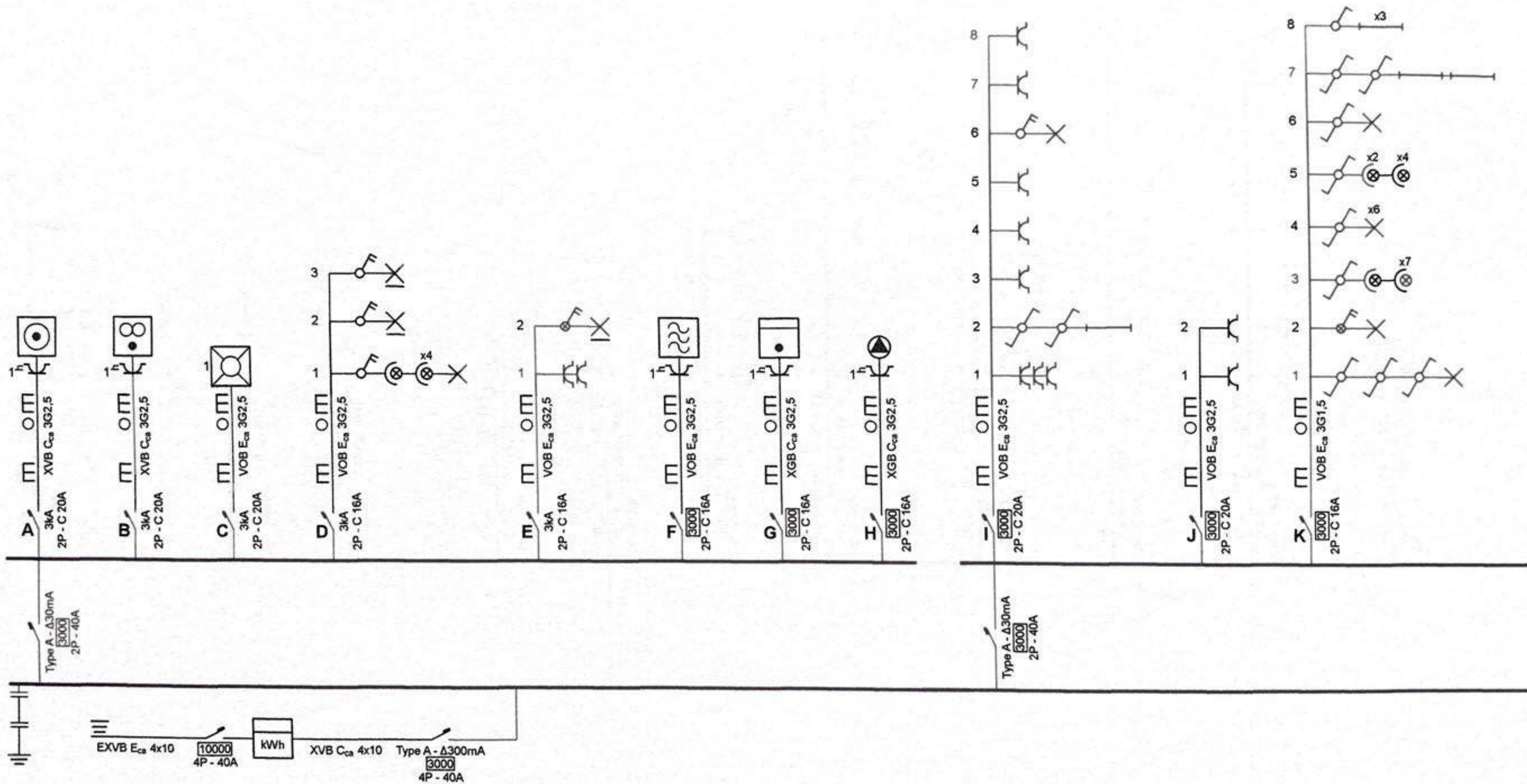

Erkend Organisme

Normec BTV vzw - Vlaams-Brabant
 Nieuwlandlaan 105 B412
 3200 Aarschot
 Tel.: 016 63 47 45
 e-mail: vlaamsbrabant-btv@normecgroup.be
 BE 0406.486.616



Plaats van de elektrische installatie

Heidestraat 55
 3080 Duisburg
 EAN 541448820053927239

Installateur

Buvektro bv
 Kleine Ham 7
 3080 Tervuren
 Tel.: 02 767 21 15 GSM: 0470 01 63 20
 e-mail: buvektro@outlook.com
 BTW BE 0795.237.177



p. 1/8

Eendraadschema

3 x 400V + N ~ 50Hz

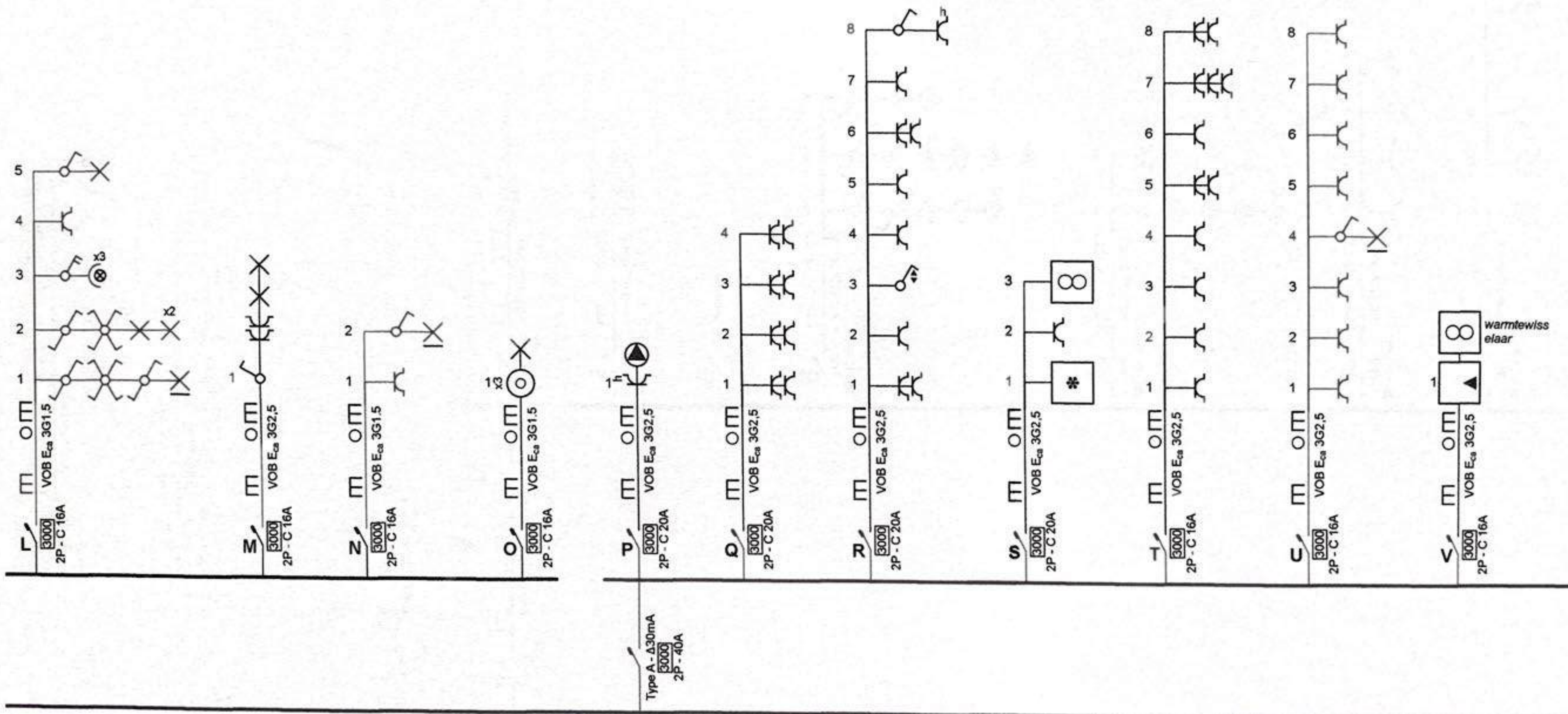

Erkend Organisme
 Normec BTV vzw - Vlaams-Brabant
 Nieuwlandlaan 105 B412
 3200 Aarschot
 Tel.: 016 63 47 45
 e-mail: vlaamsbrabant-btv@normecgroup.be
 BE 0406.486.616



Plaats van de elektrische installatie
 Heidestraat 55
 3080 Duisburg
 EAN 541448820053927239

Installateur
 Buvektro bv
 Kleine Ham 7
 3080 Tervuren
 Tel.: 02 767 21 15 GSM: 0470 01 63 20
 e-mail: buvektro@outlook.com
 BTW BE 0795.237.177



p. 2/8
Eendraadschema
 3 x 400V + N ~ 50Hz

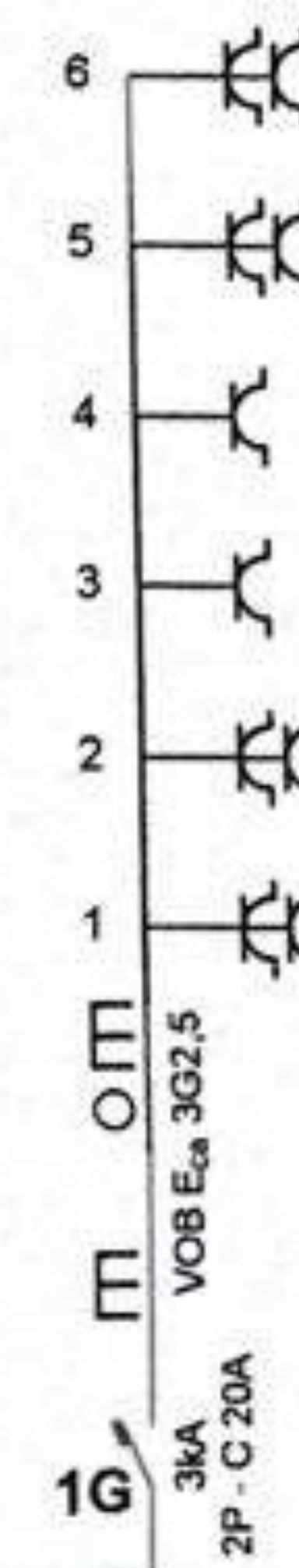
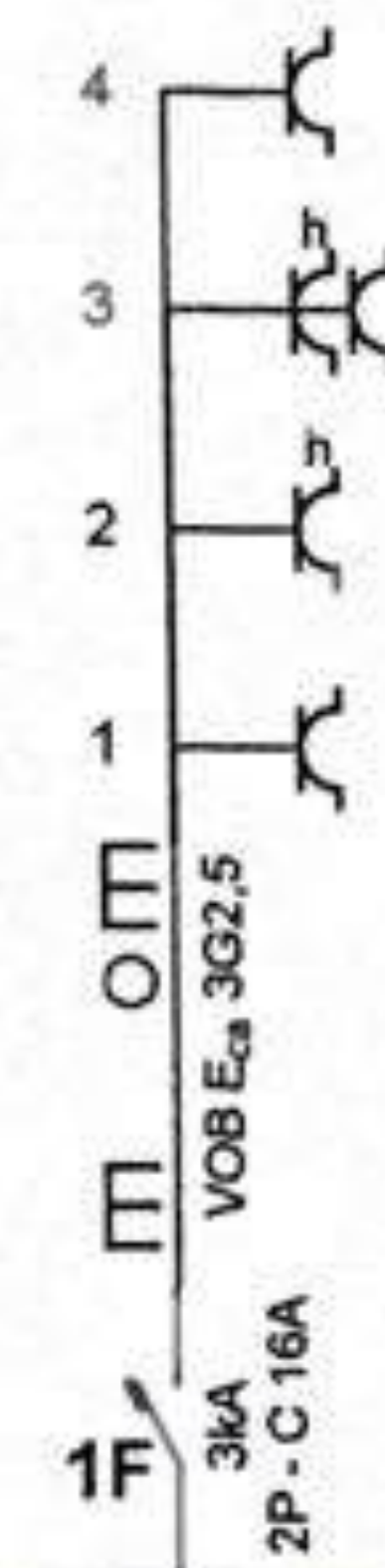
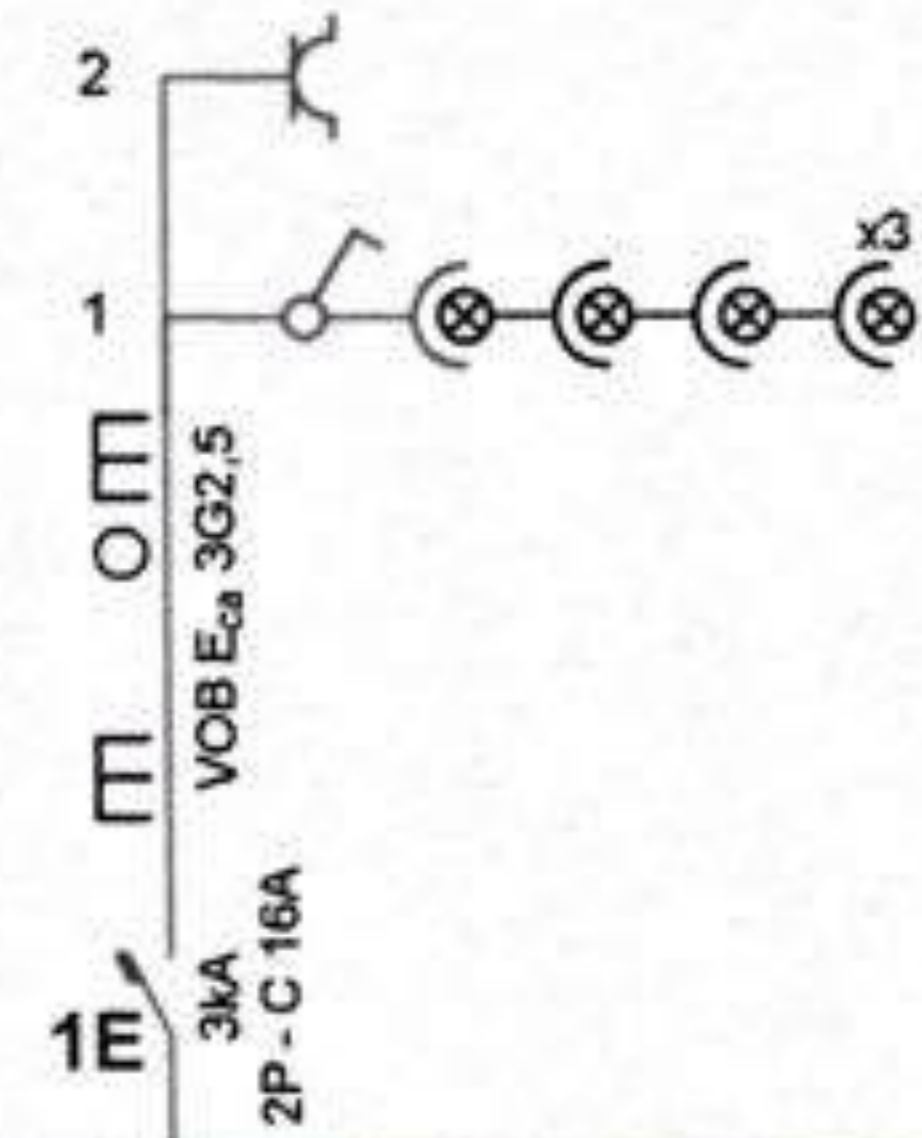
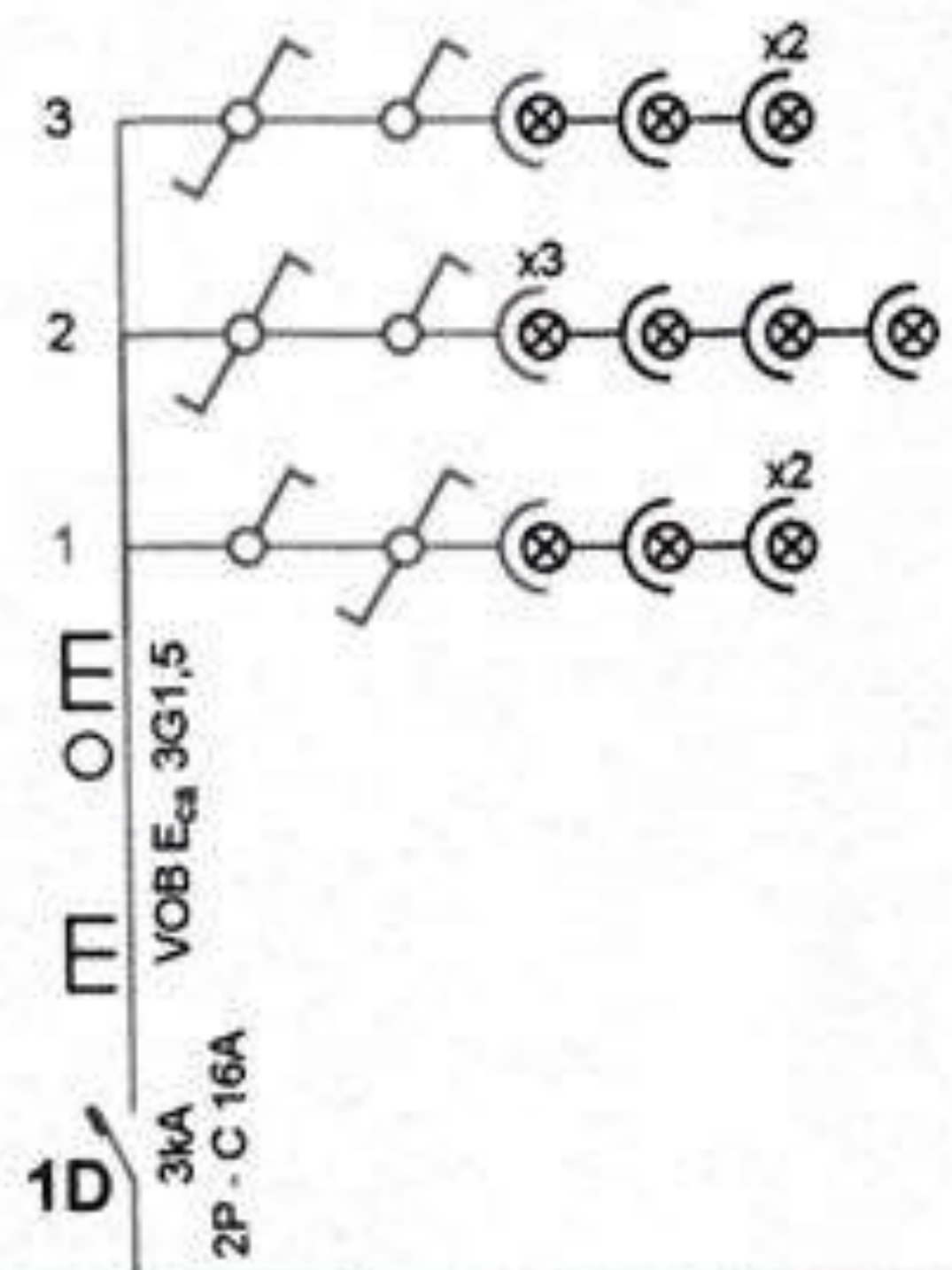
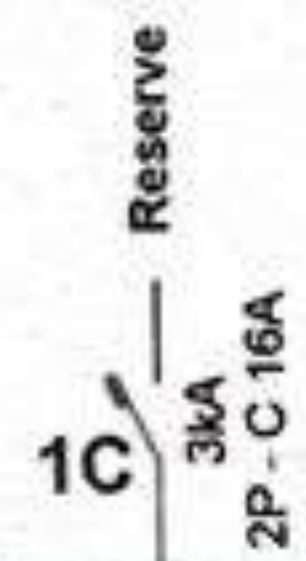
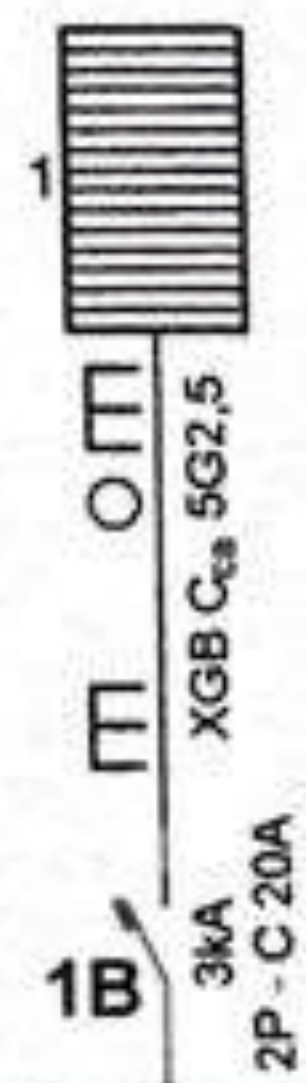
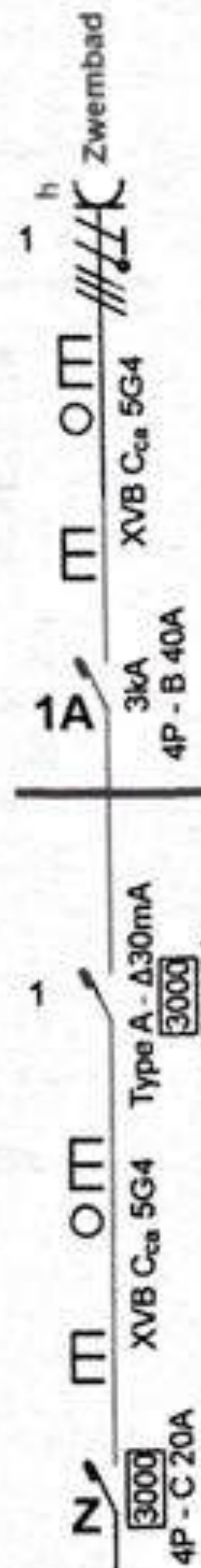
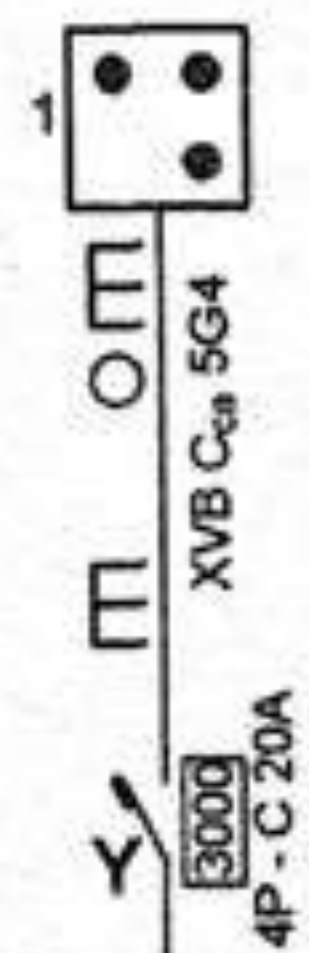
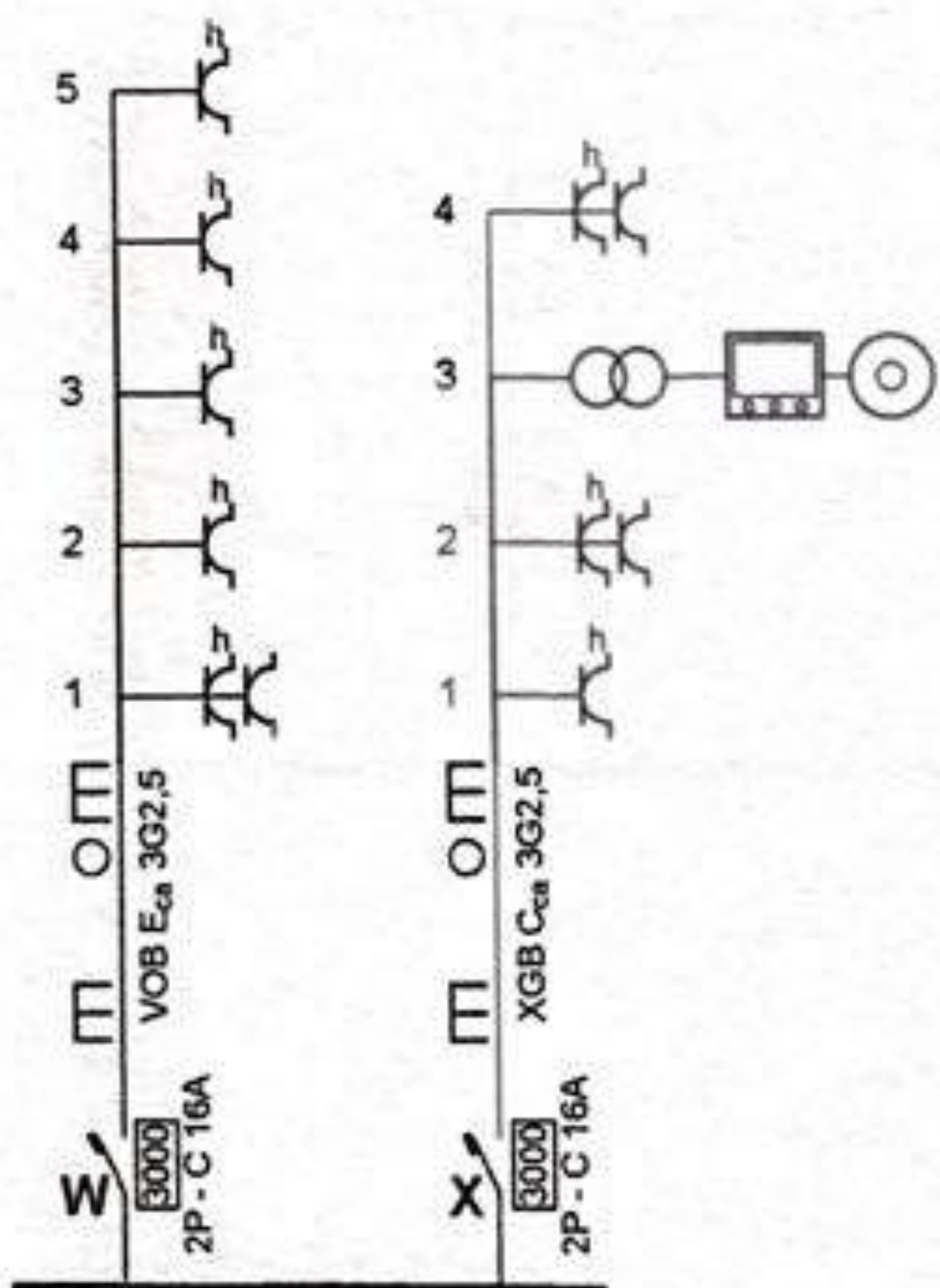

Erkend Organisme
 Normec BTV vzw - Vlaams-Brabant
 Nieuwlandlaan 105 B412
 3200 Aarschot
 Tel.: 016 63 47 45
 e-mail: vlaamsbrabant-btv@normecgroup.com
 BE 0406.486.616



Plaats van de elektrische installatie
 Heidestraat 55
 3080 Duisburg
 EAN 541448820053927239

Installateur
 Buvektro bv
 Kleine Ham 7
 3080 Tervuren
 Tel.: 02 767 21 15 GSM: 0470 01 63 20
 e-mail: buvektro@outlook.com
 BTW BE 0795.237.177



p. 3/8
Eendraadschema
 3 x 400V + N ~ 50Hz

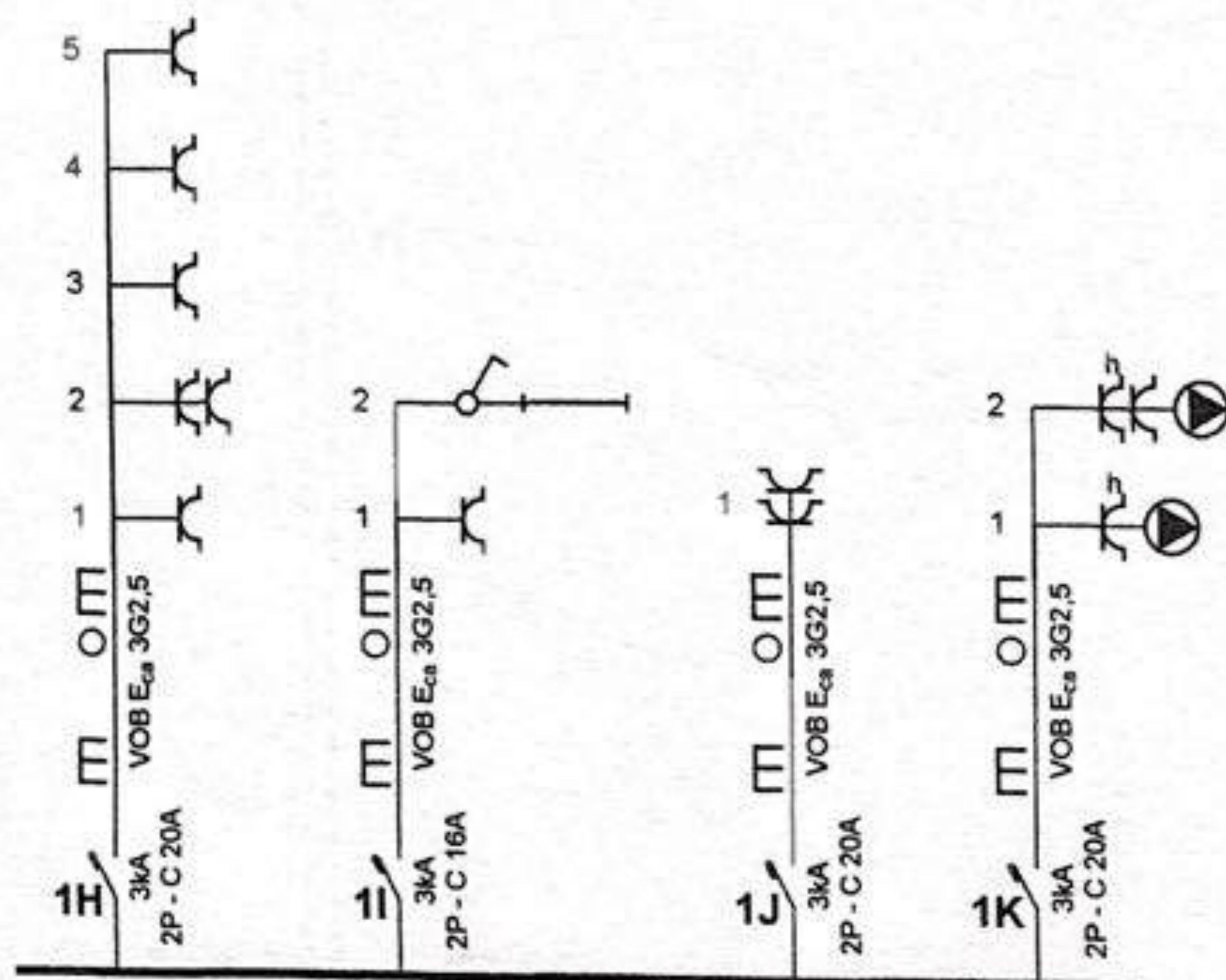

Erkend Organisme

Normec BTV vzw - Vlaams-Brabant
 Nieuwlandlaan 105 B412
 3200 Aarschot
 Tel.: 016 63 47 45
 e-mail: vlaamsbrabant-btv@normecgroup.com
 BE 0406.486.616



Plaats van de elektrische installatie

Heidestraat 55
 3080 Duisburg
 EAN 541448820053927239

Installateur

Buvektro bv
 Kleine Ham 7
 3080 Tervuren
 Tel.: 02 767 21 15 GSM: 0470 01 63 20
 e-mail: buvektro@outlook.com
 BTW BE 0795 237.177



p. 4/8
Eendraadschema

3 x 400V + N ~ 50Hz

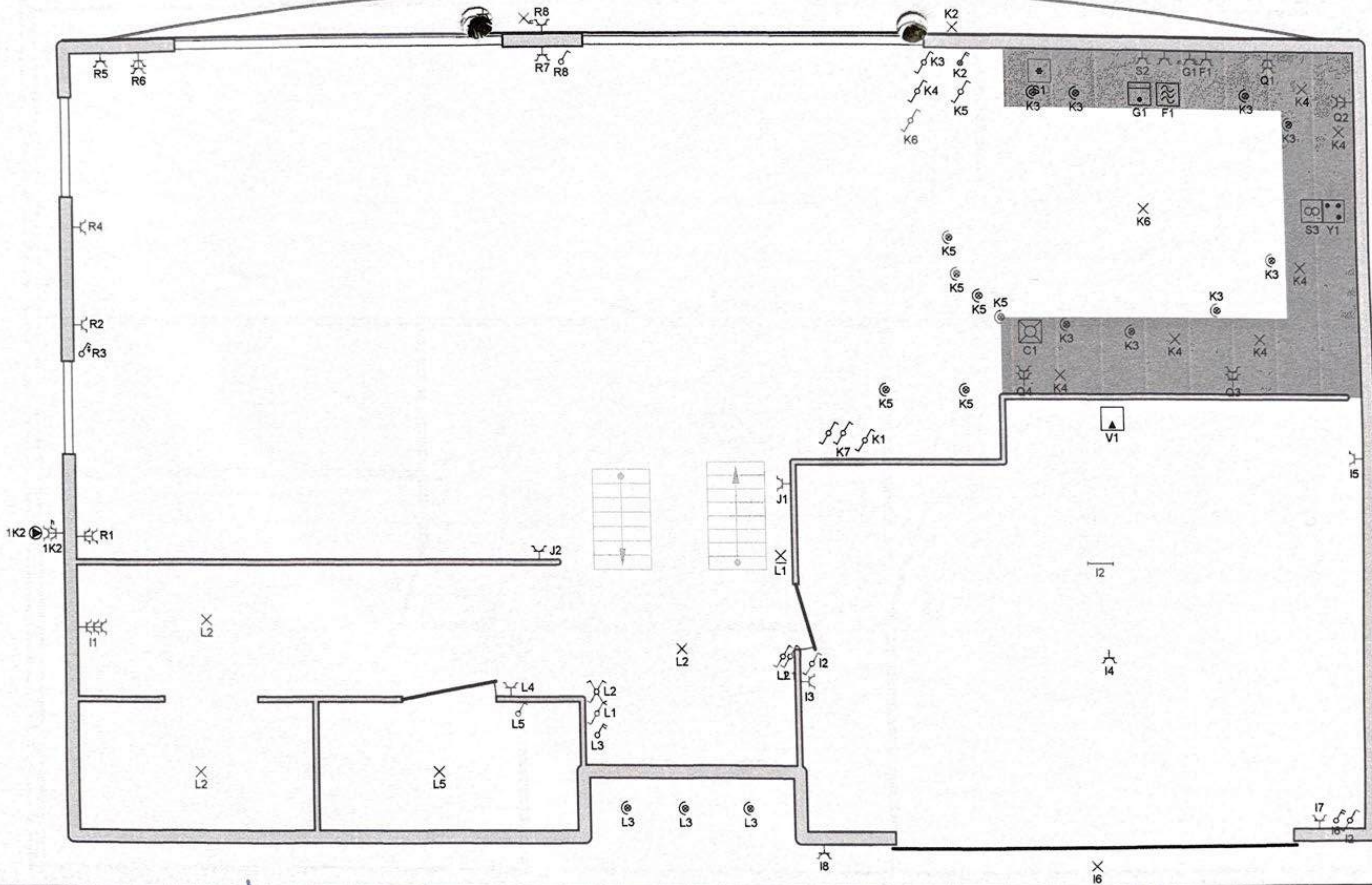

Erkend Organisme

Normec BTV vzw - Vlaams-Brabant
 Nieuwlandlaan 105 B412
 3200 Aarschot
 Tel.: 016 63 47 45
 e-mail: vlaamsbrabant-btv@normecgroup.com
 BE 0406.486.616

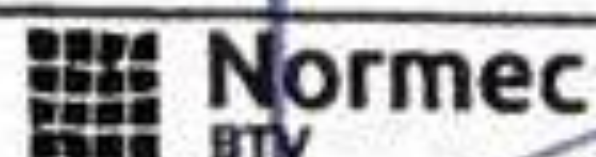

19 MEI 2025

TIM.EYCKMANS
 862

Plaats van de elektrische installatie

Heidestraat 55
 3080 Duisburg

 EAN 541448820053927239

Installateur

Buektro bv
 Kleine Ham 7
 3080 Tervuren
 Tel.: 02 767 21 15 GSM: 0470 01 63 20
 e-mail: buektro@outlook.com
 BTW BE 0795.237.177



**p. 5/8
 Situatieplan**

3 x 400V + N ~ 50Hz

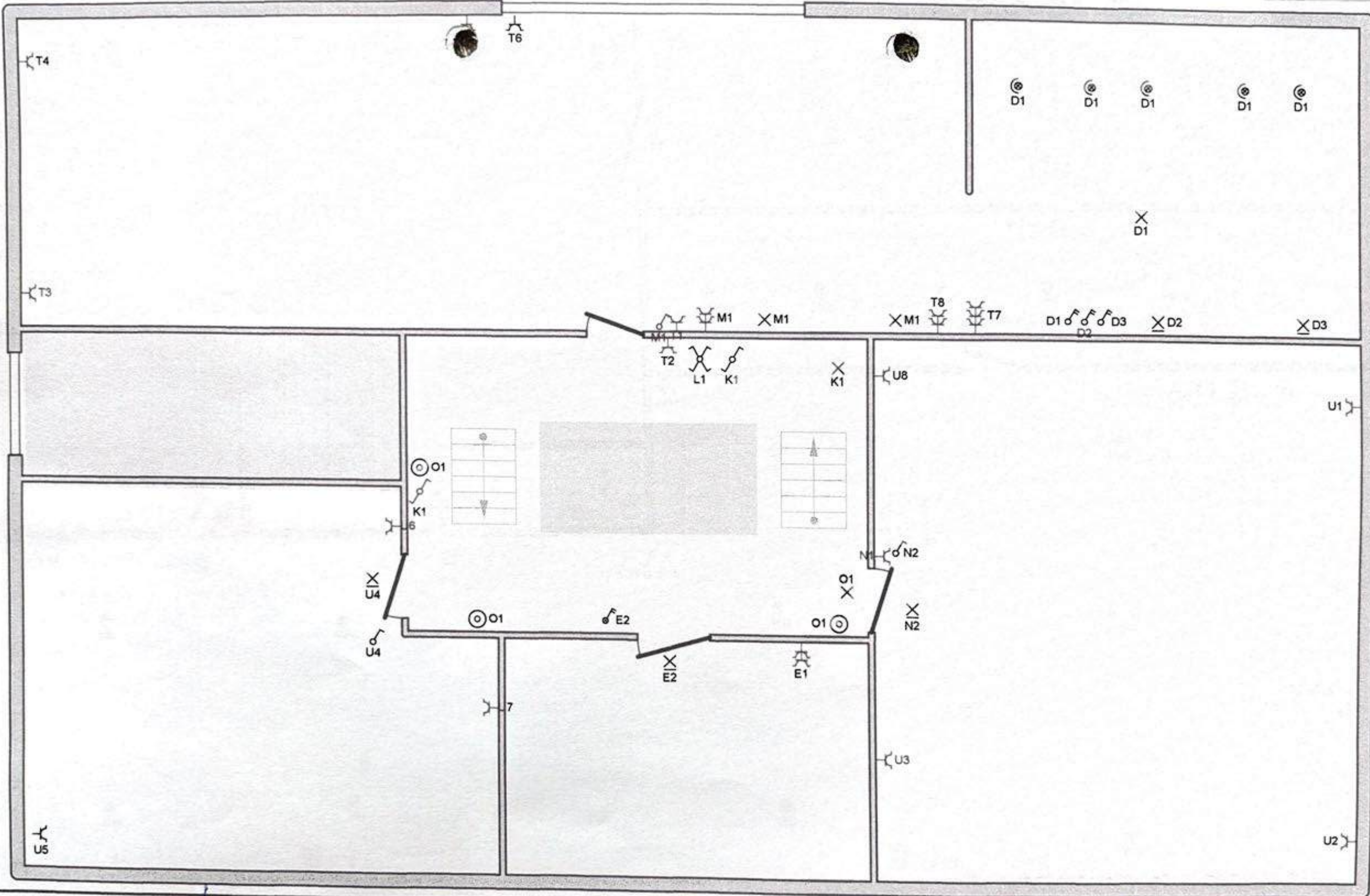

Erkend Organisme
 Normec BTV vzw - Vlaams-Brabant
 Nieuwlandlaan 105 B412
 3200 Aarschot
 Tel.: 016 63 47 45
 e-mail: vlaamsbrabant-btv@normecgroep.com
 BE 0406.486.616

Normec
 BTV
 19 MEI 2025
 TIM EYCKMANS
 862

Plaats van de elektrische installatie
 Heidestraat 55
 3080 Duisburg
 EAN 541448820053927239

Installateur
 Buvektro bv
 Kleine Ham 7
 3080 Tervuren
 Tel.: 02 767 21 15 GSM: 0470 01 63 20
 e-mail: buvektro@outlook.com
 BTW BE 0795.237.177



p. 6/8
 Situatieplan
 3 x 400V + N ~ 50Hz

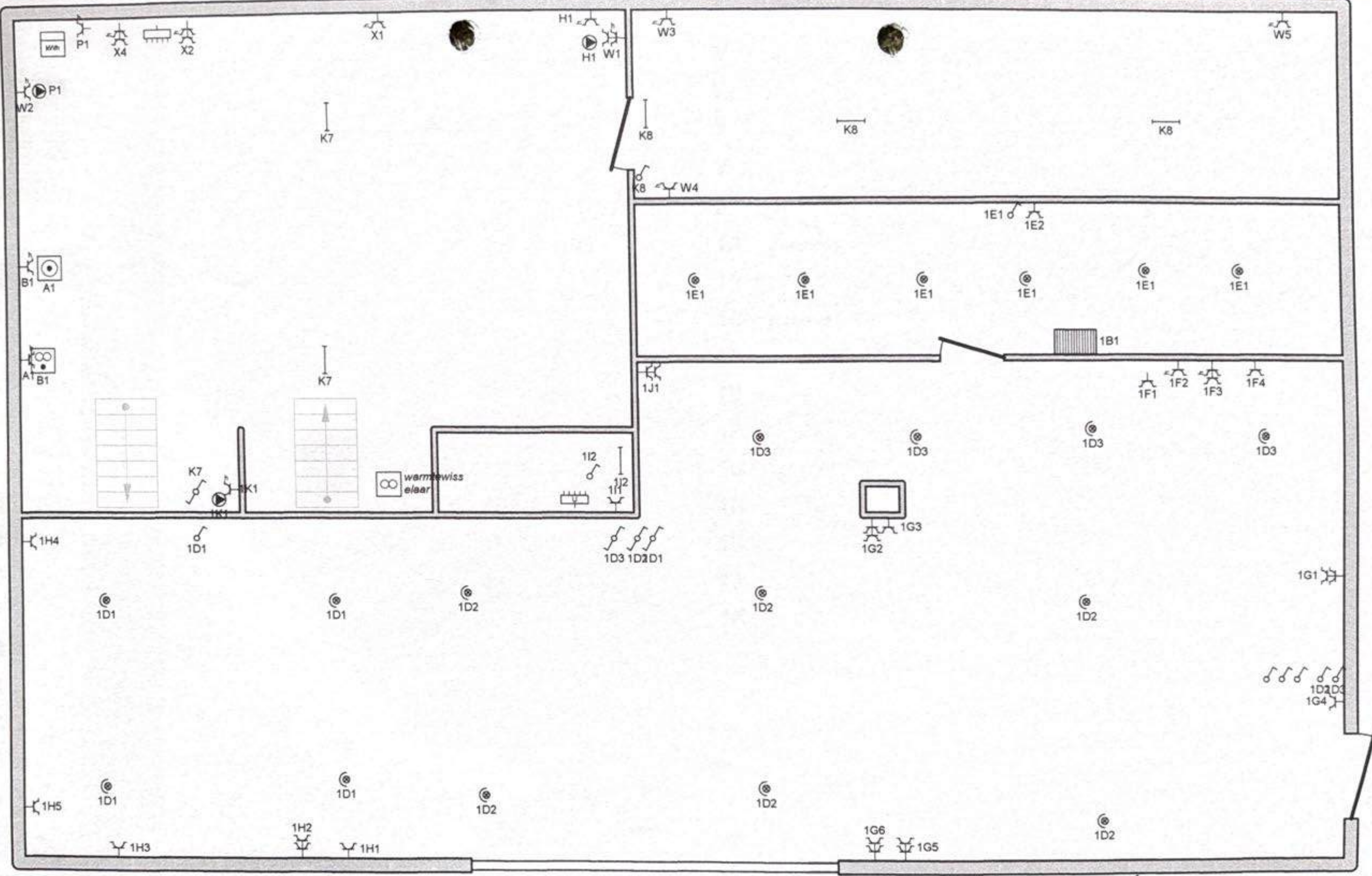

Erkend Organisme
 Normec BTV vzw - Vlaams-Brabant
 Nieuwlandlaan 105 B412
 3200 Aarschot
 Tel.: 016 63 47 45
 e-mail: vlaamsbrabant-btv@normecbv.be
 BE 0406.486.616

Normec
 BTV

19 MEI 2025

TIM EYCKMANS
 862

Plaats van de elektrische installatie

Heidestraat 55
 3080 Duisburg

EAN 541448820053927239

Installateur

Buvektro bv
 Kleine Ham 7
 3080 Tervuren
 Tel.: 02 767 21 15 GSM: 0470 01 63 20
 e-mail: buvektro@outlook.com
 BTW BE 0795.237.177



p. 7/8
 Situatieplan

3 x 400V + N ~ 50Hz

A
B
C
D
E
F
G
H
I
J
K
L
M
N
O
P
Q
R
S
T
U

V
W
X
Y
Z
1A Zwembad
1B
1C Reserve
1D
1E
1F
1G
1H
1I
1J
1K

Erkend Organisme
Normec BTV vzw - Vlaams-Brabant
Nieuwlandlaan 105 B412
3200 Aarschot
Tel.: 016 63 47 45
e-mail: vlaamsbrabant-btv@normecgroup.com
BE 0406.486.616



Plaats van de elektrische installatie

Heidestraat 55
3080 Duisburg
EAN 541448820053927239

Installateur

Buvektro bv
Kleine Ham 7
3080 Tervuren
Tel.: 02 767 21 15 GSM: 0470 01 63 20
e-mail: buvektro@outlook.com
BTW BE 0795.237.177



p. 8/8
Lijst Kringen

3 x 400V + N ~ 50Hz