

DE INSTALLATIE IS NIET CONFORM

Datum(s) van controle: 1/04/2026 9:40 11:25 **Uitgiftedatum verslag:** 01/04/2026
Verslagnummer: 0919-260401-02

Identificatie van het erkend organisme en de agent-bezoeker:

Naam: Normec BTV

Adres: Roderveldlaan 2, 2600 Berchem

T: 016 63 47 45 E: vlaamsbrabant-btv@normecgroup.com Ondernemingsnummer: 0406.486.616

De agent-bezoeker: nummer 0919

Identificatie van derden:

Opdrachtgever: A+ ENERGIE

Adres:

Naam eigenaar, uitbater of beheerder:

Adres:

Verantwoordelijke voor de uitvoering van het werk: Onbekend

Adres: ,

BTW-nummer:

Identificatie van de elektrische installatie:

Naam:

Adres:

EAN- code: 541448820058498178

Nummer teller: 1SAG3200316442

Index 1.8.1: 1748 kWh

Index 1.8.2: 2187 kWh

Index 2.8.1: 6752 kWh

Index 2.8.2: 2590 kWh

Private hoogspanningscabine: Nee

Type installatie: WOONEENHEID MET PV-INSTALLATIE

Gegevens van de controle:

Type controle volgens Boek 1 - KB 08/09/2019: Controlebezoek (6.5)

Datum uitvoering van de installatie: Vanaf 01/10/1981 tot 01/06/2020, Vanaf 01/06/2020

Informatie inhoud controle:

- 1 Deze controle is uitgevoerd met uitzondering van de PV-installatie.
- 2 De woning was bemeubeld tijdens de controle. Enkel de zichtbare en bereikbare delen werden gecontroleerd.

Verslagnummer 0919-260401-02

VMA - 66.02

Elektrische installaties op lage en zeer lage spanning
(Boek 1 - KB 08/09/2019)**Maatschappelijke zetel / Siège social:**Roderveldlaan 2
2600 Berchem

Ondernemingsnummer / Numéro d'entreprise: 0406.486.616

RPR Antwerpen / RPM Anvers
normecbtv.com

Elektrische installaties op lage en zeer lage spanning (Boek 1 - KB 08/09/2019)

Algemene Directie Energie

Afwijking(en) deel 8 Boek 1 - KB 08/09/2019: toegepast

Ander(e) wettelijk(e) kader(s): n.v.t.

Gegevens van de elektrische installatie:

Spanning en aard van de stroom: 3 x 400V + N

Voedingsleiding hoofdbord: Type: EXVB - Doorsnede: 4 x 10 mm²

Type aardelektrode: Onbekend

Aantal borden: 1

Nominale waarde bescherming aansluiting: 40A

Type algemene schakelaar: 4P 40A/300mA

Type aardverbindingssysteem: TT

Aantal stroombanen: 31 (reserve inbegrepen)

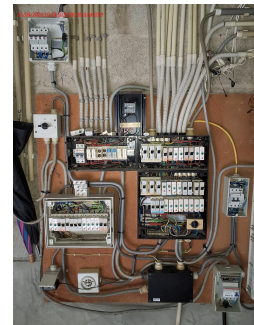

Verslagnummer 0919-260401-02

VMA - 66.02



Elektrische installaties op lage en zeer lage spanning
(Boek 1 - KB 08/09/2019)

Maatschappelijke zetel / Siège social:

Roderveldlaan 2
2600 Berchem

Ondernemingsnummer / Numéro d'entreprise: 0406.486.616

RPR Antwerpen / RPM Anvers
normecbtv.com

BESCHRIJVING:

Geplaatste differentieelstroominrichtingen: 4P 40 A 300 mA type A,
beschermde stroombanen: Hoofddifferentieel
aantal: 1

2x Automaat 2P/20A - 2,5mm² - XVB
1x Automaat 2P/25A - 4mm² + 2,5mm² - VOB
2x penzekering 15A - 2,5mm² - VOB
2x Penautomaat 20A - 2,5mm² - VOB
2x Penzekering 20A - 2,5mm² - VOB
2x Penzekering 2A - 2,5mm² - VOB

2x Penautomaat 15A - 2,5mm² - VFVB
2x Penautomaat 16A - 2,5mm² - VFVB
2x Penautomaat - 2,5mm² - XVB
2x Penautomaat 20A - 2,5mm² - XVB
2x Penautomaat 15A - 2,5mm² - XVB
2x Penautomaat 10A - 2,5mm² - LBB
2x Penautomaat 16A - 2,5mm² - LBB

3x Penautomaat 20A - 4mm² - XVB
2x Penautomaat 16A - RESERVE
2x Penautomaat 15A - RESERVE
2x Penautomaat 16A - 2,5mm² - VOB
2x Penautomaat 15A - 2,5mm² - VOB

3x Penautomaat 25A - 6mm² - XVB
2x Penautomaat 20A - 2,5mm² - VOB
2x Penautomaat 15A - 2,5mm² - VOB
2x Penautomaat 20A - 2,5mm² - VOB
2x Penautomaat 25A - 2,5mm² - XVB

3x Penautomaat 25A - 2,5mm² - XVB
2x Penautomaat 15A - RESERVE
2x Penautomaat 15A - 2,5mm² - VOB
2x Penautomaat 10A - 2,5mm² - VOB
2x Penautomaat 15A - 2,5mm² - VOB

1 kringen 2P aut. 16 A 2,5 mm² XVB

1 kringen Zonnepanelen 4P aut. 20 A 2,5 mm² XVB

Verslagnummer 0919-260401-02

VMA - 66.02



Elektrische installaties op lage en zeer lage spanning
(Boek 1 - KB 08/09/2019)

Maatschappelijke zetel / Siège social:

Roderveldlaan 2
2600 Berchem

Ondernemingsnummer / Numéro d'entreprise: 0406.486.616

RPR Antwerpen / RPM Anvers
normecbtv.com

Ref. verslag gelijkvormigheidscontrole: Zie opmerkingen

Plaatsaanduiding ondergrondse leidingen: n.v.t.

Resultaten van de controle:

Metingen en beproevingen:

Spreadingsweerstand van de aardverbinding: oneindig Ohm Waarde van de algemene isolatieweerstand: 0,17 MOhm

Test van de differentieelstroominrichtingen via testknop: OK

Test van differentieelstroominrichtingen via opwekken foutlus: NOK

Continuïteit van de beschermingsgeleiders: OK

Vastgestelde inbreuken:

- 1 De waarde van de spreadingsweerstand van de aardverbinding is te hoog (Boek 1: 5.4.2). Er kon geen aarding gemeten worden. Test gaf een oneindig resultaat.
- 2 De aardingsonderbreker ontbreekt (Boek 1: 5.4.3.5).
- 3 De contactdozen zijn niet van het kinderveilig type (Boek 1: 4.2.2.3/5.3.5.2).
- 4 Het elektrisch bord is vervaardigd uit brandbare materialen. Houten kader.
- 5 Smeltveiligheden met schroefbasis, type D met kalibreerringen, pensmeltveiligheden en kleine automatische schakelaars met pennen (conform NBN 481:1969) zijn niet meer toegelaten in huishoudelijke installaties
- 6 De houder van de beveiliging in een huishoudelijke installatie is niet voorzien van aangepaste kalibreerelementen (Boek 1: 5.3.5.5).
- 7 Het bord heeft niet de minimale beschermingsgraad IPXX-B in een gewone ruimte (Boek 1: 4.2.2.3).
- 8 De waarde van de isolatieweerstand per kring dient tenminste 0,50 Mohm (1000 x Utest) te zijn (Boek 1: 6.4.5.1).
- 9 De werking van de differentieelstroominrichting via opwekken van een foutstroom is niet gegarandeerd (Boek 1: 6.5.7.2/7.112.3).
- 10 De waarde van de beveiliging tegen overbelasting is niet in overeenstemming met de leiding of verbruiker stroomafwaarts (Boek 1: 4.4.1.1). 25A voor 2,5mm².
- 11 Er is geen ondergeschikte differentieelstroominrichting van maximum 30 mA geplaatst voor de beveiliging van de ruimte die een bad en/of douche bevat (Boek 1: 4.2.4.3).
- 12 De aanduiding van de kringen, klemmen en/of schakelapparatuur ontbreekt, is onjuist of is onvolledig (Boek 1: 3.1.3.1/5.1.6.1).
- 13 De voedingsspanning is niet op elk bord vermeld (Boek 1: 3.1.3.3).
- 14 Het ééndraadsschema ontbreekt (Boek 1: 3.1.2.1).
- 15 De situatieplannen ontbreken (Boek 1: 3.1.2.1).
- 16 De hoofdequipotentiale verbindingen ontbreken (Boek 1: 4.2.3.2). Oa. Water

Opmerkingen:

- 1 Wegens het ontbreken van het verslag van de gelijkvormigheidscontrole van de volledige installatie zal bij het volgende controlebezoek de conformiteit opnieuw moeten nagegaan worden.
- 2 Dit verslag kan gebruikt worden voor de verkoop van de woning.

Besluit van de controle:

Verslagnummer 0919-260401-02

VMA - 66.02



Elektrische installaties op lage en zeer lage spanning
(Boek 1 - KB 08/09/2019)

Maatschappelijke zetel / Siège social:

Roderveldlaan 2
2600 Berchem

Ondernemingsnummer / Numéro d'entreprise: 0406.486.616

RPR Antwerpen / RPM Anvers
normecbtv.com

3. De elektrische installatie voldoet niet aan de voorschriften van Boek 1 van het koninklijk besluit van 8 september 2019 tot vaststelling van Boek 1 betreffende de elektrische installaties op laagspanning en op zeer lage spanning, Boek 2 betreffende de elektrische installaties op hoogspanning en Boek 3 betreffende de installaties voor transmissie en distributie van elektrische energie. Een nieuw controlebezoek moet door hetzelfde organisme worden uitgevoerd om de verdwijning van de inbreuken na te gaan uiterlijk vóór 01/04/2027

De werken, nodig om de tijdens het controlebezoek vastgestelde inbreuken te doen verdwijnen, moeten zonder vertraging worden uitgevoerd en alle gepaste maatregelen worden genomen opdat, indien de installatie in dienst blijft, deze inbreuken geen gevaar vormen voor de personen of goederen. Indien tijdens het nieuwe controlebezoek wordt vastgesteld dat er nog inbreuken overblijven of indien geen gevolg wordt gegeven aan het in orde brengen van de installatie, wordt de Federale Overheidsdienst die Energie onder zijn bevoegdheid heeft, binnen een termijn van één jaar door het erkend organisme ingelicht.

Tijdstip van afwerking:

agent-bezoeker 0919 i.o. van de technisch directeur

01/04/26 14:15

De technisch directeur, ir. Bart van Rossum



Verslagnummer 0919-260401-02

VMA - 66.02



Elektrische installaties op lage en zeer lage spanning
(Boek 1 - KB 08/09/2019)

Maatschappelijke zetel / Siège social:

Roderveldlaan 2
2600 Berchem

Ondernemingsnummer / Numéro d'entreprise: 0406.486.616

RPR Antwerpen / RPM Anvers
normecbtv.com

1. Uitgevoerde controles

Tijdens het controlebezoek van huishoudelijke installaties:

- a) de controle van de uitvoering van de elektrische installatie overeenkomstig de eendraadsschema's en de situatieplannen;
- b) de controle van de staat (vasthechtingen, beschadiging, ...) van het vast geïnstalleerd elektrische materieel in het bijzonder wat betreft de schakelaars, de stopcontactdozen, de aansluitingen in de verdeel- en schakelborden, ...;
- c) de controle van de beschermingsmaatregelen tegen elektrische schokken bij rechtstreekse en onrechtstreekse aanraking;
- d) de controle van de werking van de differentieelstroombeschermingsinrichtingen via de eigen testinrichting;
- e) de controle van de foutlussen en de juiste aansluiting van de differentieelstroom-beschermingsinrichtingen via de opwekking van een foutstroom tussen 2,5 en 2,75 maal de gevoeligheid van het apparaat;
- f) de controle van de continuïteit van de equipotentiale verbindingen (hoofd- en bijkomende) en van de beschermingsgeleiders van de contactdozen en van de vaste, vast opgestelde of verplaatsbare toestellen met vaste standplaats van de klasse I;
- g) de visuele controle van vast of vast opgesteld materieel dat gevaar kan opleveren voor personen en goederen;
- h) de visuele controle van verplaatsbaar materieel dat gevaar kan opleveren voor personen en goederen.

2. Plichten van de eigenaar, beheerder of uitbater in huishoudelijke installaties

- a) de verplichting het verslag van de gelijkvormigheidscontrole en/of het controlebezoek te bewaren in het dossier van de elektrische installatie;
- b) de verplichting in het dossier elke wijziging aangebracht aan de elektrische installatie te vermelden;
- c) de verplichting de met het toezicht belaste ambtenaar van de Federale Overheidsdienst die Energie onder zijn bevoegdheid heeft onmiddellijk in te lichten over elk ongeluk aan personen overkomen en rechtstreeks of onrechtstreeks te wijten aan de aanwezigheid van elektriciteit;
- d) de verplichting, wanneer er inbreuken zijn vastgesteld tijdens het controlebezoek, een nieuw controlebezoek te doen verrichten door hetzelfde erkend organisme om na te gaan of na afloop van de termijn van één jaar de inbreuken verdwenen zijn. Indien tijdens dat tweede bezoek wordt vastgesteld dat er nog inbreuken overblijven, moet het erkend organisme een kopie van het verslag van het controlebezoek sturen naar de Algemene Directie Energie die belast is met het hoog toezicht op de huishoudelijke elektrische installaties.

3. Mededelingen

- a) Betekenis van:
 - inbreuken: niet-conformiteit van het gecontroleerde object ten opzichte van wat er in de rubriek 'controle' staat, wat invloed heeft op de besluitvorming. Mogelijk synoniem (vooral terug te vinden in oudere documenten): vaststelling/ gebrek.
 - opmerkingen: betreffen zaken die geen invloed hebben op de besluitvorming, of buiten het kader van de controle vallen en een risico inhouden, of organisatorische gegevens. Mogelijk synoniem (vooral terug te vinden in oudere documenten): nota.
- b) Kopieën: Dit verslag mag niet anders dan in zijn geheel vermenigvuldigd worden.
- c) Een kopie van het controleverslag, de ondertekende eendraadsschema's en situatieplannen wordt bewaard gedurende vijf jaar door het erkend organisme. Gedurende deze periode kan de eigenaar, de uitbater of de beheerder van een elektrische huishoudelijke installatie bij het betrokken erkend organisme verzoeken om een duplicaat van het verslag van de positieve gelijkvormigheidscontrole, de ondertekende eendraadsschema's en situatieplannen te krijgen.

