

kelder -, funderings- & rioleringsplan.

1:50. B.

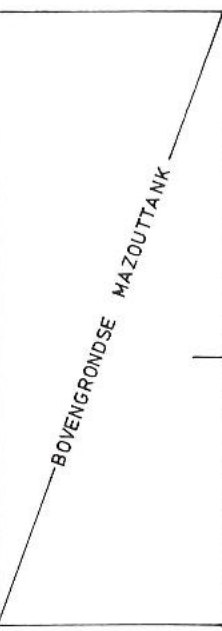

VENTILATIE ϕ 200
WATERVASTE GYPROC

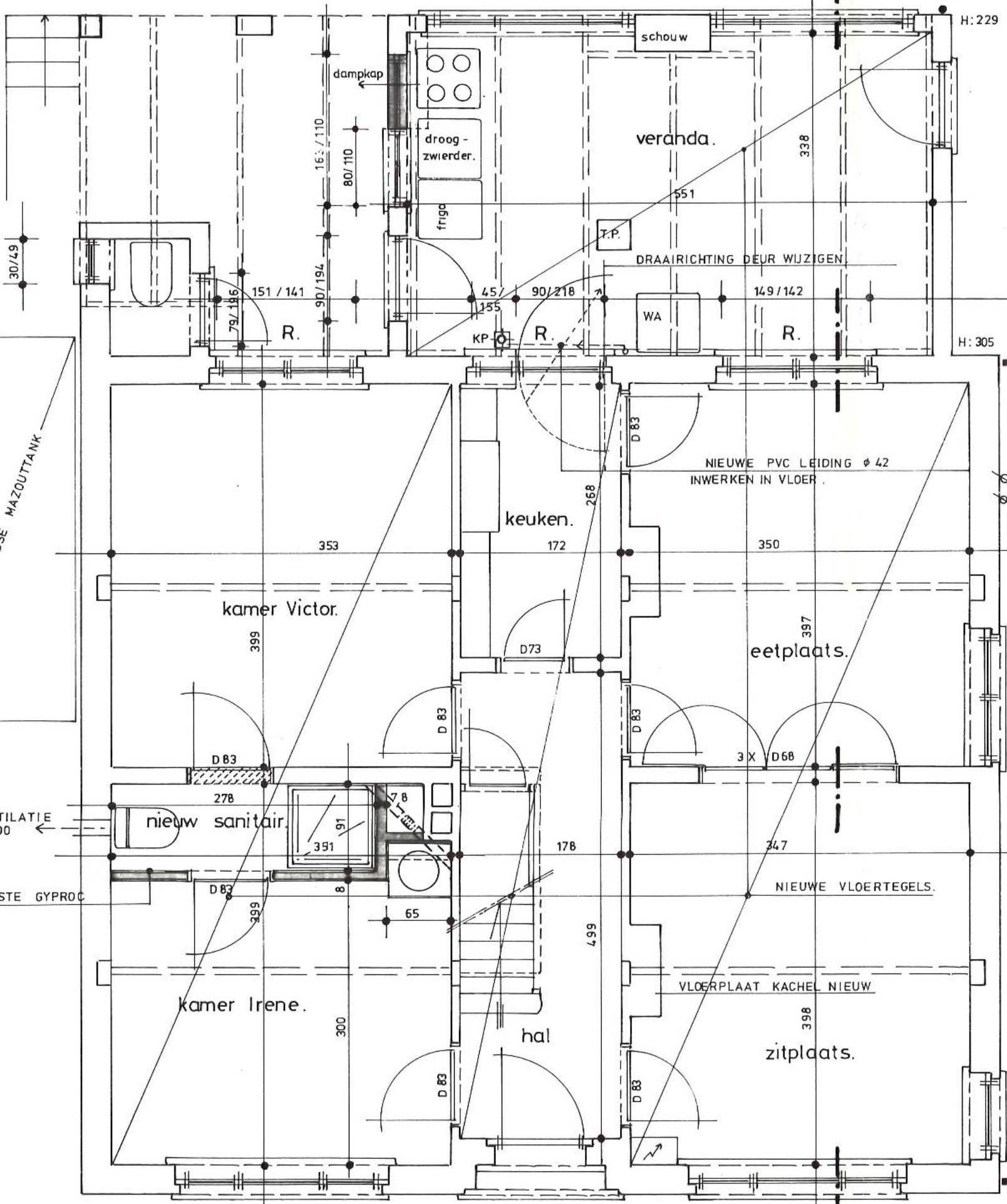
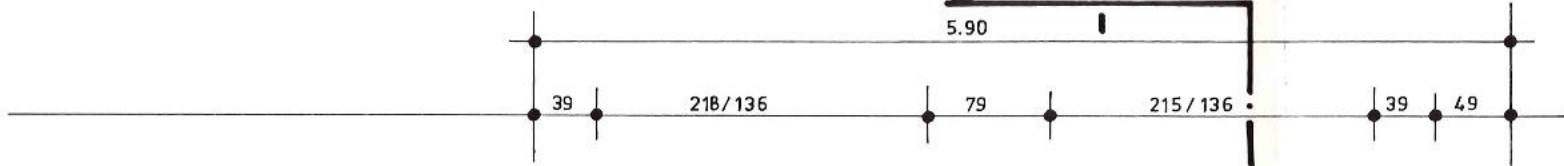
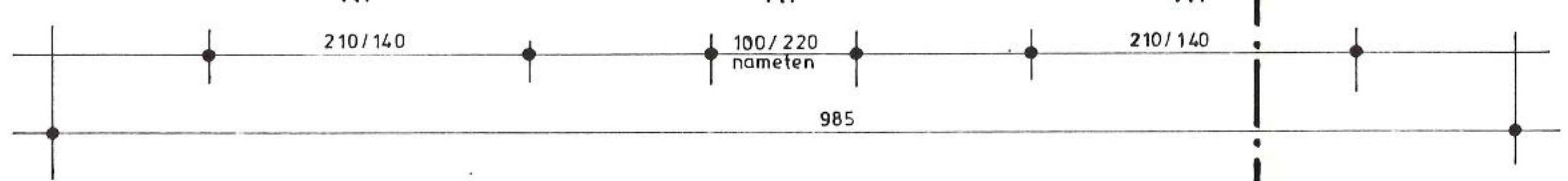

A.

R. = rolluik wit

gelijkvloers.

1:50.

BESTAANDE GOLFPLATEN WORDEN
VERVANGEN DOOR SDF PLATEN.

2 DAKRAMEN VERVANGEN
DOOR VELUX MO 4-GHL
78/98

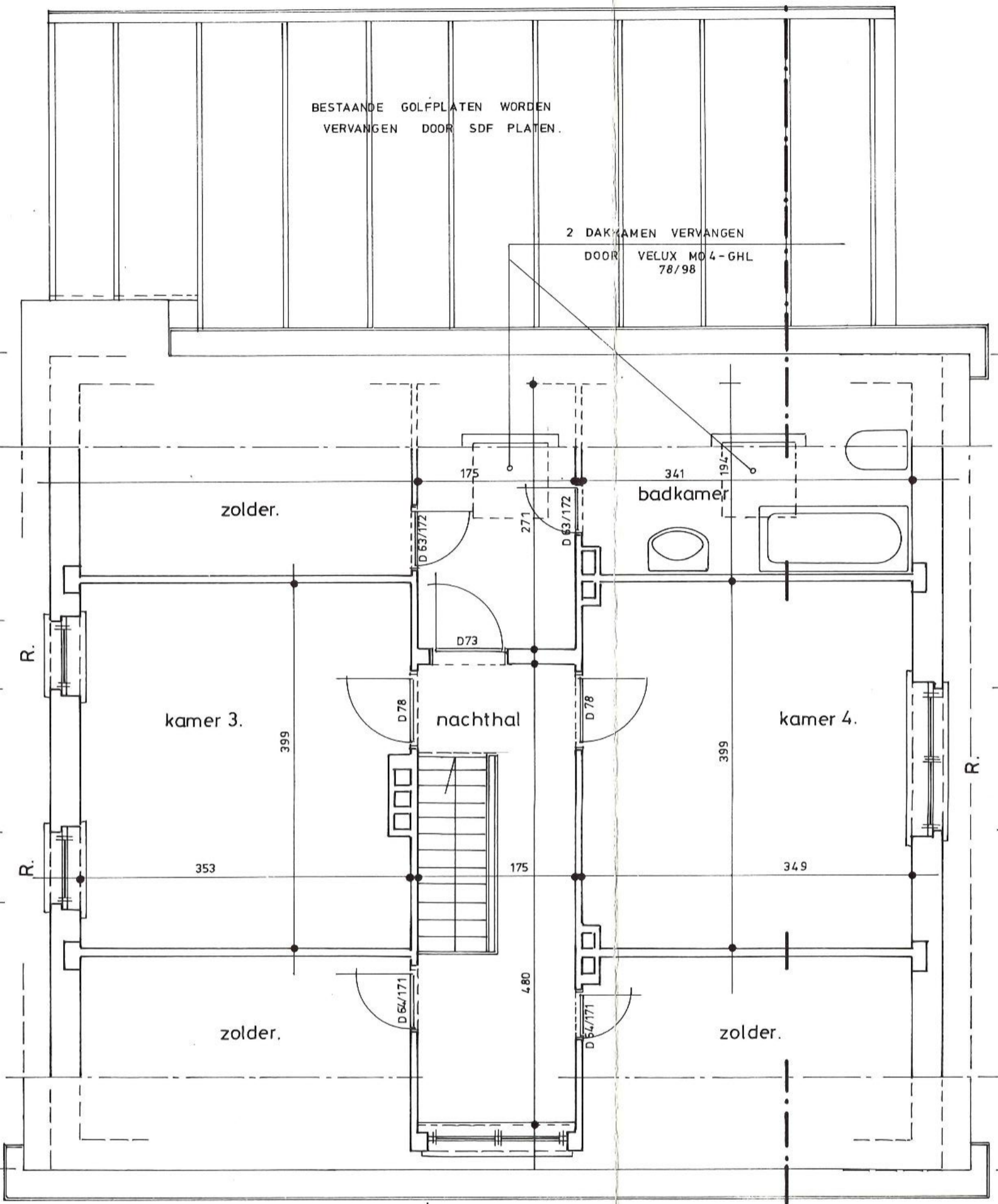

65/139

75/139

t pvc.

150/130

verdieping. 1:50

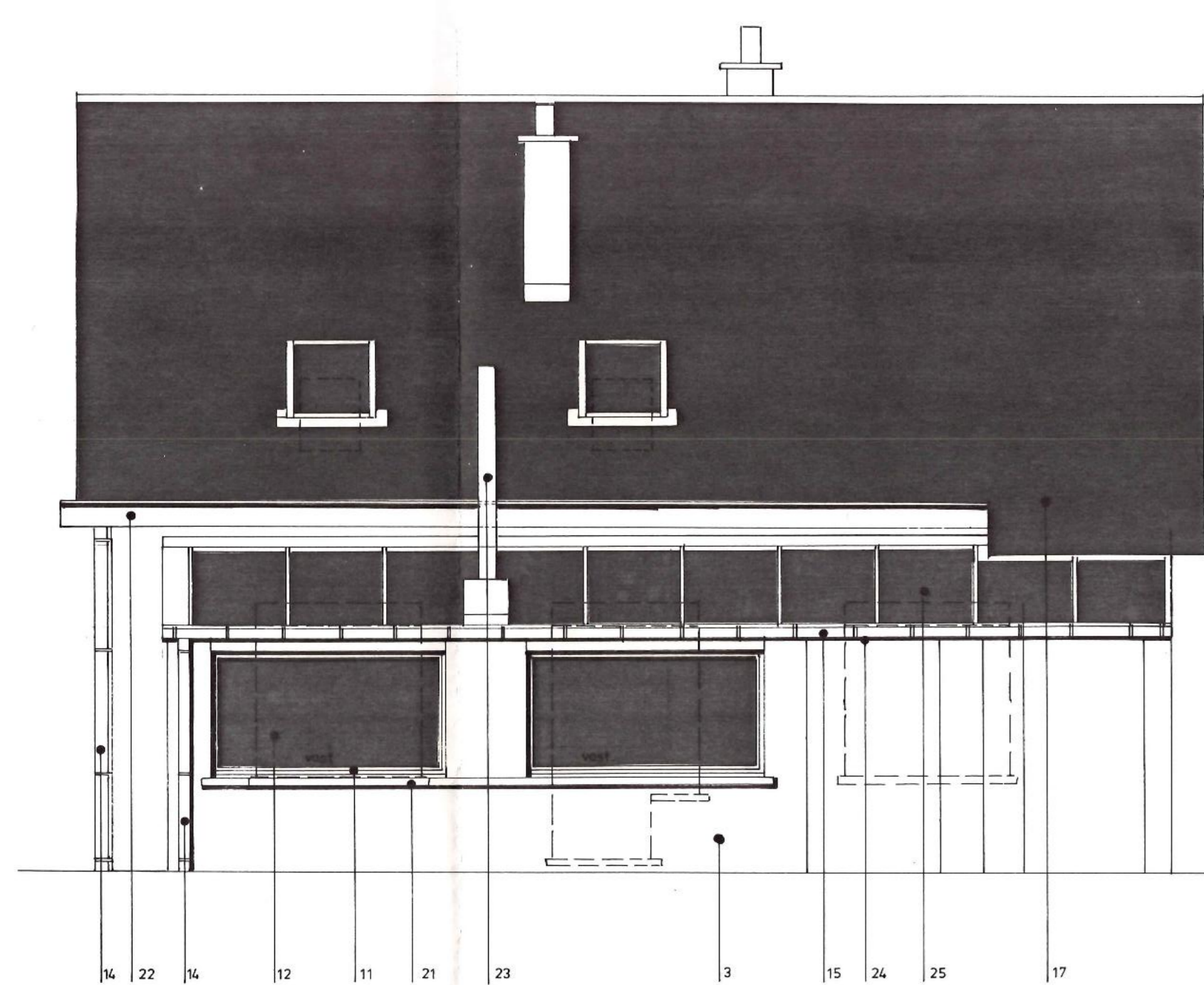

achtergevel 1:50

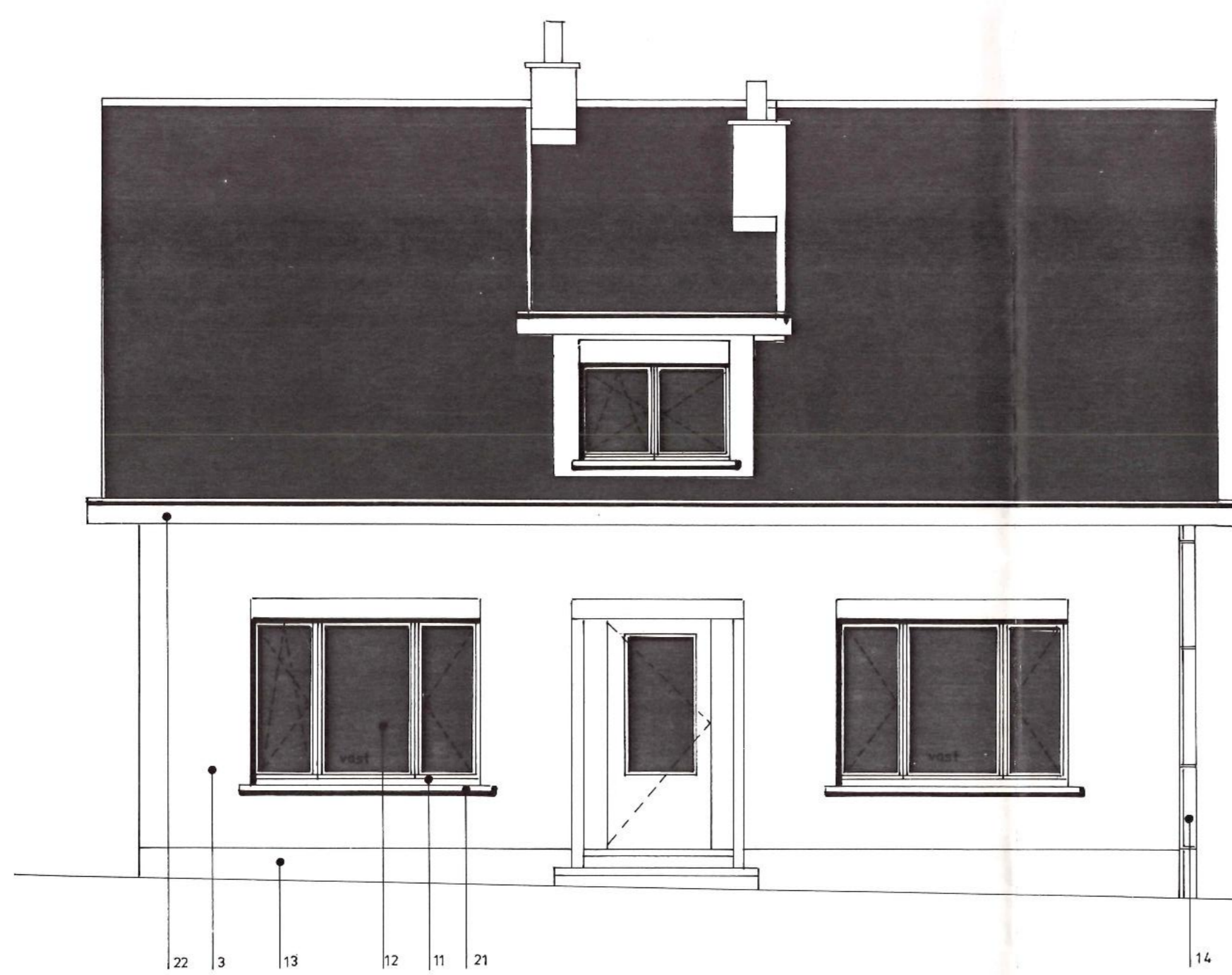

voorgevel 1:50

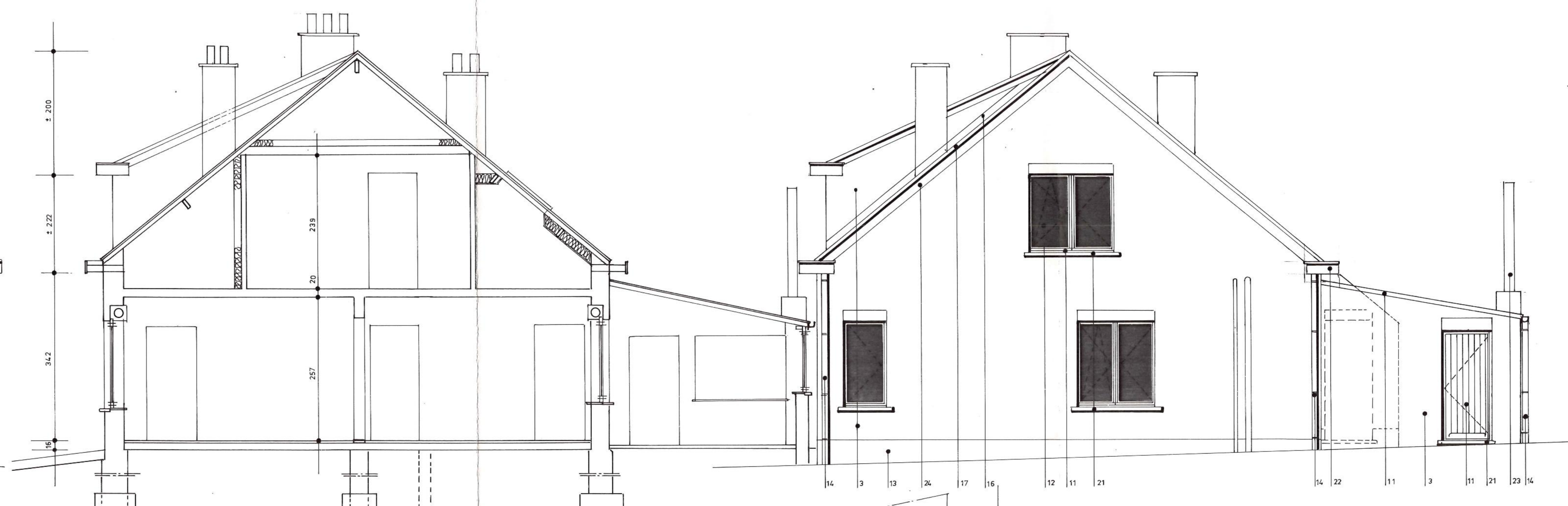

doorsnede A-B 1:50

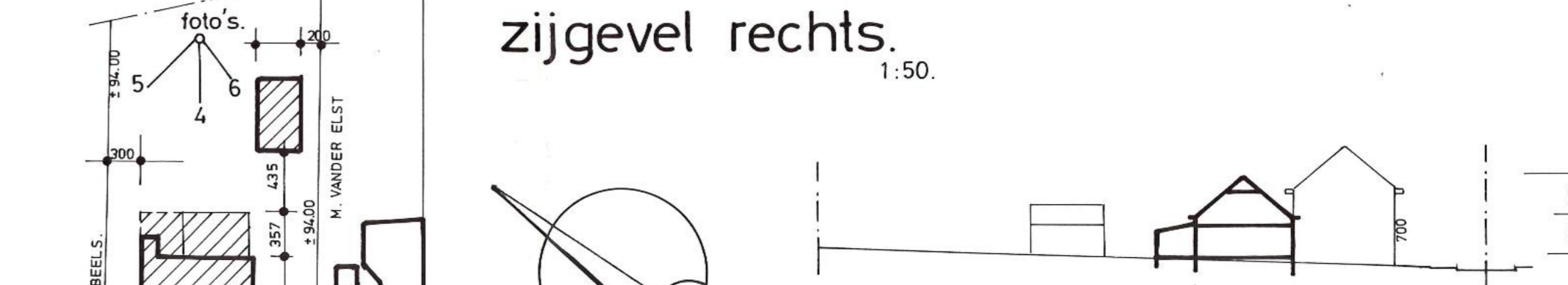

zijgevel rechts 1:50

profiel 1:500

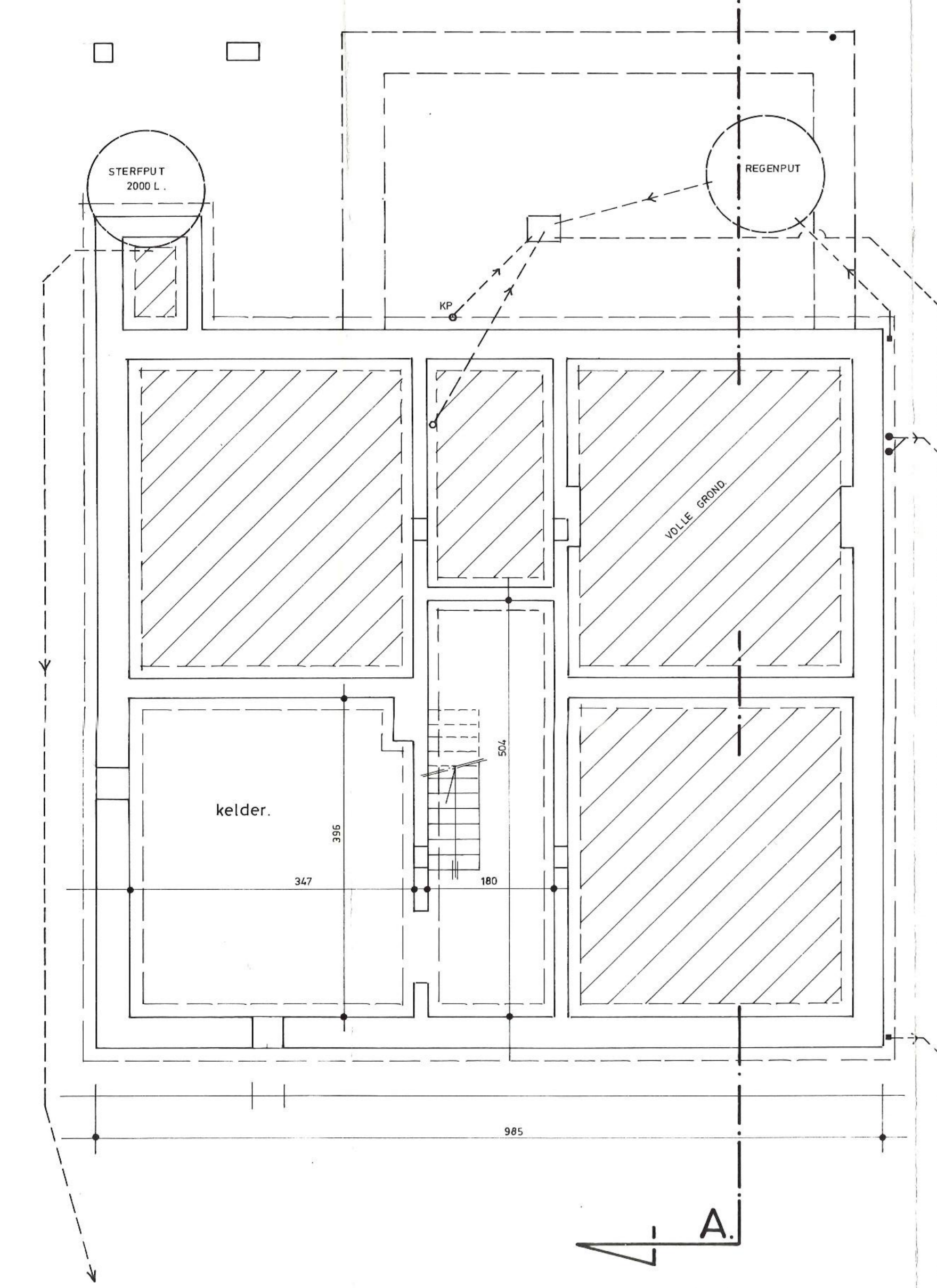

kelder-, funderings- & rioleringsplan 1:50

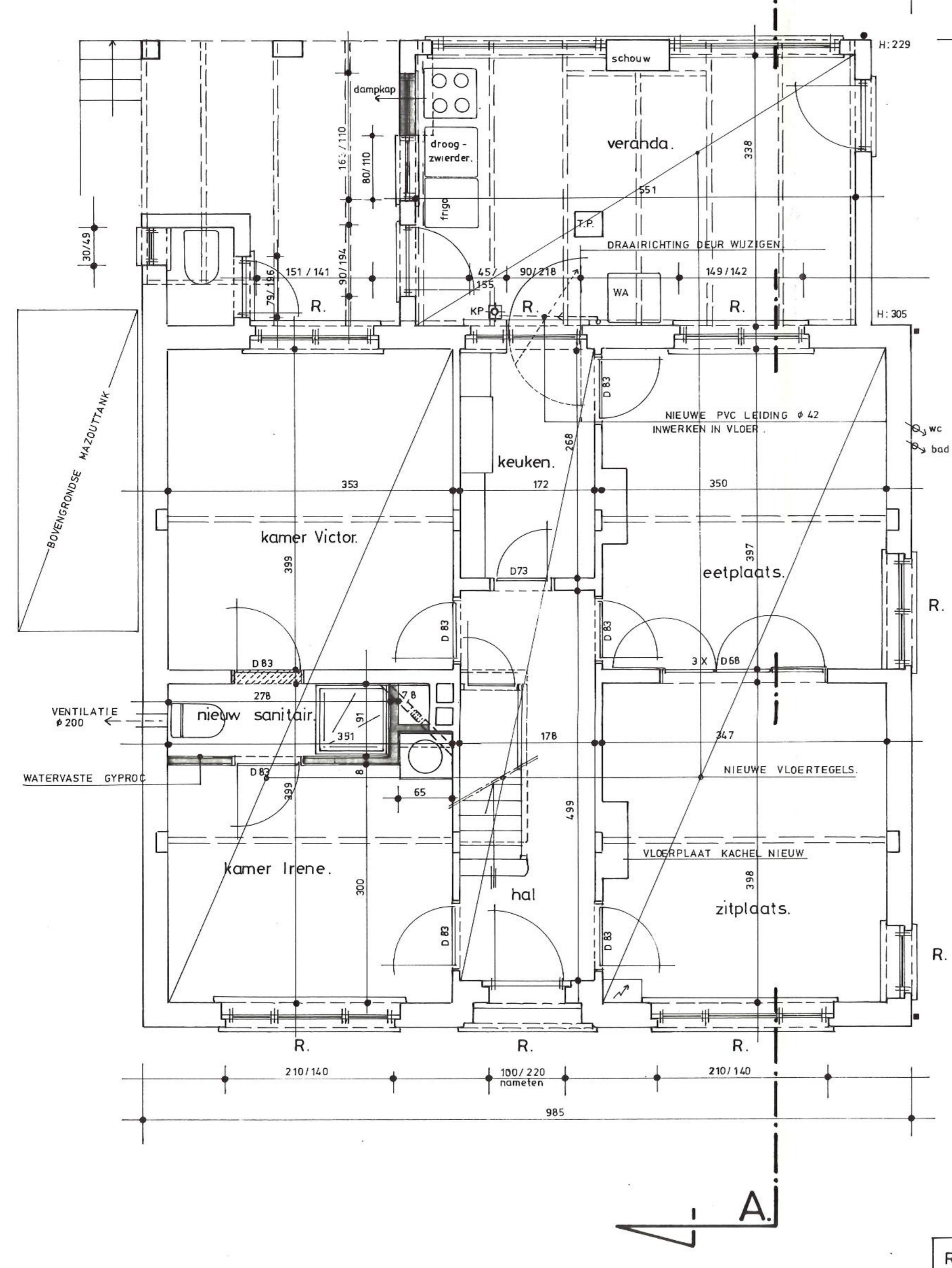

gelijkvloers 1:50

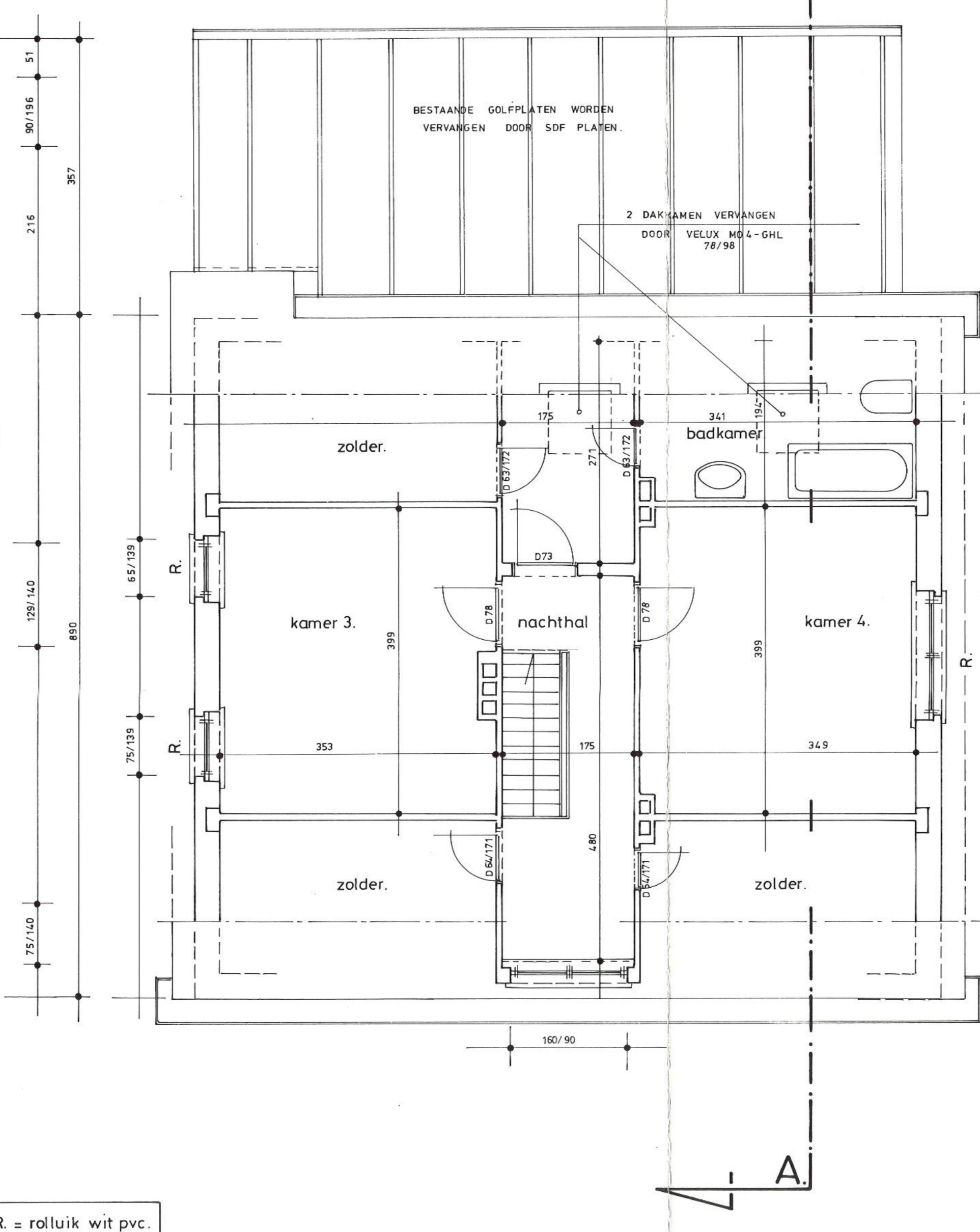

verdieping 1:50

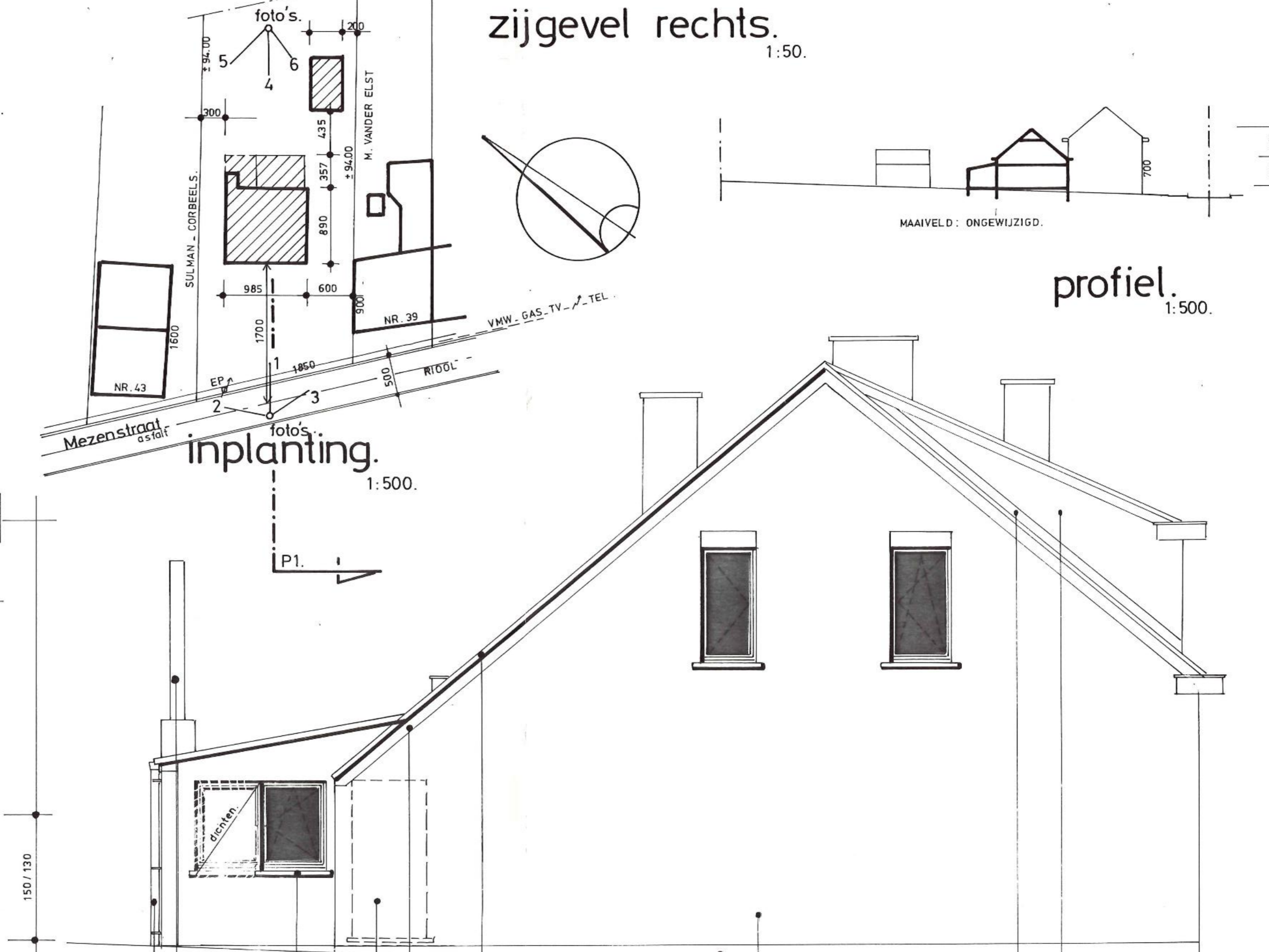

inplanting 1:500



zijgevel links 1:50

liggingsplan 1:20.000

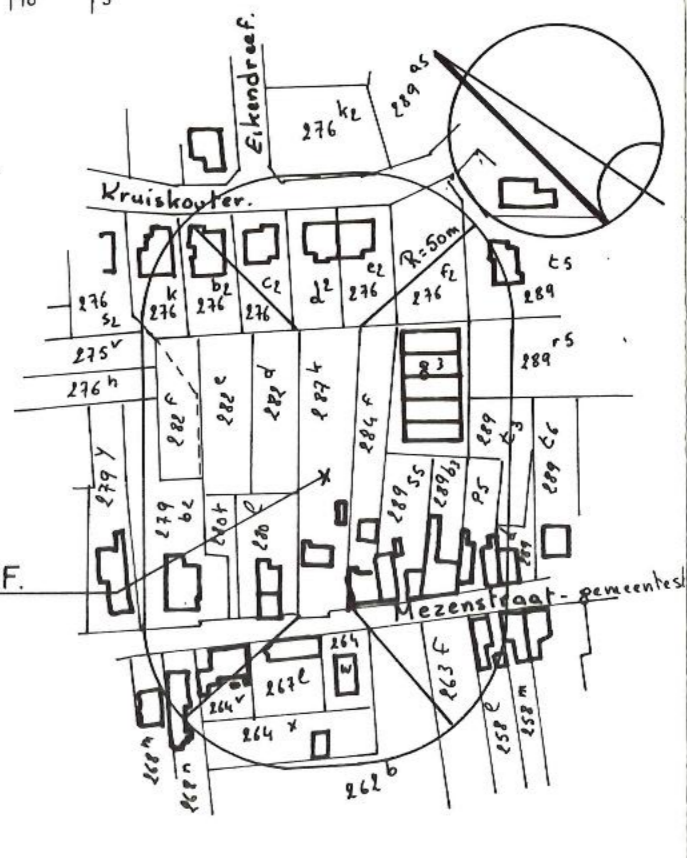

omgevingsplan 1:2.500

MATERIELEN:

- Bestand. Te behouden.
- Af te breken. Materialen te verwijderen van de werf.
- Gevestelen - Handvormsteen Mod. 50. Kleur: roestbruin.
- Boerkeken - bitumenruisen.
- Ondergrond: boerkeken.
- Nieuwe - lichte - wanden: metaaluit en waterdichte geproc.
- Gewapend beton: 350 kg/m³ cementgebuis.
- Holle verfbek. Onkray mix: 4 cm met net 150/150 diam. 5.
- Gestabiliseerd zand à rato van 150 kg cementgebuis.
- Dakisolatie: glaswol met aluminiumfolie als dampremmer. Dikte 15 cm, incl. Pte folie over ganse oppervlakte en uitlijning gedurende 100.
- Buitenrijwiel: - Formich versterkt aluminium - RAL 9010 - roest. Met rolak en proefplaten. Charniergrates in hout.
- Dubbel glas - 4156. K: 1,3 W/m²K.
- Plek in braken braksteden.
- Rijgewestelverwijp, verkantig R050. Ziek 0,8 mm.
- Dalplaten: 20x11 mm dikte, hang en hangen.
- Systeem in lood en zink.
- Dalplaten: vloerpan pan nr. 401 - KORAMIC, zwart pglagelakt 15,8 cm².
- 1 cm waterdichte mofel met 2 lagen koelster afsluiting.
- Polyethyleenfolie, dikte 0,5 mm. Gewasdegebuis.
- Bestaande muurdekket.
- Corpes in blauwe hardsteen.
- PVC beleding bakgat en dakoverdek (kort en onderzijde) - Wit.
- SATAN pijp - enkelwandig.
- PVC boordpan - Wit.
- Dubbelzijdig acrylplaat - roestwit.

ALGEMEEN:

A. Dakstructuur - daklijmer (Doogles getremit A), onder- dak, dakplaten en dakoverdekket - volledig te vernieuwen.

B. Buitenrijwielwerkje; volledig te vernieuwen.

mezenstraat nr. 41
3061 Leefdaal

SOUBREKER: Heropbouwen / verbouwen van een afgebrande, bestaande woning. Bertern: 3^e elfd. Sectie: B nr. 287 k. **GEZIEN EN GOEDGEKEURD** om gemeenly te werken bij de machting van het Schepenscollege van 14 JUNI 2004.

SOUBREKER: Mezenstraat nr. 41 te 3061 Leefdaal. **Nomenz het Collage** Of Jozef

VOLLEDIG.

VOORBEREID: **JOS LISMONT ARCHITECT** Schoonaardestraat nr. 137 3078 Kortenberg RPR : 0.733.101.254. E-mail : j.lismont@skynet.be. Tel. : 02759.47.37. GSM : 047521.00.91. Fax. : 02759.59.34.

VOORAFGAAND PLAN: VOOR BEKRIJVENING VOOR PRUJENRAAD ALLEEN EN AF ONTAF.

DAUM: 08.05.2004. AFWERKING: volledig. DOORNAME: 350. PLANK: 01.

SCHAL: 1:50 - 500 - 2.500 - 20.000. GEBREUK: 1:10 M².

OPSTRAKES PLAN: 1:10 M².

WERK: WERKEN ZAKEL VOORBEREID.