

glasal

breuksteen

grondaanvulling

GRONDPEIL

Voorgevel

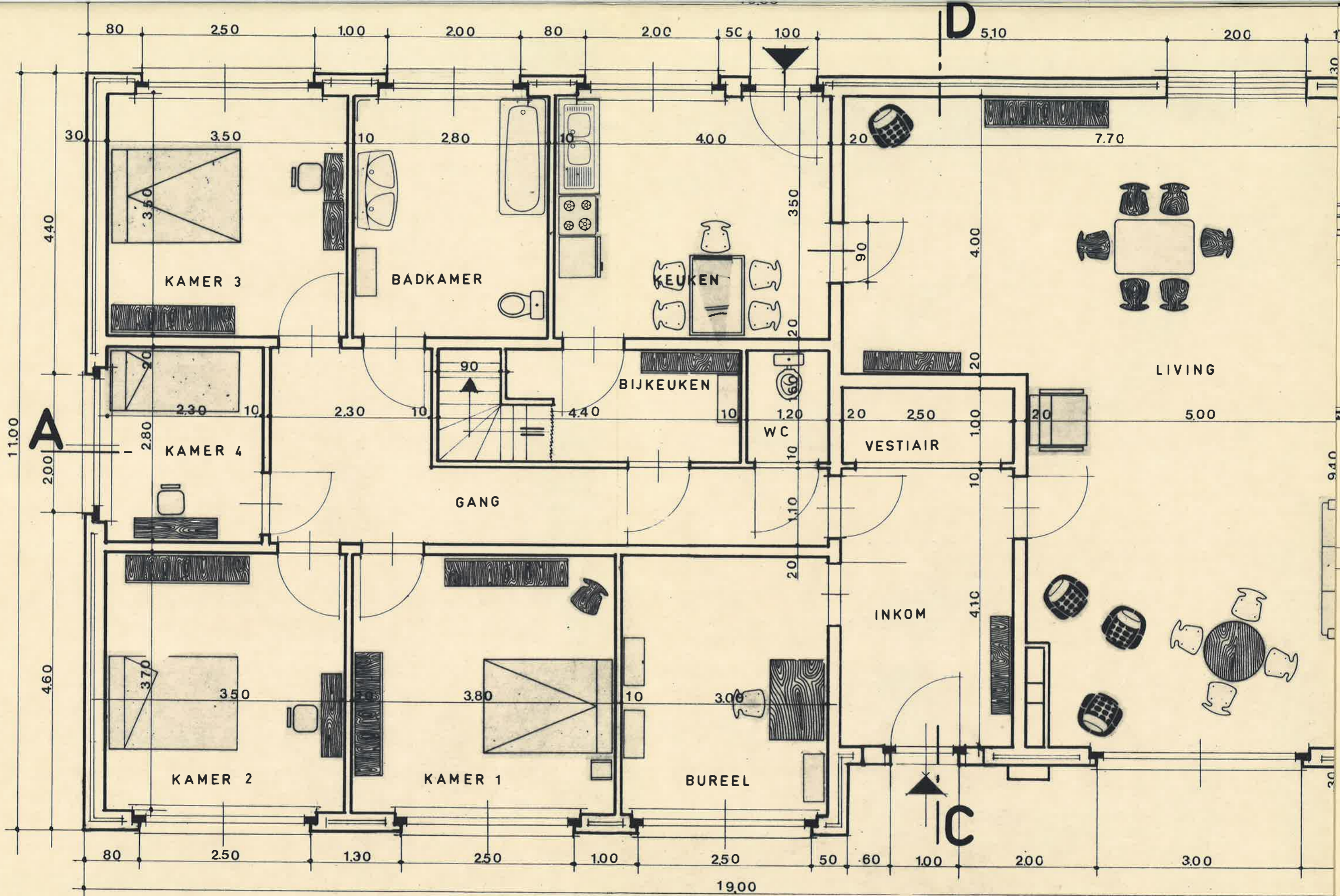

Grondplan

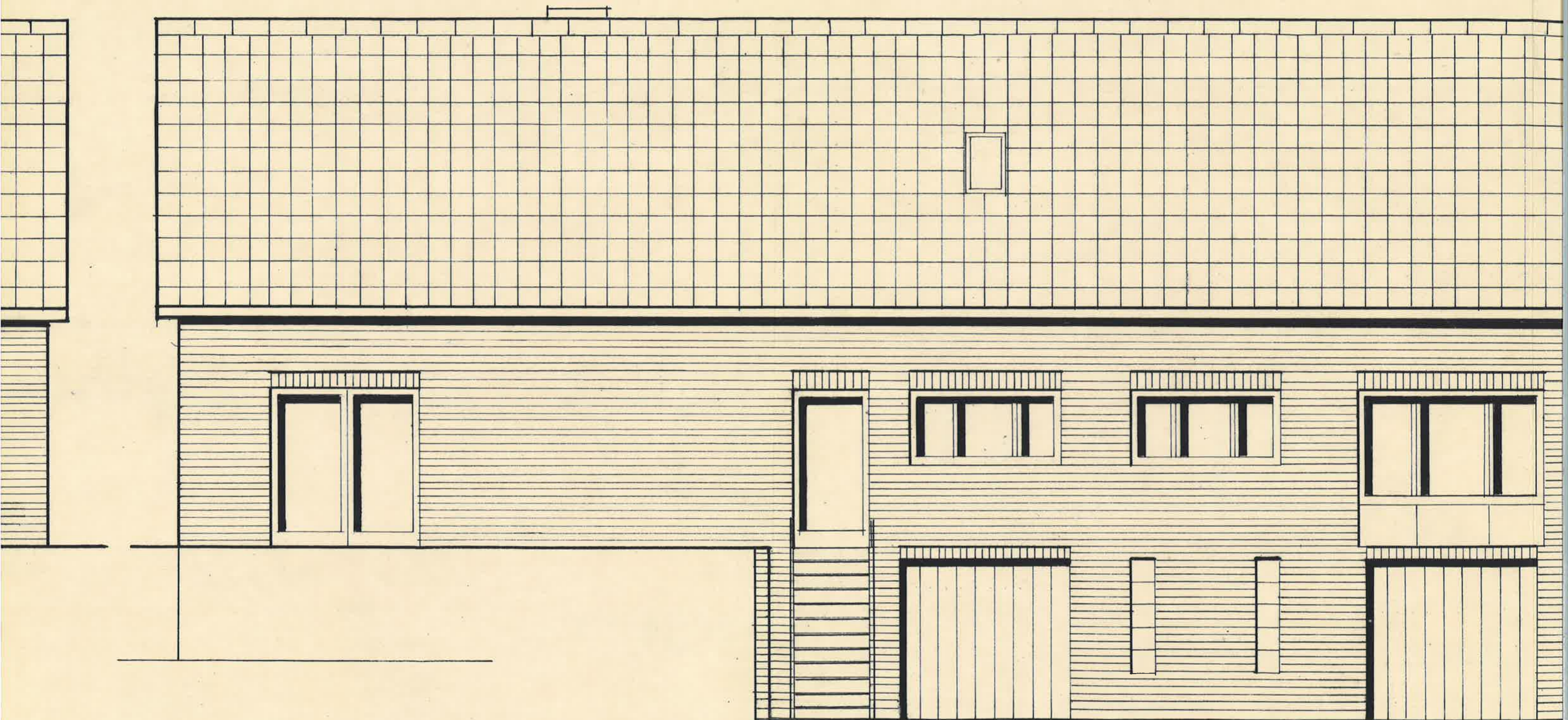

Achtergevel

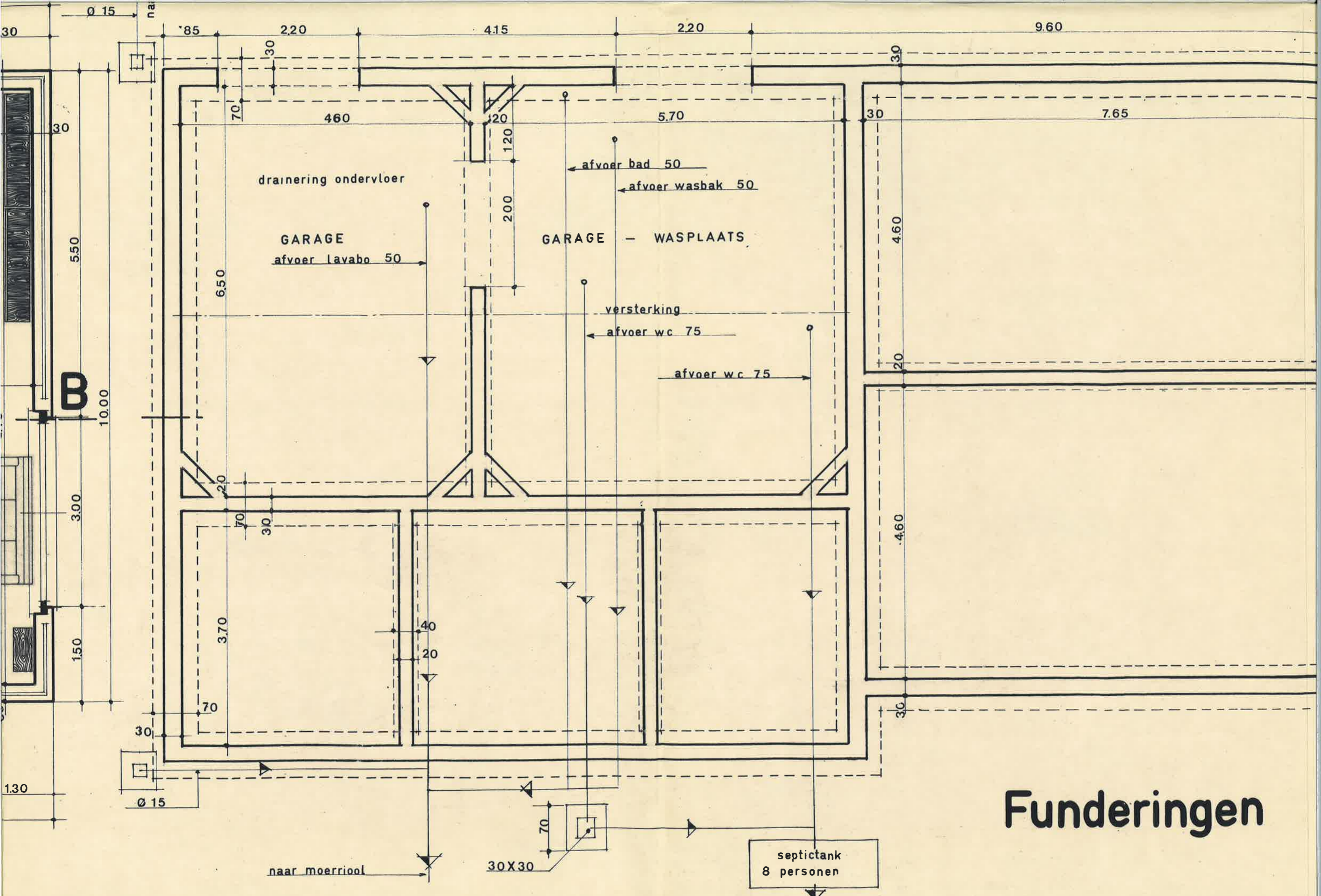

drainering ondervloer

GARAGE
afvoer lavabo 50

GARAGE - WASPLAATS

afvoer bad 50
afvoer wasbak 50

versterking
afvoer wc 75

afvoer wc 75

naar moerriool

30X30

septictank
8 personen

Funderingen

B

gewapende beton deksteen

slabben zink 14

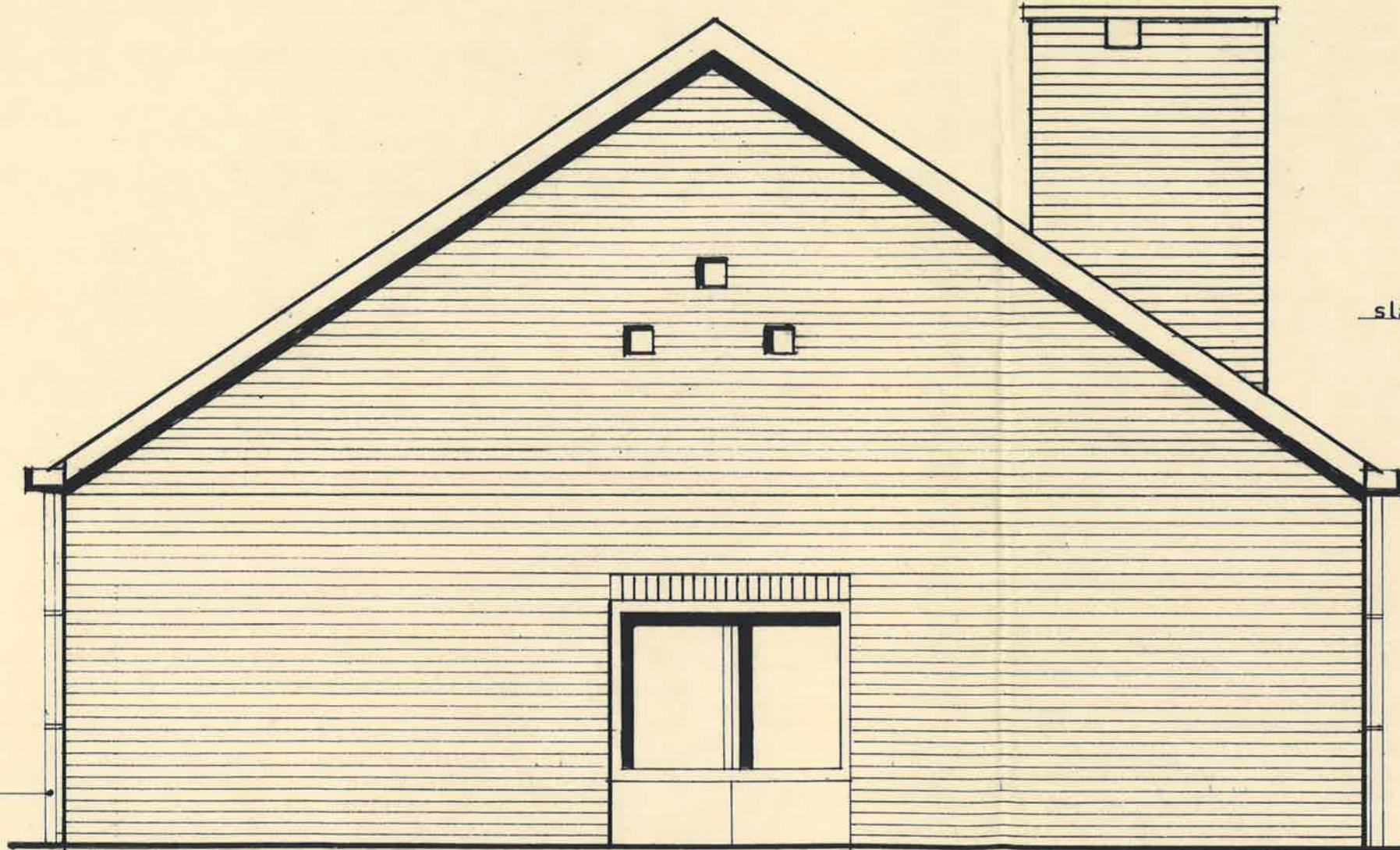

r.w. afvoerbuis in zink 14

Zijgevel links

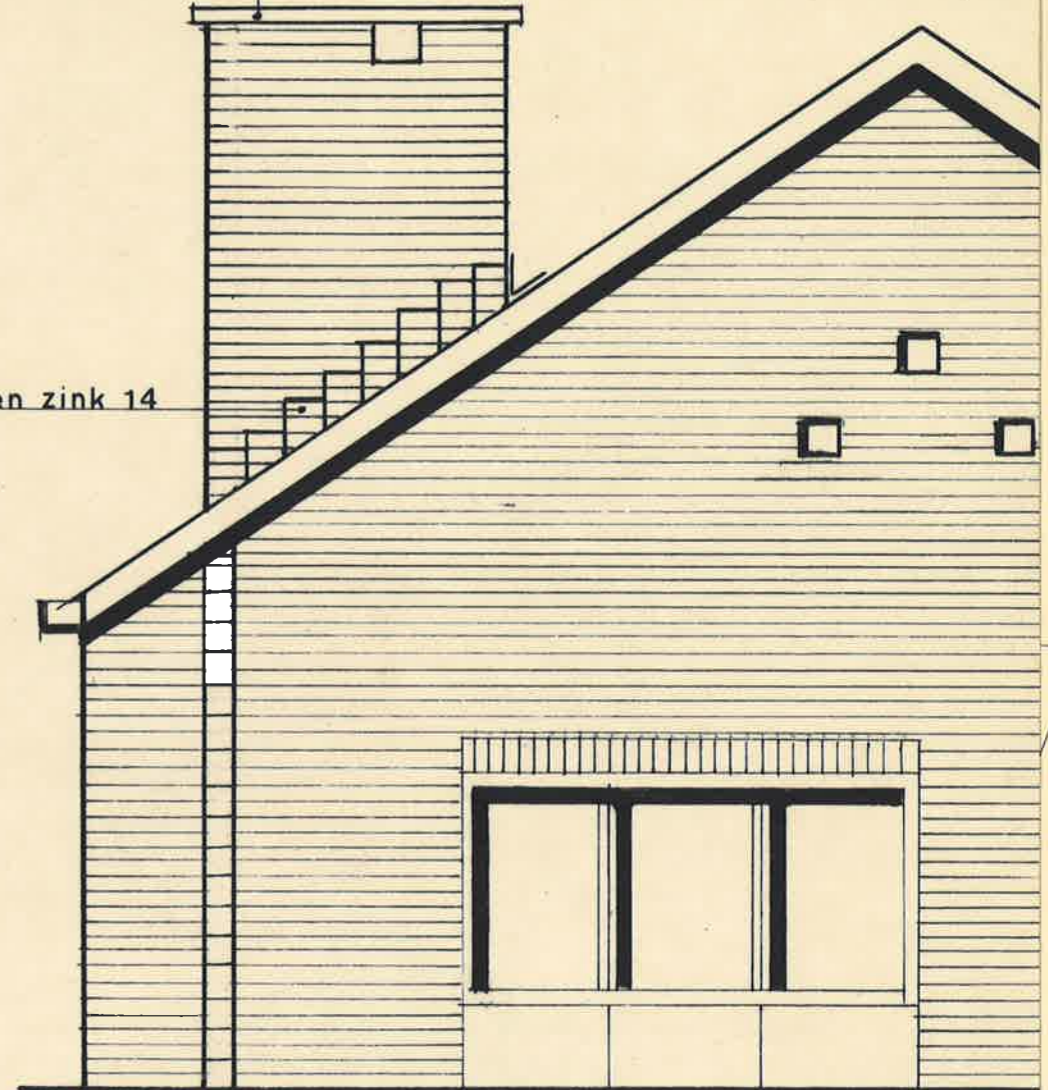

Zijgevel re

nok 008X023

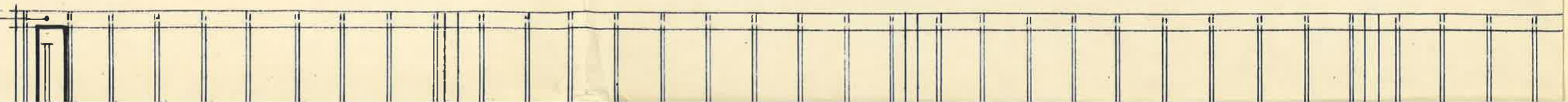

keper 0,050 X 0,065

muurplaat 0,08 X 0,18

roostering 0,08 X 0,18

kroonlijst in g.beton

80
300
210
10

2,60

2,05

150
40
30
30

GRONDPEIL

steenslag beton

70

40

70

gewapend beton

Doorsnede A-B

INPLANTINGSPLAN

Schaal: 1/500

LIGGINGSPLAN

Sectie A Nr. 646^g

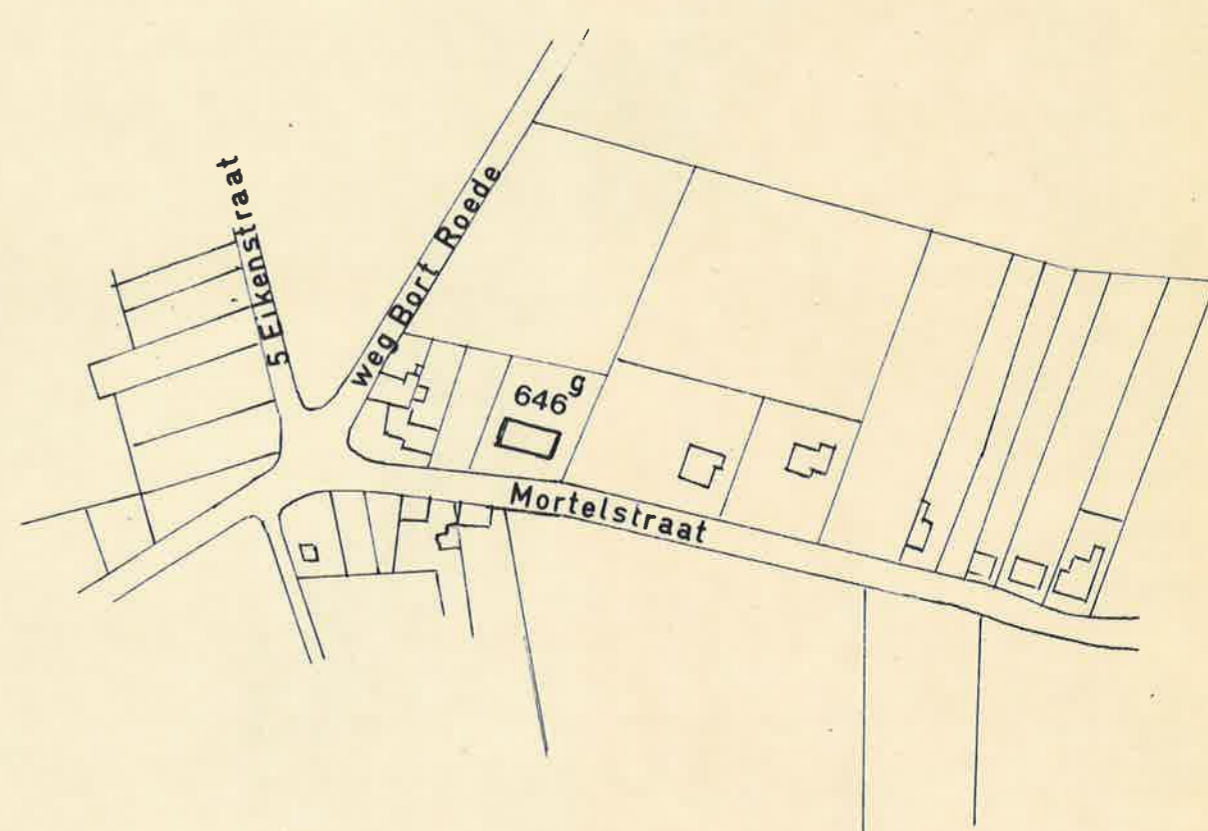
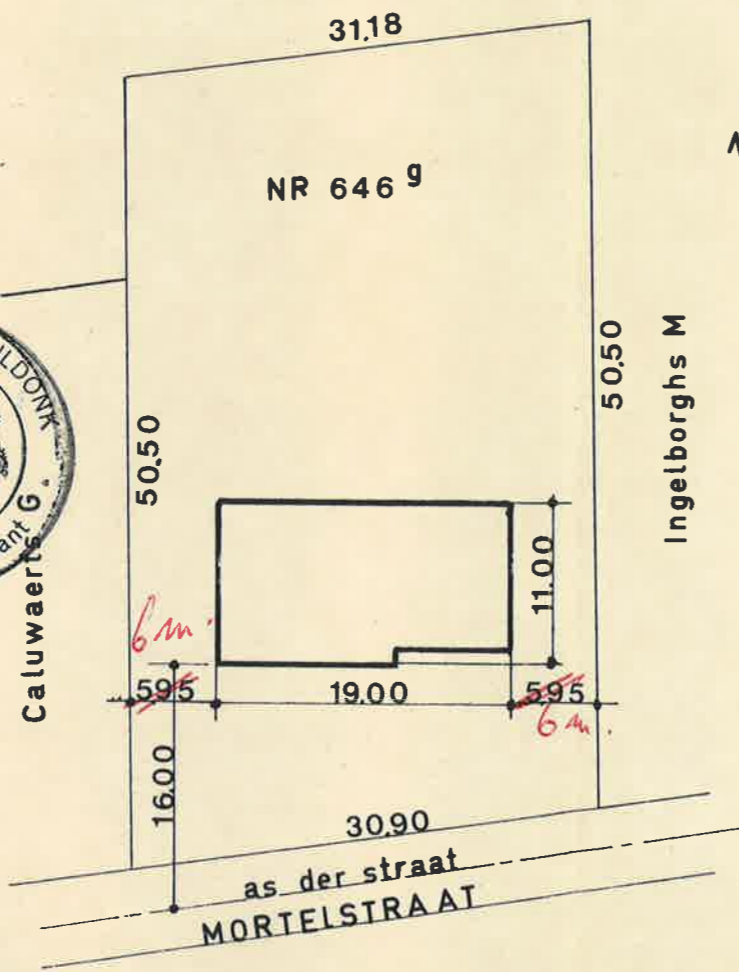
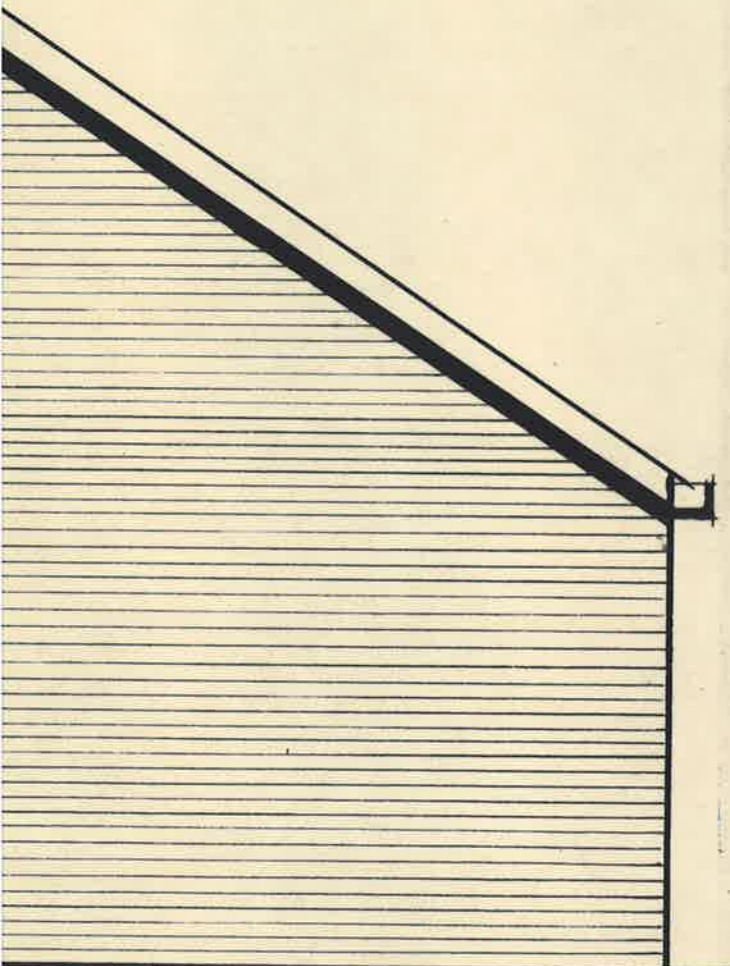

chts

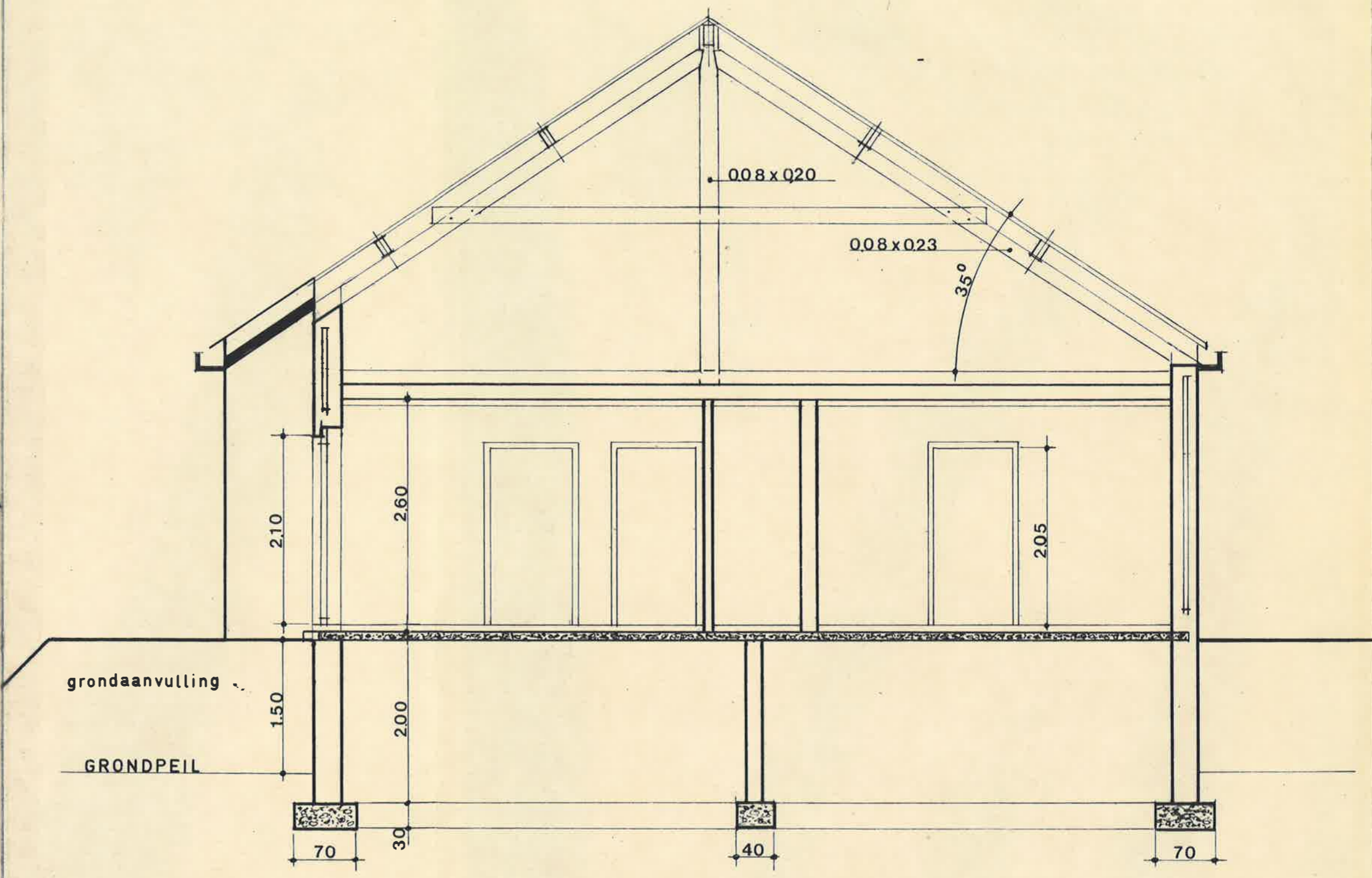
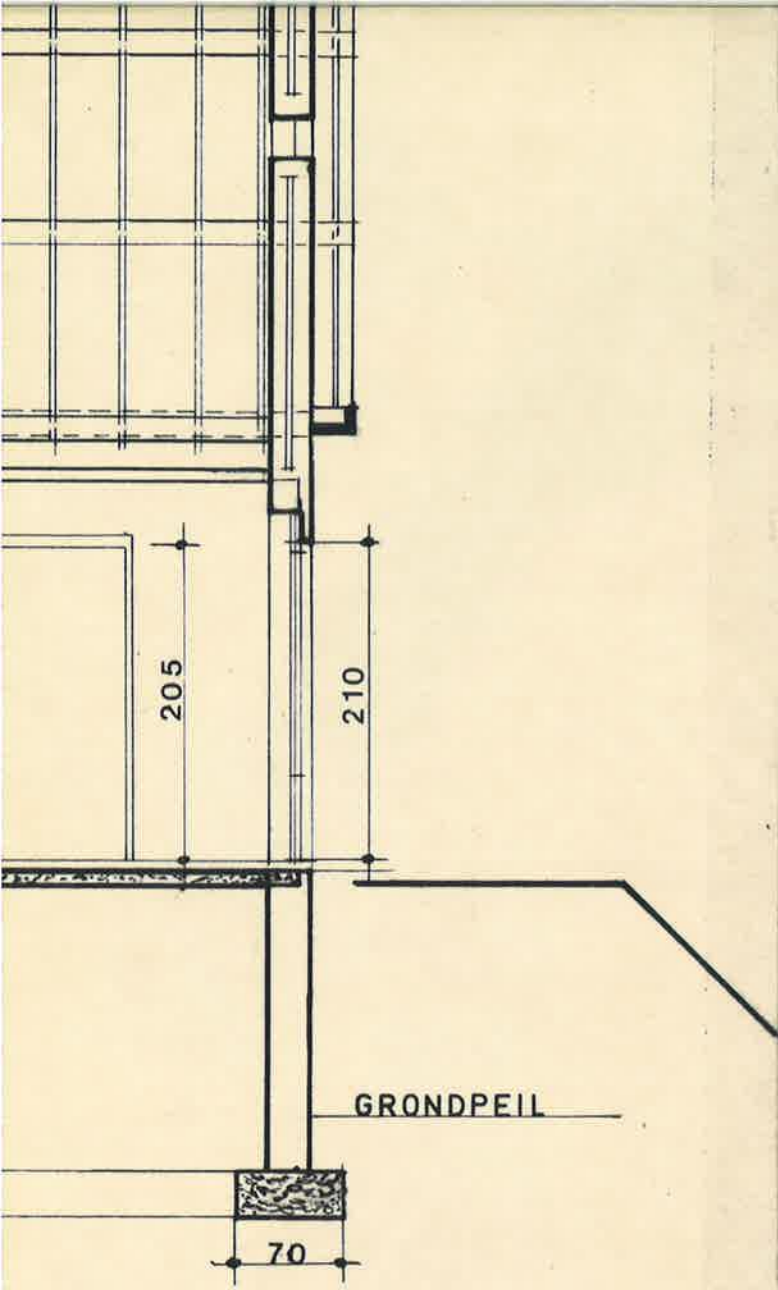

Doorsnede C-D

Provincie

BRABANT

Gemeente

foto ↗

TILDONK

ONTWERP TOT HET BOUWEN VAN EEN BUNGALOW

Bouwheer

Mr x MW [redacted]

Woonplaats

[redacted]

Gemeente

[redacted]

Bouwplaats

MORTELSTRAAT TILDONK

Schaal

2 100

Sectie

A 646^g

handtekening

ARCHITEKT :

[redacted]
Ingeschreven op de tabel van de orde
der architecten v.d. prov. West-Vlaanderen.

handtekening

AANNEMER :

handtekening

OPMERKINGEN :

PLAN
NR:

DATUM
April '75