

TECHNISCH BUREAU VERBRUGGHEN

VZW



Controleorganismen erkend door het ministerie

ZETEL ANTWERPEN
Van der Sweepstraat 3 bus 44
2000 Antwerpen
Tel. 03 216 28 90
Fax 03 238 86 65
ZETEL BRUSSEL
Clovislaan 15
1000 Brussel
Tel. 02 230 81 82
Fax 02 230 80 08

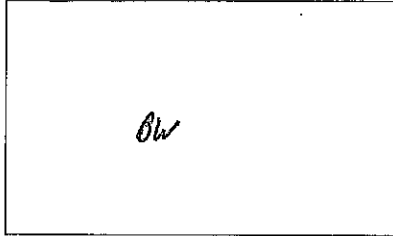

O. ref.: _____

U. ref.: _____

VERSLAG NR.: 46/051216-05

PROCES-VERBAAL OVER HET ONDERZOEK VAN EEN ELEKTRISCHE LAAGSPANNINGSINSTALLATIE

ADRES INSTALLATIE: Breakfast, 17
3030 Ternuise 1ste etage

EIGENAAR: Trappeniers

Adres: _____

OPDRACHTGEVER: Lambotte 5

Adres: rue des Batys, 19

INSTALLATEUR: 1457 Walbeem

Adres: _____

BTW of IK: 655 587 858

STROOMLEVERANCIER: Eclitabel
Ref.: _____ Teller nr. te plaatsen
Index: _____

Datum van het onderzoek: 16/12/05 Aard van het onderzoek: gelijkvormigheidsonderzoek - controlebezoek volgens:

AREI art. 270 (AREI art. 271) (AREI art. 276) (ARAB art. 262) (T.R. art. 234) (Voorschr. stroomlev.) Eclitabel

Aard installatie: Nieuwe Uitbreiding - Wijziging - Voorlopig - Verzwaring; Type der lokalen: Wonen

Begin werken: Fundering vóór na 1.10.81 - Elektrische installatie vóór na 1.10.81 - 1.1.82 AREI art. 162

Aansluiting: Spanning 3x230 V Bescherming van de aansluiting MAX 40 A

Voedingskabel hoofdbord: 4 X 16 mm² Alg. schakelaar: type 2000mt 40A

Type van de aardelektrode: lus - baren - pennen - horizontale geleider Schema: D

Aantal borden: 1; Aantal eindstroombanen: 12; RA: 6,5 Ohm; RI tot > 20 MOhm

BESCHRIJVING: _____

Empty lines for description

Zie eindrapport en situatieschema's

Vastgestelde inbreuken en/of nota's: geen
nota: verlichtingsinstellen niet geplaatst

PROCES-VERBAAL VAN HET GELIJKVORMIGHEIDSONDERZOEK
gezien op
de aangestelde van de stroomvoeder
naam:
handtekening:

PLICHTEN VAN DE EIGENAARS, BEHEERDERS OF HUURDERS: Zie keerzijde.

BESLUIT
1. De installatie is conform. De algemene ADS werd verzegeld en de bédraads en situatieschema's werden voor gezien getekend.
De installatie dient opnieuw gecontroleerd uiterlijk op 16/12/2006 (art. 271 AREI) alsook vóór de Ingebruikname van elke belangrijke wijziging of beduidende uitbreiding, uitgevoerd voor deze datum.
2. De installatie is niet conform.
3. De installatie mag in dienst blijven indien zonder vertraging wordt voldaan aan de vastgestelde inbreuken en de gepaste maatregelen getroffen worden opdat de installatie geen gevaar vormt voor personen of goederen. De installatie is niet conform.
De installatie dient opnieuw gecontroleerd te worden uiterlijk op _____

DE AGENT-ONDERZOEKER: nr. + naam + handtekening

46/051216-05 [Signature]

De directeur,

Stookoliebrander geplaatst of niet geplaatst :

M e M :

type :

nr.:

installatie conform - niet conform

PLICHTEN VAN DE EIGENAARS - BEHEERDERS - HUURDERS

- van elektrische huishoudelijke installaties :
 - 1) Het proces-verbaal van het onderzoek dient bewaard te worden in het dossier van de elektrische installaties, samen met de ééndraad en situatieschema's.
 - 2) In het dossier dient elke wijziging aan de elektrische installatie vermeld te worden.
 - 3) Bij elk ongeluk aan personen overkomen, rechtstreeks of onrechtstreeks te wijten aan de aanwezigheid van elektriciteit, dient de Minister van Economische Zaken, Directie Elektrische Energie te worden verwittigd.
- van installaties waarop het ARAB van toepassing is :

"Krachtens art. 338-1b van het ARAB moet dit document ter kennis gebracht worden van het Comité voor Veiligheid, Gezondheid en Verfraaiing der Werkplaatsen tijdens de eerstvolgende vergadering." (K.B. 10.3.71).
- van alle installaties : elektrische installaties die niet conform zijn aan het AREI bij het gelijkvormigheidsonderzoek mogen niet in dienst genomen worden.

REGIONALE KANTOREN

ZETEL BRUSSEL :

Clovislaan 15 - 1000 BRUSSEL
Tel. 02 230 81 82 - Fax 02 230 80 08
E-mail : btv.brussel@skynet.be

Groot Brussel / Arr. Halle-Vilvoorde :

1000 BRUSSEL, Clovislaan 15 Tel. 02 230 81 82
E-mail : btv.brussel@skynet.be

ZETEL ANTWERPEN :

Van der Sweepstraat 3 bus 44 - 2000 ANTWERPEN
Tel. 03 216 28 90 - Fax 03 238 86 65
E-mail : btv.antwerpen@btvcontrol.be

Sector Antwerpen

2000 ANTWERPEN, Van der Sweepstraat 3 bus 44 Tel. 03 216 28 90
E-mail : btv.antwerpen@btvcontrol.be

Sector Limburg :

3583 PAAL, Sint Janstraat 57 Tel. 011 42 18 34 - Fax 011 45 44 83
E-mail : btv.limburg@skynet.be

Sector Noord-West-Vlaanderen :

8840 STADEN, Sint Janstraat 41 1/1 Tel. 051 70 25 48 - Fax 051 70 54 46
E-mail : btv.nwvlaanderen@skynet.be

Sector Oost-Vlaanderen :

9090 MELLE, Collegebaan 2F bus 2 Tel. 09 252 45 45 - Fax 09 252 50 50
E-mail : btv.oostvlaanderen@skynet.be

Sector Brabant / Arr. Leuven :

3210 LUBBEEK, Slabbaertstraat 18 Tel. 016 63 47 45 - Fax 016 63 12 21
E-mail : btv.vlaamsbrabant@skynet.be

Sector Zuid-West-Vlaanderen :

8530 HARELBEKE, Jan Breydelstraat 98 Tel. 056 70 54 05 - Fax 056 70 54 22
E-mail : btv.zwvlaanderen@skynet.be

BUREAU REGIONAUX

SIEGE DE BRUXELLES :

Bld. Clovis 15 - 1000 BRUXELLES
Tél. 02 230 81 82 - Fax 02 230 80 08
E-mail : btv.brussel@skynet.be

SIEGE D'ANVERS :

Van der Sweepstraat 3 bus 44 - 2000 ANTWERPEN
Tél. 03 216 28 90 - Fax 03 238 86 65
E-mail : btv.antwerpen@btvcontrol.be

BUREAU REGIONAUX :

- Grand Bruxelles :

1000 BRUXELLES, Bld Clovis 15 Tél. 02 230 81 82
E-mail : btv.brussel@skynet.be

- Secteur de Liège :

4000 LIEGE, rue Julien d'Andrimont 1 bte 2
Tél. 04 253 19 72 - Fax 04 225 01 58
E-mail : btv.liege@skynet.be

- Secteur de Namur et de Luxembourg :

5590 CINEY, rue Notre Dame De Hal 9
Tél. 083 21 35 27 - Fax 083 21 45 17
E-mail : btv.namur@skynet.be

- Secteur de Hainaut :

7130 BINCHE, Place E. Derbaix 16
Tél. 064 33 64 56 - Fax 064 33 05 08
E-mail : btv.hainaut@skynet.be

- Secteur de Brabant Wallon :

1360 PERWEZ, Av. Wilmart 24
Tél. 081 65 84 59 - Fax 081 65 84 78

TABLEAU APPARTEMENT PREMIER ETAGE

- A.Boiller évier
- B.Salle de bain
- C.Machine à laver
- D.Sechoir
- E.Eclairage hall + prises chambres
- F.Eclairage chambres
- G.Eclairage cuisine + salon
- H.Prises salon
- I.Four
- J.Prises cuisine
- K.Taque
- L.Chaudière.

BTV

16 DEC. 2005

DONNEAUX



Premier Etage

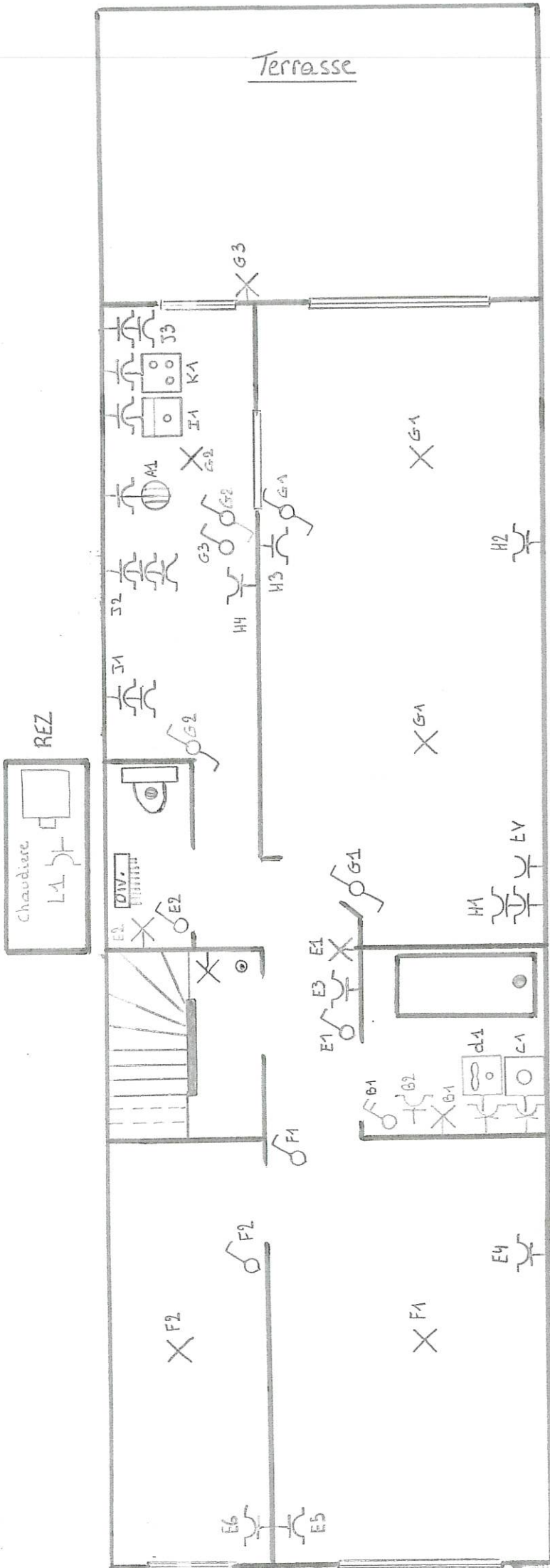

INSTALLATEUR

LAMBOTTE S
RUE DU BATY 19
1457 WALHAIN

TVA 655/597/858

PROPRIETAIRE

TRAPPENIERS
BROEKSTRAAT,17
3080 TERVUEREN

ADRESSE DE L'INSTALLATION

BROEKSTRAAT,17
3080 TERVUEREN

B.T.V

BTV

16 DEC. 2005

DONNEAUX / 40

INSTALLATEUR

LAMBOTTE S
RUE DU BATY 19
1457 WALHAIN

TVA 655/597/858

ADRESSE DE L'INSTALLATION

TRAPPENIERS
BROEKSTRAAT,17
3080 TERVUEREN

16 DEC. 2005

CONJEAUX / 40

