

TECHNISCH BUREAU VERBRUGGHEN

VZW



Controleorganisme erkend door het ministerie

ZETEL ANTWERPEN
Van der Sweepstraat 3 bus 44
2000 Antwerpen
Tel. 03 216 28 90
Fax 03 238 86 65
ZETEL BRUSSEL
Clovislaan 15
1000 Brussel
Tel. 02 230 81 82
Fax 02 230 80 08

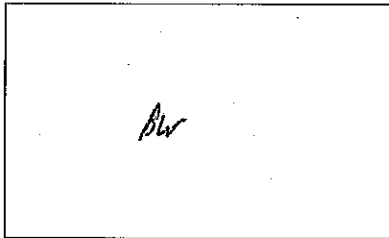

O. ref.: _____

U. ref.: _____

VERSLAG NR.: 4/051216-06

PROCES-VERBAAL OVER HET ONDERZOEK VAN EEN ELEKTRISCHE LAAGSPANNINGSINSTALLATIE

ADRES INSTALLATIE: Braekstraat 11
3080 Tennooren appartement 1^e etage

EIGENAAR: Trappenaers

Adres: _____

OPDRACHTGEVER: _____

Adres: Lambotte 5.

INSTALLATEUR: me de Bate, 19

Adres: 1457 Wallum

BTW of IK: 655 597 858

STROOMLEVERANCIER: Electabel

Ref.: _____ Teller nr. te plaatsen

Index: _____

Datum van het onderzoek: 16/11/05 Aard van het onderzoek: gelijkvormigheidsonderzoek - controlebezoek volgens:

(AREI art. 270) (AREI art. 271) (AREI art. 276) (ARAB art. 262) (F.R. art. 231) (Voorschr. stroomlev.) Electabel

Aard installatie: Nieuw - ~~Uitbreiding~~ - ~~Wijziging~~ - ~~Voorlopig~~ - ~~Verzwarend~~: Type der lokalen: Wonen

Begin werken: Fundering voor na 1.10.81 - Elektrische installatie voor na 1.10.81 - ~~1.1.80~~ AREI art. 86

Aansluiting: Spanning 3x230 V Bescherming van de aansluiting MAX 40 A

Voedingskabel hoofdbord: 4 x 10 mm² Alg. schakelaar: type 3-poort 4-pol

Type van de aardelektrode: lus-baren / pennen - ~~horizontale geleider~~ Schema: Ⓢ

Aantal borden: 1; Aantal eindstroombanen: 10; RA: 6,5 Ohm; RI tot 70 MOhm

BESCHRIJVING: _____

Zie eendracht en situatieschema's

Vastgestelde inbreuken en/of nota's: ja, -
nota: Verlichtings toestellen niet geplaatst

PROCES-VERBAAL VAN HET GELIJKVORMIGHEIDSONDERZOEK
gezien op _____
de aangestelde van de stroomverdelers
naam: _____
handtekening: _____

PLICHTEN VAN DE EIGENAARS, BEHEERDERS OF HUURDERS: Zie keerzijde.

BESLUIT De installatie is conform. De algemene ADS werd verzegeld en de ééndraads en situatieschema's werden voor gezien getekend. De installatie dient opnieuw gecontroleerd uiterlijk op 16/12/2006 (art. 271 AREI) alsook vóór de ingebruikname van elke belangrijke wijziging of beduidende uitbreiding, uitgevoerd voor deze datum.

2. De installatie is niet conform.

3. De installatie mag in diefst blijven indien zonder vertraging wordt voldaan aan de vastgestelde inbreuken en de gepaste maatregelen getroffen worden opdat de installatie geen gevaar vormt voor personen of goederen. De installatie is niet conform.

De installatie dient opnieuw gecontroleerd te worden uiterlijk op _____

DE AGENT-ONDERZOEKER:
nr. + naam + handtekening

40/0. DOORNAUX

De directeur,

Stookoliebrander geplaatst of niet geplaatst : _____

M e M : _____

type : _____

nr.: _____

installatie conform - niet conform _____

PLICHTEN VAN DE EIGENAARS - BEHEERDERS - HUURDERS

- van elektrische huishoudelijke installaties :
 - 1) Het proces-verbaal van het onderzoek dient bewaard te worden in het dossier van de elektrische installaties, samen met de ééndraad en situatieschema's.
 - 2) In het dossier dient elke wijziging aan de elektrische installatie vermeld te worden.
 - 3) Bij elk ongeluk aan personen overkomen, rechtstreeks of onrechtstreeks te wijten aan de aanwezigheid van elektriciteit, dient de Minister van Economische Zaken, Directie Elektrische Energie te worden verwittigd.
- van installaties waarop het ARAB van toepassing is :

"Krachtens art. 338-1b van het ARAB moet dit document ter kennis gebracht worden van het Comité voor Veiligheid, Gezondheid en Verfraaiing der Werkplaatsen tijdens de eerstvolgende vergadering." (K.B. 10.3.71).
- van alle installaties : elektrische installaties die niet conform zijn aan het AREI bij het gelijkvormigheidsonderzoek mogen niet in dienst genomen worden.

REGIONALE KANTOREN

ZETEL BRUSSEL :

Clovislaan 15 - 1000 BRUSSEL
Tel. 02 230 81 82 - Fax 02 230 80 08
E-mail : btv.brussel@skynet.be

Groot Brussel / Arr. Halle-Vilvoorde :

1000 BRUSSEL, Clovislaan 15
Tel. 02 230 81 82
E-mail : btv.brussel@skynet.be

ZETEL ANTWERPEN :

Van der Sweepstraat 3 bus 44 - 2000 ANTWERPEN
Tel. 03 216 28 90 - Fax 03 238 86 65
E-mail : btv.antwerpen@btvcontrol.be

Sector Antwerpen

2000 ANTWERPEN, Van der Sweepstraat 3 bus 44
Tel. 03 216 28 90
E-mail : btv.antwerpen@btvcontrol.be

Sector Limburg :

3583 PAAL, Sint Janstraat 57
Tel. 011 42 18 34 - Fax 011 45 44 83
E-mail : btv.limburg@skynet.be

Sector Noord-West-Vlaanderen :

8840 STADEN, Sint Janstraat 41 1/1
Tel. 051 70 25 48 - Fax 051 70 54 46
E-mail : btv.nwestvlaanderen@skynet.be

Sector Oost-Vlaanderen :

9090 MELLE, Collegebaan 2F bus 2
Tel. 09 252 45 45 - Fax 09 252 50 50
E-mail : btv.oostvlaanderen@skynet.be

Sector Brabant / Arr. Leuven :

3210 LUBBEEK, Slabbaertstraat 18
Tel. 016 63 47 45 - Fax 016 63 12 21
E-mail : btv.vlaamsbrabant@skynet.be

Sector Zuid-West-Vlaanderen :

8530 HARELBEKE, Jan Breydelstraat 98
Tel. 066 70 54 05 - Fax 056 70 54 22
E-mail : btv.zwestvlaanderen@skynet.be

BUREAU REGIONAUX

SIEGE DE BRUXELLES :

Bld. Clovis 15 - 1000 BRUXELLES
Tél. 02 230 81 82 - Fax 02 230 80 08
E-mail : btv.brussel@skynet.be

SIEGE D'ANVERS :

Van der Sweepstraat 3 bus 44 - 2000 ANTWERPEN
Tél. 03 216 28 90 - Fax 03 238 86 65
E-mail : btv.antwerpen@btvcontrol.be

BUREAU REGIONAUX :

- Grand Bruxelles :

1000 BRUXELLES, Bld Clovis 15
Tél. 02 230 81 82
E-mail : btv.brussel@skynet.be

- Secteur de Liège :

4000 LIEGE, rue Julien d'Andrimont 1 bte 2
Tél. 04 253 19 72 - Fax 04 225 01 58
E-mail : btv.liege@skynet.be

- Secteur de Namur et de Luxembourg :

5590 CINEY, rue Notre Dame De Hal 9
Tél. 083 21 35 27 - Fax 083 21 45 17
E-mail : btv.namur@skynet.be

Secteur de Hainaut :

7130 BINICHE, Place E. Derbaix 16
Tél. 064 33 64 55 - Fax 064 33 05 08
E-mail : btv.hainaut@skynet.be

Secteur de Brabant Wallon :

1380-PERWEZ, Av. Wilmar 24
Tél. 081 65 84 59 - Fax 081 65 84 78

TABLEAU COTE RUE (ETAGE 2)

- A. Lave vaisselle
- B. Séchoir
- C. Chaudière
- D. Machine à laver
- E. Salle de bain
- F. Sallon
- G. Chambre
- H. Taque
- I. Four
- J. Prise cuisine

BTV

16 DEC. 2005

DONNEAUX / 40



INSTALLATEUR ADRESSE DE L'INSTALLATEUR PROPRIÉTAIRE

LAMBOTTE S
RUE DU BATY 19
1457 WALHAIN
TVA 655/597/858

TRAPPENIERS
BROEKSTRAAT,17
3080 TERVUEREN

BROEKSTRAAT,17
3080 TERVUEREN

BTV
16 DEC. 2005
DONNEAUX / 40

côté Rue 2^{ème} Etage

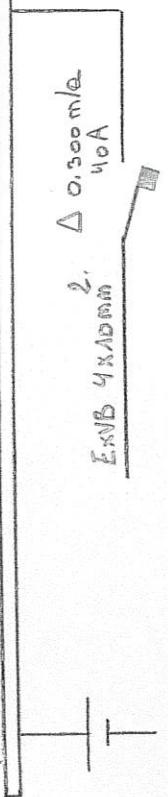
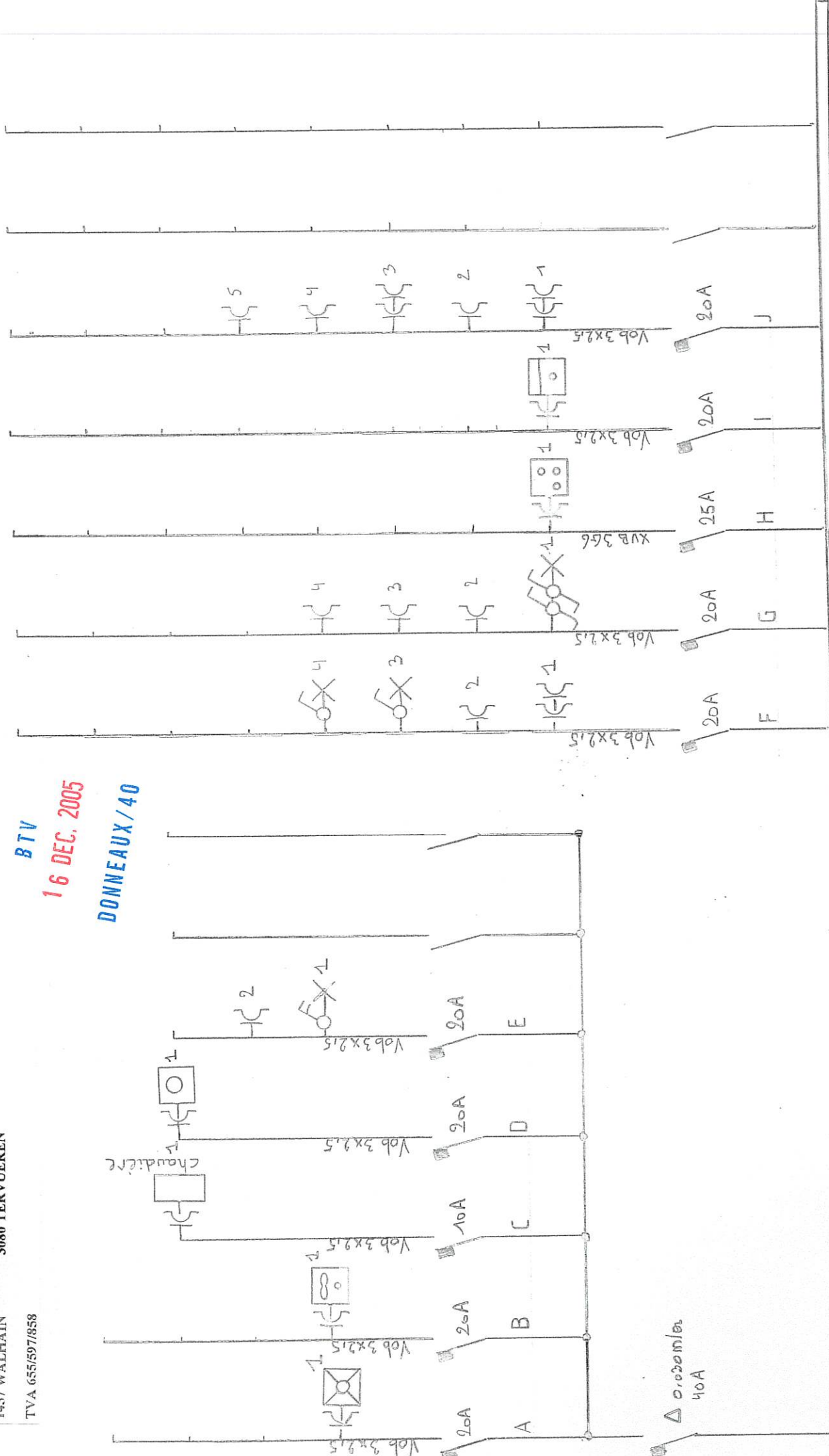

côté Rue 2^e Etage.

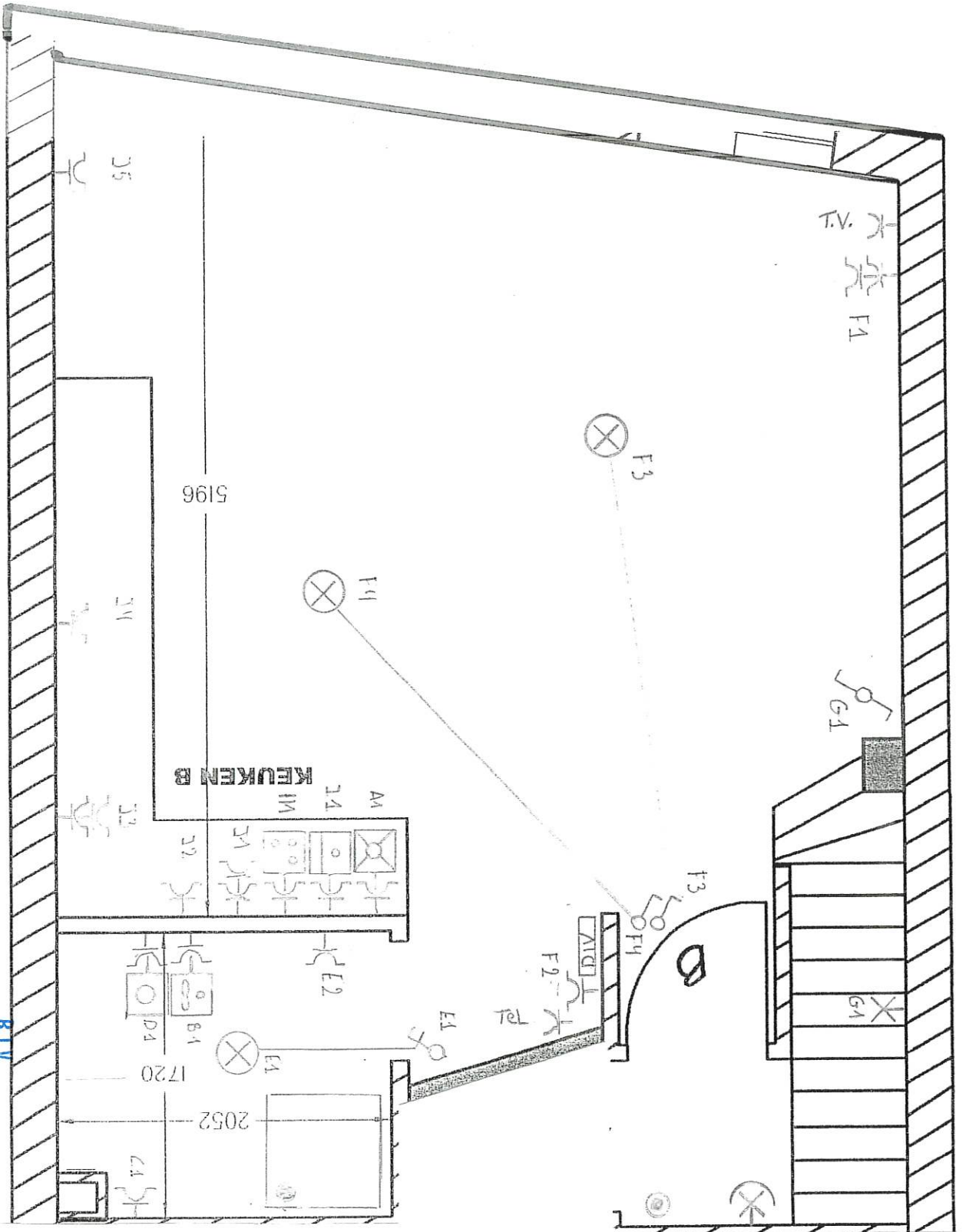

INSTALLATEUR

LAMBOTTES
RUE DU BATY 19
1457 WALHAIN

PROPRIETAIRE

TRAPPENIERS
BROEKSTRAAT,17
3080 TERVUEREN

ADRESSE DE L'INSTALLATION

BROEKSTRAAT,17
3080 TERVUEREN

B.T.V

16 DEC. 2005

DONNEAIX / 48

TVA 655/597/858

Café Rue 2^{ème} Etage

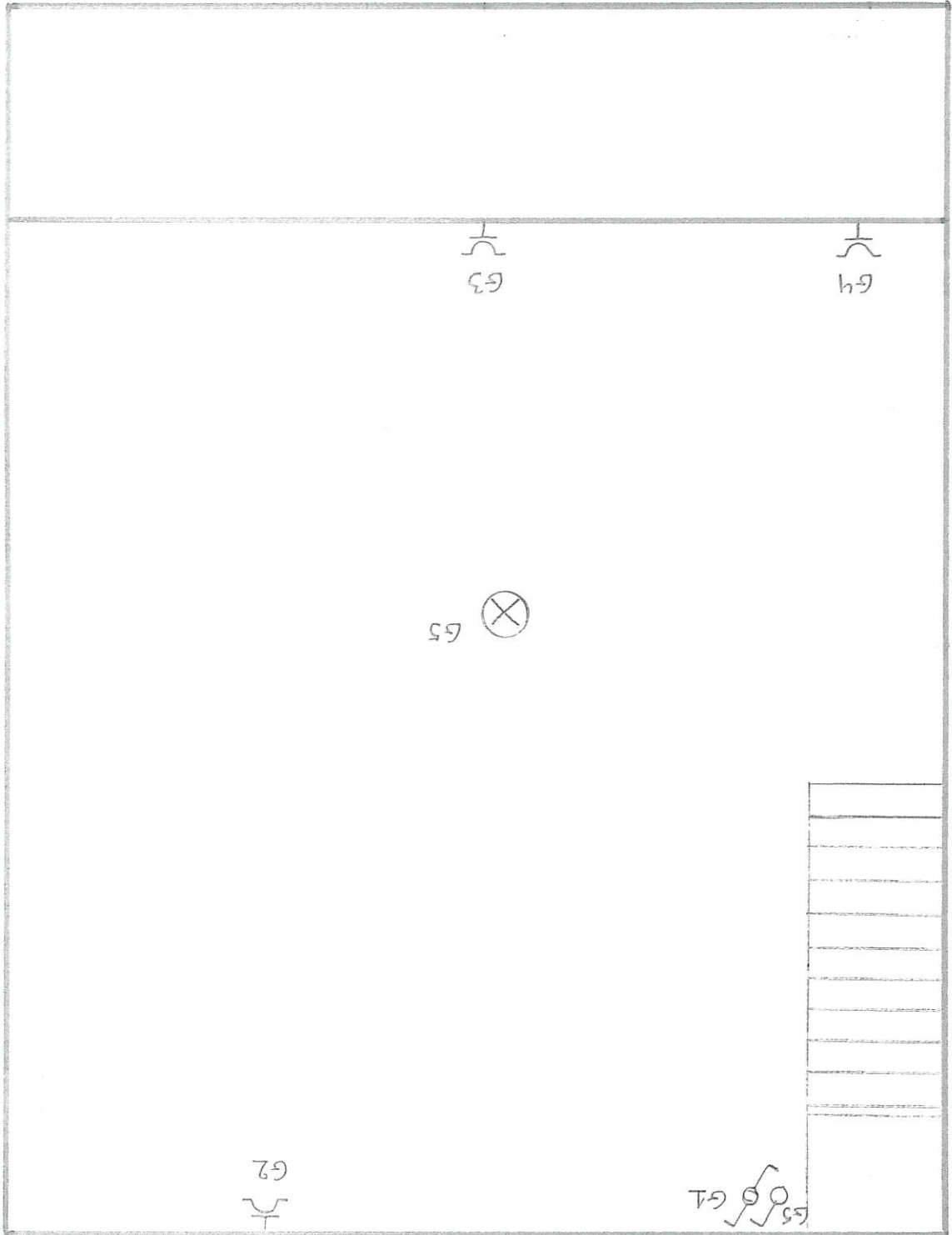

INSTALLATEUR

LAMBOTTES
RUE DU BATY 19
1457 WALHAIN
TVA 655/597/858

PROPRIETAIRE

TRAPPENIERS
BROEKSTRAAT,17
3080 TERVUEREN

ADRESSE DE L'INSTALLATION

BROEKSTRAAT,17
3080 TERVUEREN

B.T.V
BTV

16 DEC. 2005

DONNEAUX/40