

## TRAVAUX A REALISER

STRUCTURE PORTANTE POUR TERRASSE R0

CREATION D'UN ESCALIER EXTERIEUR QUI PERMETTRA D'EVACUER LES PERSONNES DES ETAGES R0, R+1 ET R+2 VERS LE JARDIN.

L'EXTENSION REpondra AUX NORMES INCENDIE EN VIGEUR:

- STRUCTURE RF 1 HEURE

L'ESCALIER REpondra AUX NORMES INCENDIE EN VIGEUR:

- ESCALIER METALLIQUE

- STRUCTURE ET ESCALIER CLASSE A0

- ESCALIER:

- 1 VOLLEE:

14 MARCHES SANS CONTRE MARCHE, GIRON 20CM HAUTEUR 18CM

L'ARRIVEE DE L'ESCALIER SE FERA AU NIVEAU DU JARDIN AU R-1.

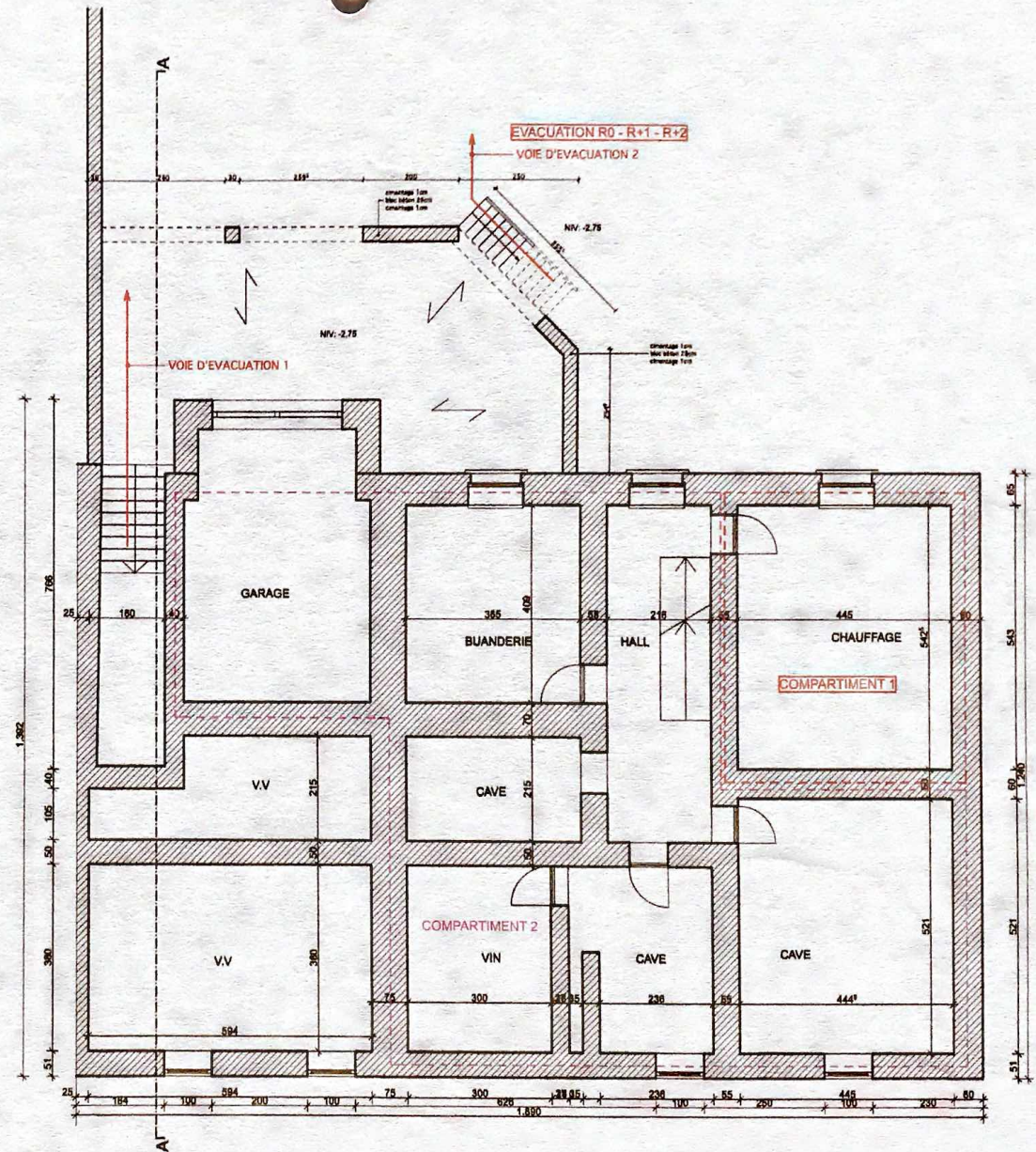

PLAN R-1 incendie

1:100

id	date	objet de la modification	id	date	objet de la modification

Breuu Philippe

ruelle Botton, 8  
4970 Stavelot  
e-mail : philippe.breuu@me.com  
gem: 0486/39.80.43



ce document reste la propriété de l'architecte et ne peut être utilisé sans son accord préalable. Les copies sont à effectuer sur place par l'empreneur et la qualité est à valider sur un bureau qualité

maître de l'ouvrage  
adresse du chantier  
section  
division  
parcelle

Frank Noten et Ad Nagel  
rue Neuve 115 à 4970 Stavelot  
rue Neuve 115 à 4970 Stavelot  
1870c

date de création	date de modification
20-04-2012	

## TRAVAUX A REALISER

CREATION D'UNE EXTENSION AU BALCON DU R+1

CETTE EXTENSION PERMETTRA D'EVACUER LES PERSONNES DU COMPARTIMENT 2 VERS L'ARRIERE DU BATIMENT OU SE TROUVE UNE ECHELLE DE SECOURS EXTERIEUR DESCANDANT JUSQU'AU R-0 AVEC UN PLANCHER INTERMEDIAIRE

L'EXTENSION DU BALCON REpondra AU NORME INCENDIE EN VIGEUR:

- STRUCTURE RF 1 HEURE

L'ESCALIER REpondra AU NORME INCENDIE EN VIGEUR:

- ESCALIER METALLIQUE

- STRUCTURE ET ESCALIER CLASSE A0

- ESCALIER:

- ESCALIER VERS R+2:

- 1er VOLLEE:

10 MARCHES SANS CONTRE MARCHE, GIRON 20CM HAUTEUR 18CM

- PALIER DROIT:

- 2ème VOLLEE:

11 MARCHES SANS CONTRE MARCHE, GIRON 20CM HAUTEUR 18CM

L'ARRIVEE DE L'ESCALIER SE FERA AU NIVEAU DU R+2.

- ECHELLE VERS R0:

- 1er ECHELLE:

HAUTEUR 250CM

- PALIER INTERMEDIAIRE CAILLEBOTIS METALLIQUE

- 2ème ECHELLE:

HAUTEUR 245CM

L'ARRIVEE DE L'ECHELLE SE FERA AU NIVEAU DE LA TERRASSE DU R0.

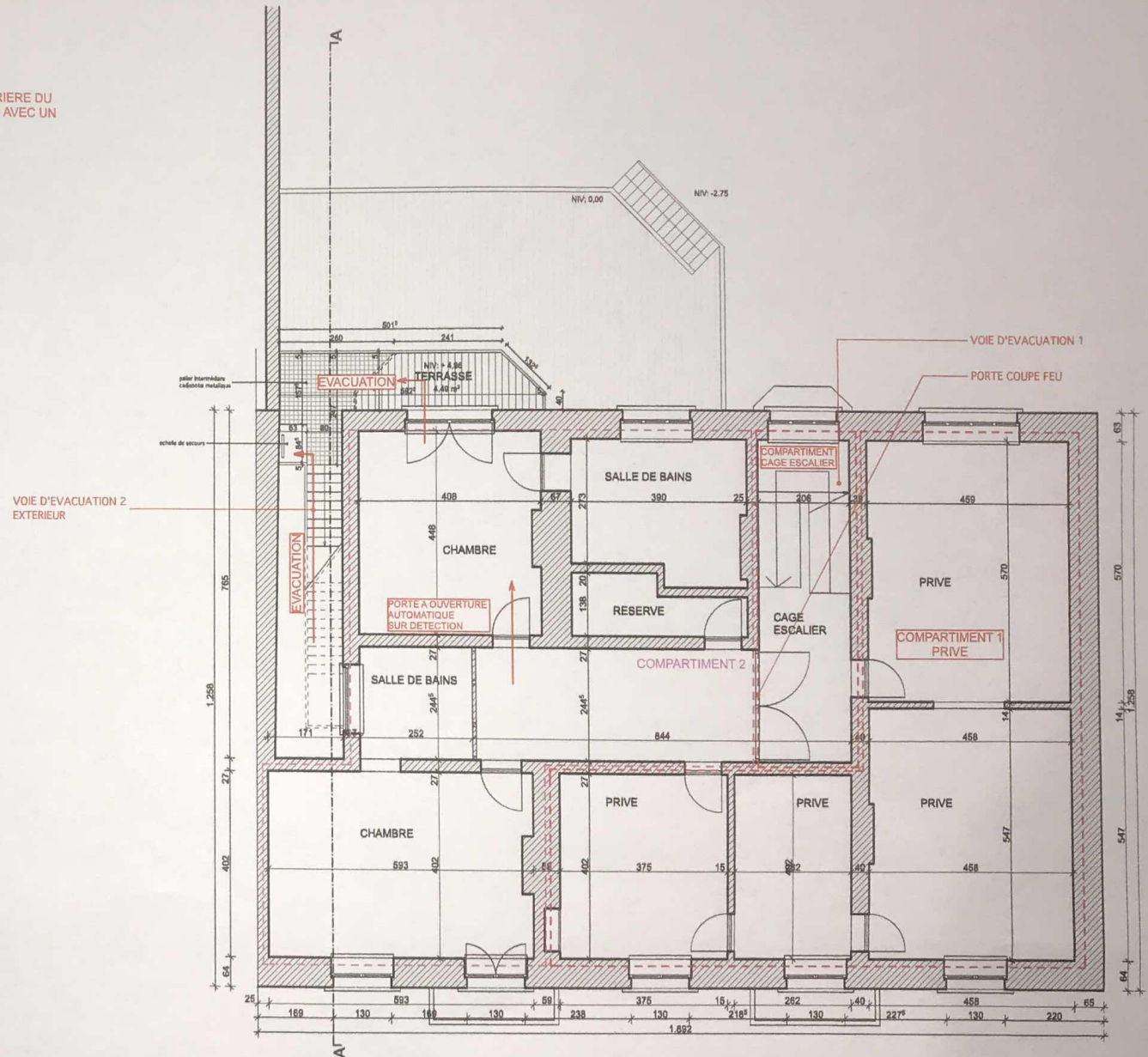

## LEGENDE

- COMPARTIMENT 1
- COMPARTIMENT 2

PLAN R+1

1:100

id	date	objet de la modification	id	date	objet de la modification

Brenu Philippe

ruelle Batton, 8  
4970 Stavelot



ce document reste la propriété de l'architecte et ne peut être utilisé sans son accord préalable. Les copies sont à verser sur place

maître de l'ouvrage  
Frank Noten et Ad Nagel  
rue Neuve 115 à 4970 Stavelot  
section B

date de création  
20-04-2012  
date de modification

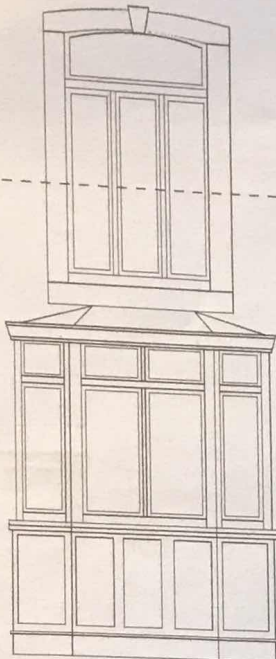
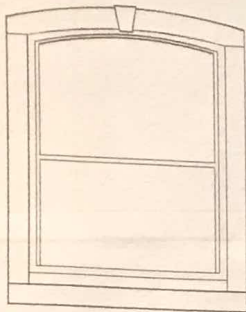
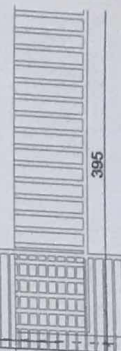
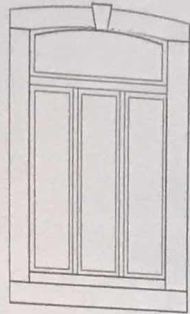
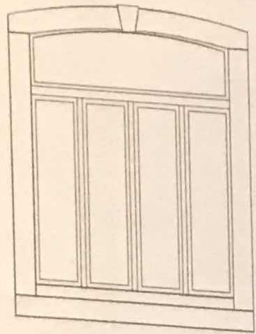

100  
275

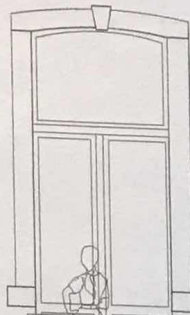

495,98

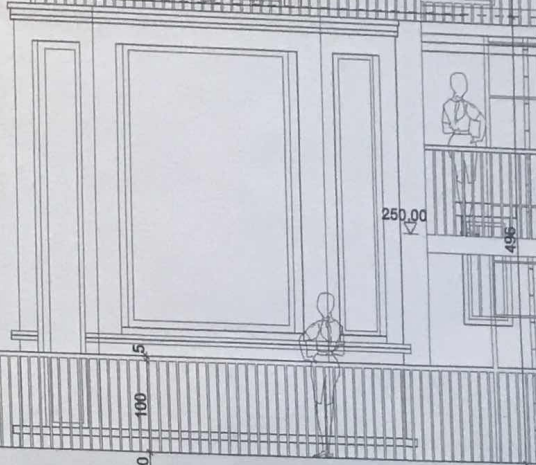

250,00

395

496

0,00

100

30

TERRAIN NATUREL = TERRAIN PROJETTE

-275,00

245

275

ELEVATION ARRIERE

1:50

id	date	objet de la modification	id	date	objet de la modification

Brenu Philippe  
 rue de Botzon, 8  
 4970 Stavelot  
 e-mail : philippe.brenu@me.com  
 gsm: 0486/39.80.43



ce document n'est ni la propriété de l'architecte et ne peut être utilisé sans son accord préalable. Les copies sont à l'usage des plans par l'architecte et le maître de l'ouvrage.

maître de l'ouvrage : Frank Noten et Ad Nagel  
 adresse du chantier : rue Neuve 115 à 4970 Stavelot  
 section : 8  
 division : 1  
 parcelle : 1870c  
 rue Neuve 115 à 4970 Stavelot



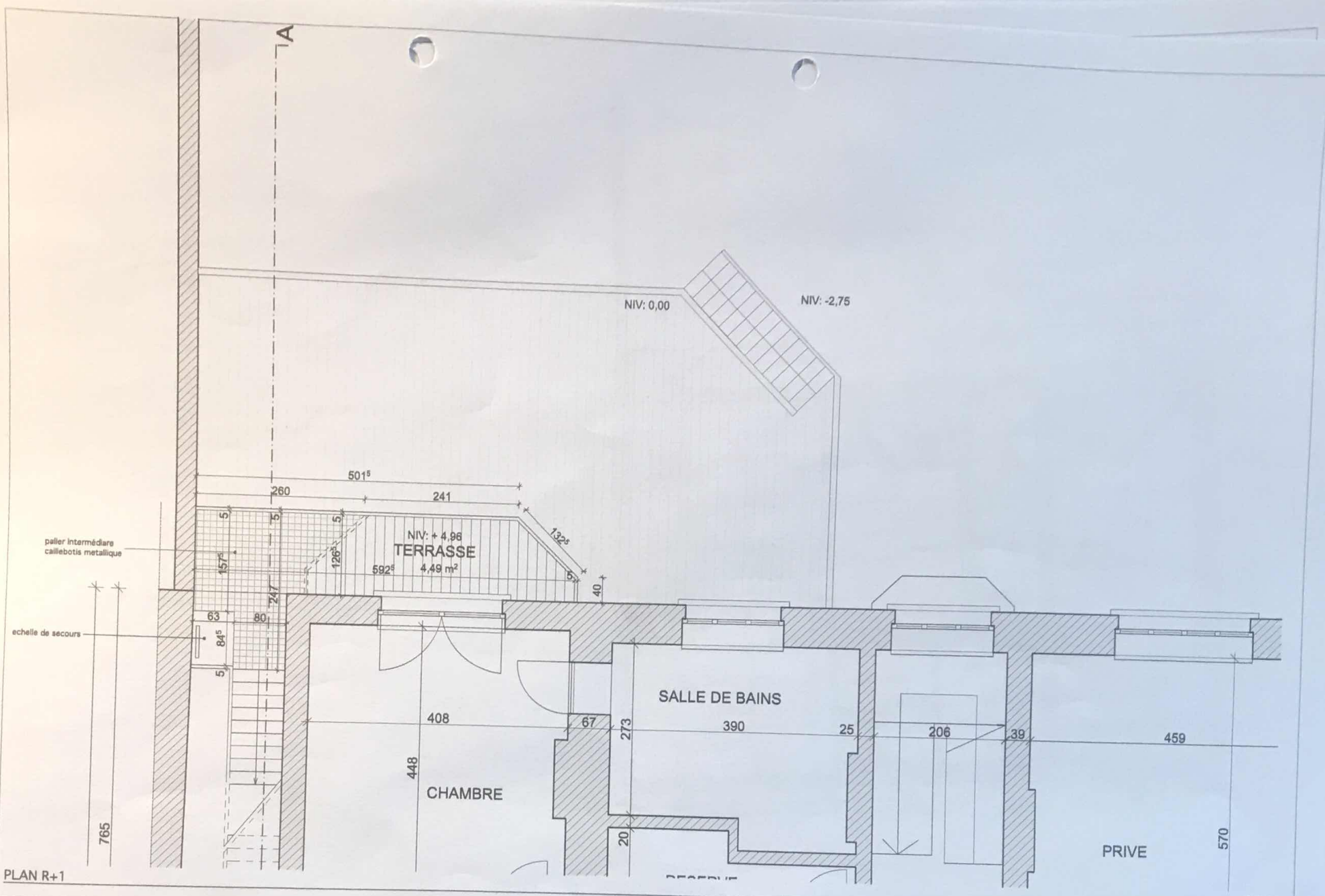

PLAN R+1

1:50

id	date	objet de la modification	id	date	objet de la modification

Brenu Philippe  
 ruelle Botton, 8  
 4970 Stavelot  
 e-mail : philippe.brenu@me.com  
 gsm: 0496/39.80.43



ce document reste la propriété de l'architecte et ne peut être utilisé sans son accord préalable. Les copies sont à vérifier sur place par l'architecte et le titulaire est à contacter par un téléphone portable.

maître de l'ouvrage: Frank Noten et Ad Nagel  
 adresse du chantier: rue Neuve 115 à 4970 Stavelot  
 SECTION: 8  
 division: 1  
 parcelle: 1.873c  
 rue Neuve 115 à 4970 Stavelot

date de création	date de modification
02-04-2012	

## TRAVAUX A REALISER

CREATION D'UNE BARBACANE

PLACEMENT D'UN CHASSIS OUVRANT DIM. 80/200CM

CETTE SORTIE DONNERA SUR UN ESCALIER DE SECOURS EXTERIEUR.

L'ESCALIER REpondRA AU NORME INCENDIE EN VIGEUR:

- ESCALIER METALLIQUE

- STRUCTURE ET ESCALIER CLASSE A0

- ESCALIER:

- 1er VOLLEE:

10 MARCHES SANS CONTRE MARGE, GIRON 20CM HAUTEUR 18CM

- PALIER DROIT

- 2eme VOLLEE:

11 MARCHES SANS CONTRE MARGE, GIRON 20CM HAUTEUR 18CM

L'ARRIVEE DE L'ESCALIER SE FERA SUR L'EXTENSION DU BALCON DU R+1 EN CALLEBOTIS METALLIQUE DONNANT ACCES A L'ECHELLE DE SECOURS

VOIE D'EVACUATION Z  
ESCALIER EXTERIEUR

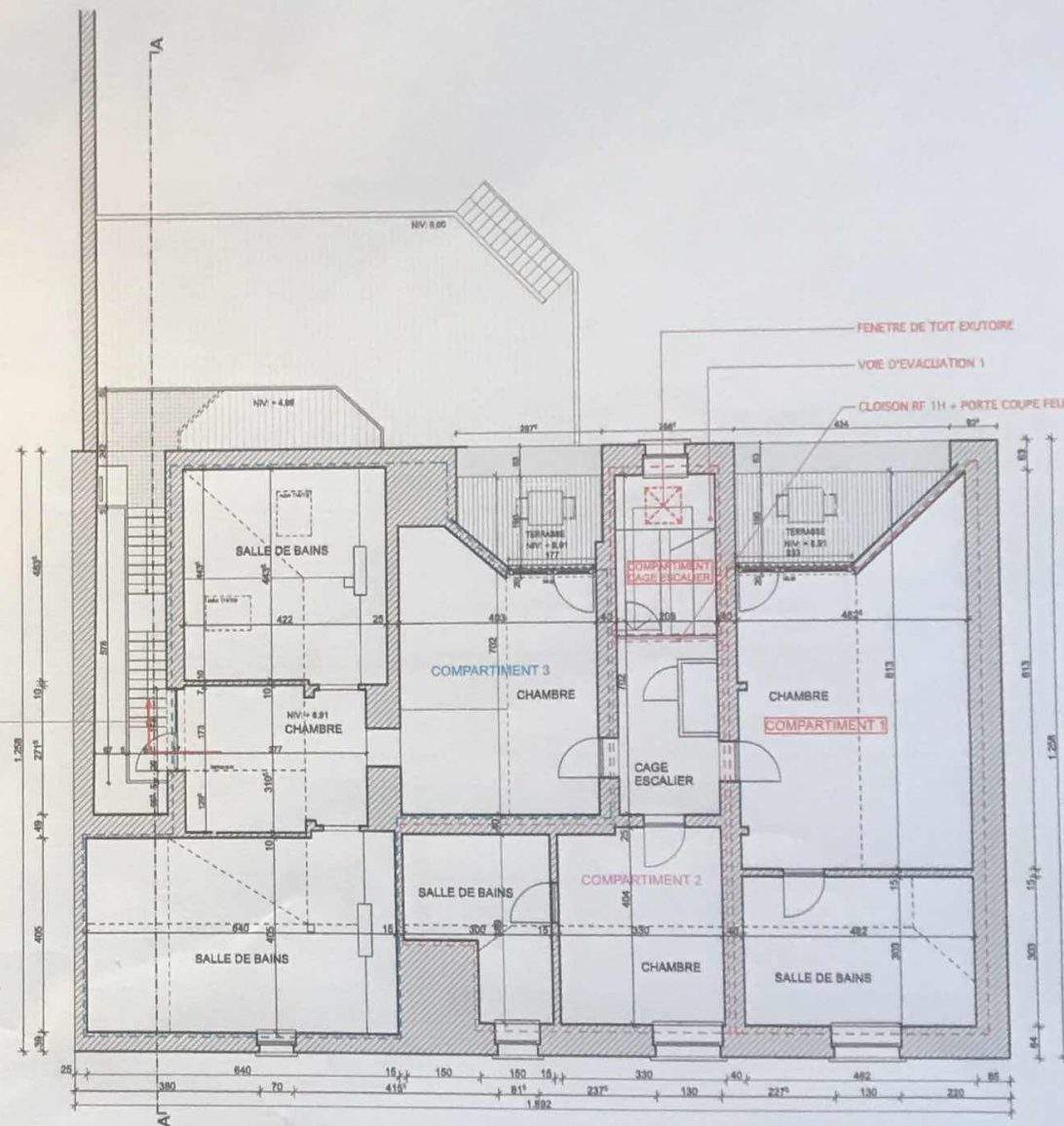

PLAN R+2

1:100

## LEGENDE

--- COMPARTIMENT 1

--- COMPARTIMENT 2

--- COMPARTIMENT 3

id	date	objet de la modification	id	date	objet de la modification

Brenu Philippe  
rue de Botton, 8  
4970 Stavelot  
e-mail : philippe.brenu@me.com  
gsm: 0486/39.80.43



Ce document reste la propriété de l'architecte et ne peut être utilisé sans son accord préalable. Les copies sont à réserver aux plans de l'architecte et la stabilité ne à calculer sur un terrain qualifié.

maître de l'ouvrage: Frank Noten et Ad Nagel  
rue Neuve 115 à 4970 Stavelot  
adresse du chantier: rue Neuve 115 à 4970 Stavelot  
section: B  
niveau: 1  
date: 18.10.20



## TRAVAUX A REALISER

### CREATION D'UNE TERRASSE

CREATION D'UN ESCALIER EXTERIEUR QUI PERMETTRA D'EVACUER LES PERSONNES DES ETAGES R+1 ET R+2 VERS LE JARDIN SE TROUVANT AU R-1.

### LA TERRASSE REpondRA AUX NORMES INCENDIE EN VIGEUR:

- STRUCTURE RF 1 HEURE

### L'ESCALIER REpondRA AUX NORMES INCENDIE EN VIGEUR:

- ESCALIER METALIQUE

- STRUCTURE ET ESCALIER CLASSE A0

- ESCALIER VERS R-1:

- 1 VOLLEE

15 MARCHES SANS CONTRE MARGE, GIRON 20CM HAUTEUR 18CM

L'ARRIVEE DE L'ESCALIER SE FERA AU NIVEAU DU JARDIN AU R-1.

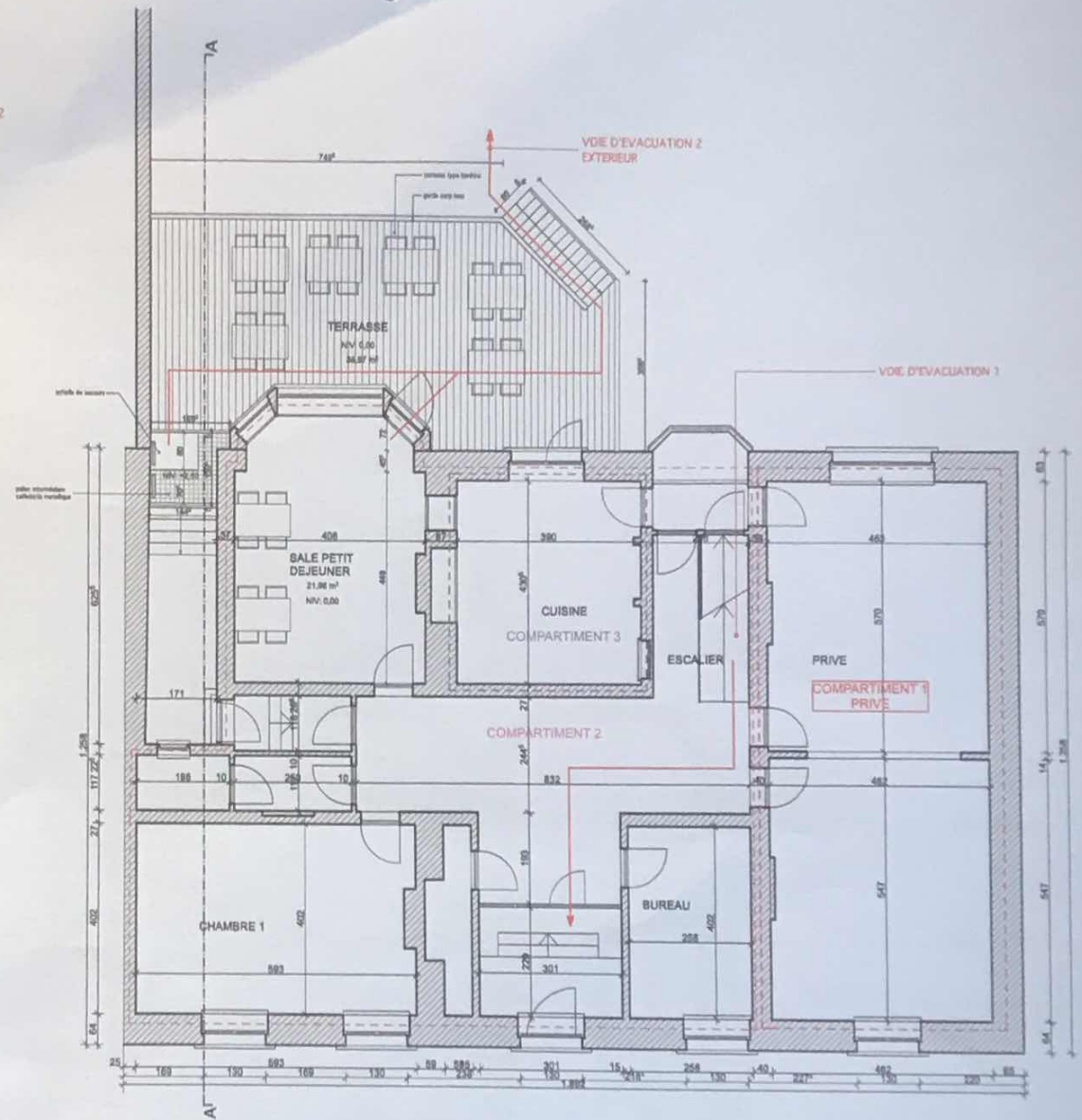

PLAN R0

1:100

## LEGENDE

- COMPARTIMENT 1
- COMPARTIMENT 2
- COMPARTIMENT 3

id	date	objet de la modification	id	date	objet de la modification

Brenu Philippe

ruele Botton, 8  
4970 Stavelot  
e-mail : philippe.brenu@me.com  
gsm: 0486/39.80.43



ce document reste la propriété de l'architecte et ne peut être utilisé, copié, réproduit, communiqué, sans autorisation écrite par l'architecte et le titulaire de la parcelle pour un terrain qualifié

maître de l'ouvrage  
adresse du chantier  
section  
division  
parcelle

Frank Noten et Ad Nage!  
rue Neuve 115 à 4970 Stavelot  
rue Neuve 115 à 4970 Stavelot

date de l'opération  
02-04-2016  
indice

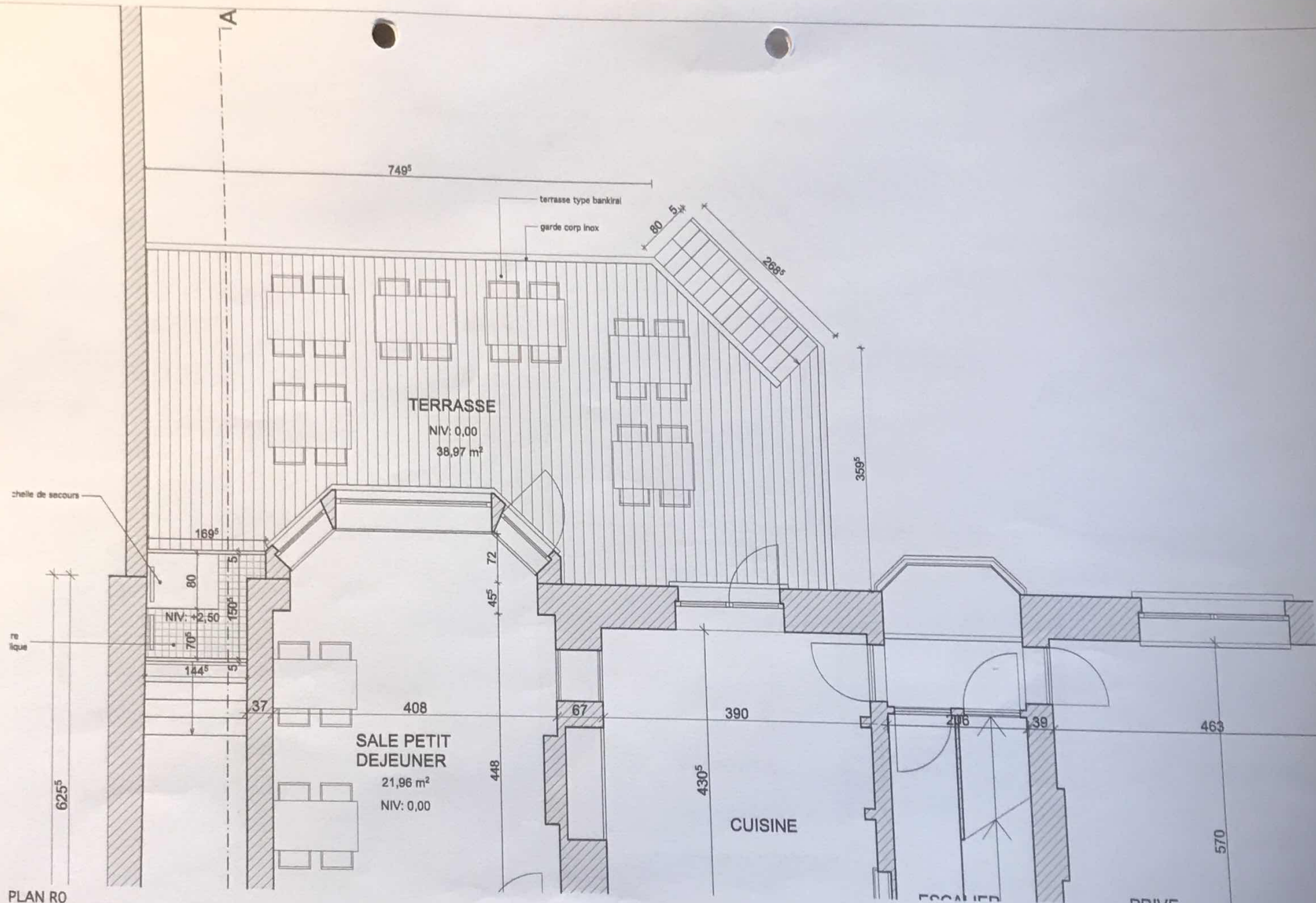

PLAN RO

1:50

id	date	objet de la modification	id	date	objet de la modification

Breun Philippe  
 rue de Boston, 8  
 4970 Stavelot  
 e-mail : philippe.breun@me.com  
 gem: 0486/39.80.43



Je soussigné soumette le  
 projet de l'architecte  
 et me suis engagé  
 avec moi-même  
 soussigné. Les  
 plans à valider ont été  
 soumis à l'architecte et la  
 validation est à valider  
 par un bureau agréé

maître de l'ouvrage  
 adresse du chantier  
 section  
 division  
 parcelle

Frank Noten et Ad Nagel  
 rue Neuve 115 à 4970 Stavelot  
 rue Neuve 115 à 4970 Stavelot



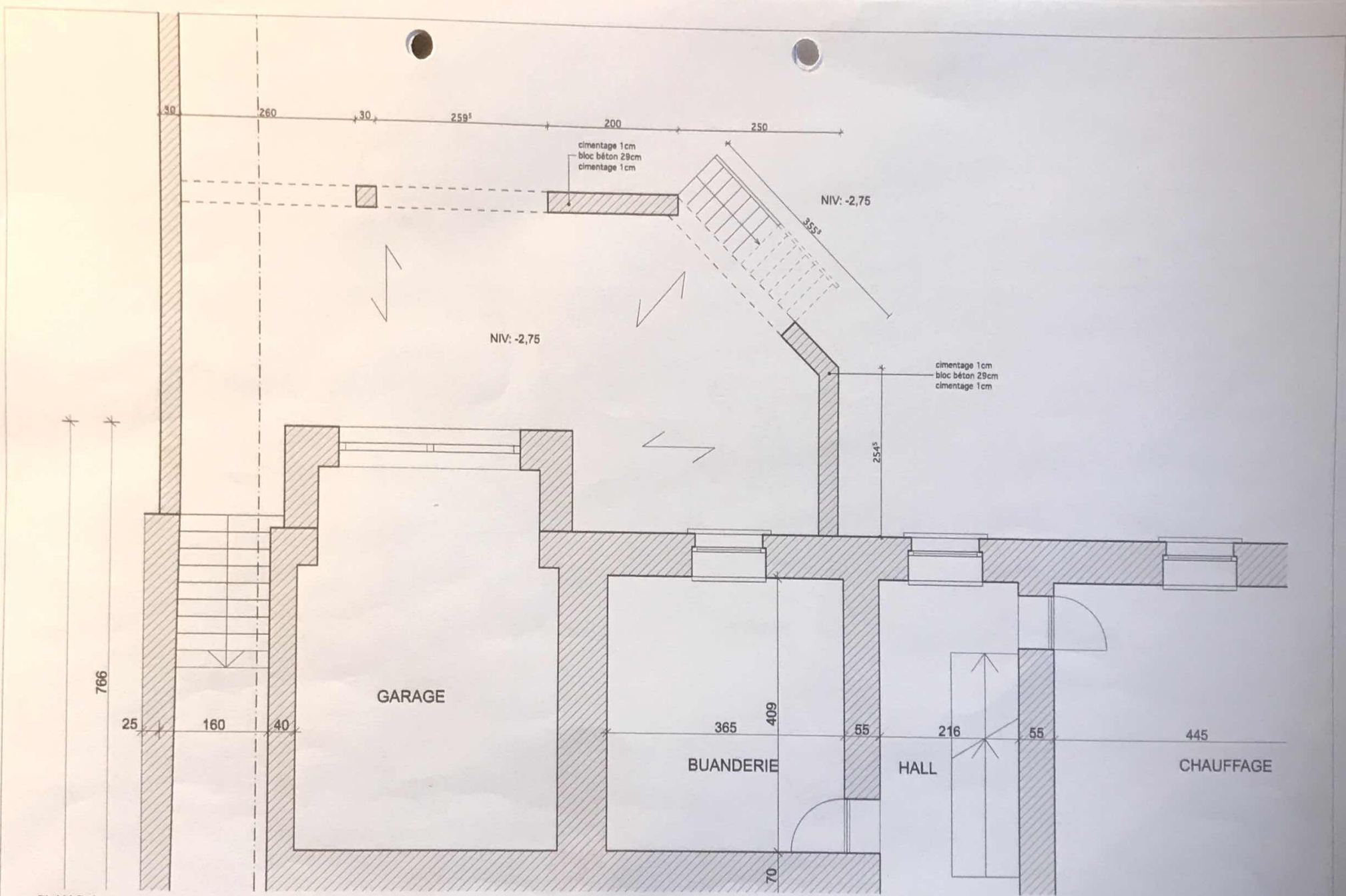

PLAN R-1

1:50

id	date	objet de la modification	id	date	objet de la modification

Brenu Philippe  
 rue de Botten, 8  
 4970 Stavelot  
 e-mail : philippe.brenu@me.com  
 gem: 0486/39.80.43



ce document reste la propriété de l'architecte et ne peut être utilisé sans son accord préalable. Les copies sont à verser aux plans par l'entrepreneur et la maîtrise est à retourner par un bureau qualifié

maître de l'ouvrage  
 adresse du chantier  
 section  
 division  
 période

Frank Noten et Ad Nagel  
 rue Neuve 115 à 4970 Stavelot  
 rue Neuve 115 à 4970 Stavelot





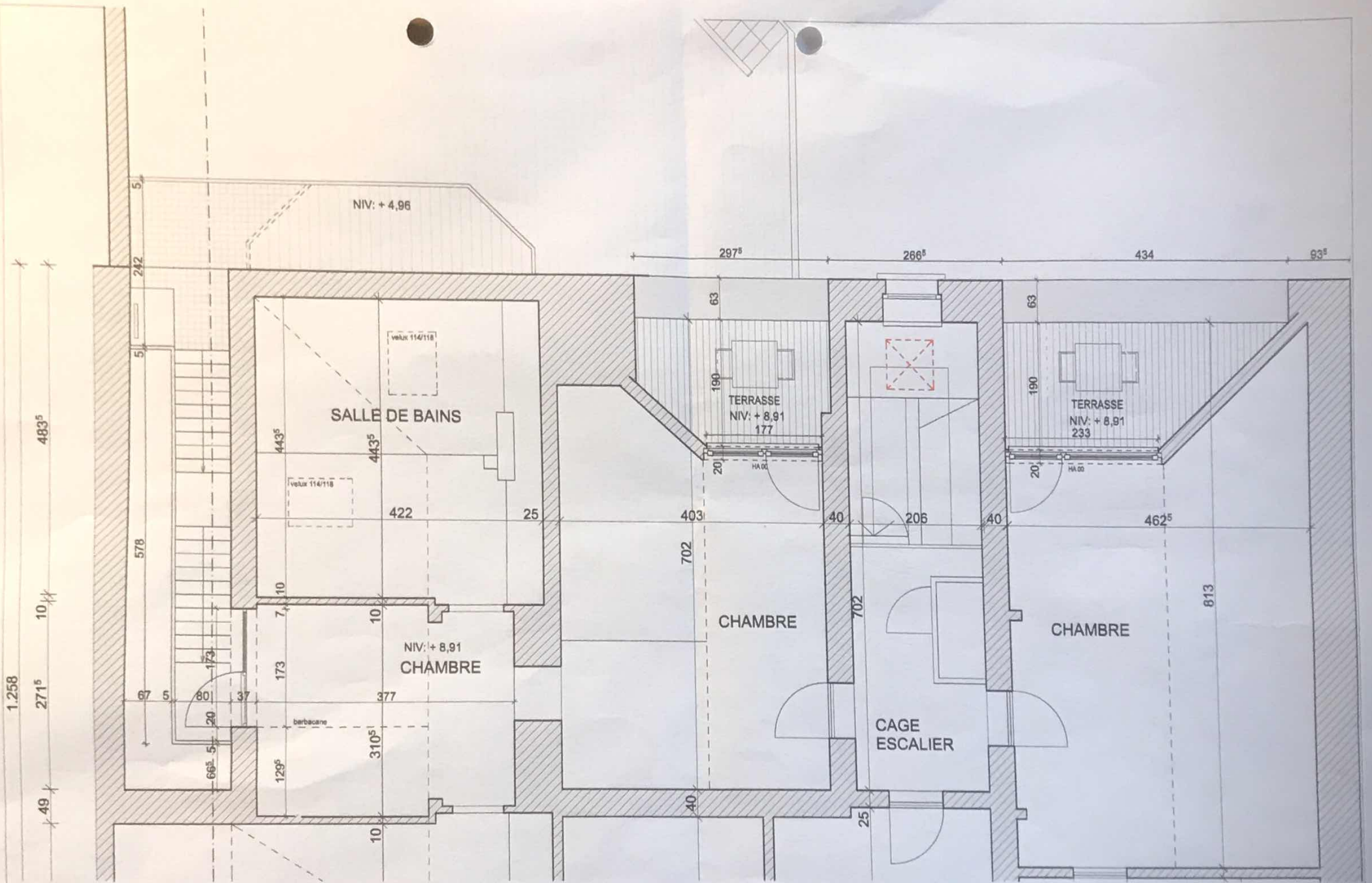

PLAN R+2

1:50

id	date	objet de la modification	id	date	objet de la modification

Brenu Philippe  
 ruelle Botton, 8  
 4970 Stavelot  
 e-mail : philippe.brenu@me.com  
 gsm: 0486/39.80.43



ce document n'est ni  
 approuvé ni sanctionné  
 si ce n'est dans les limites  
 de son contenu  
 juridique. Les clients  
 sont à solliciter pour plus  
 de renseignements et la  
 responsabilité est assumée  
 par un bureau d'études

maître de l'ouvrage: Frank Noten et Ad Nagel  
 adresse du chantier: rue Neuve 115 à 4970 Stavelot  
 permis: B  
 situation: T  
 échelle: 1:67.50

