



vzw - AIB-VINÇOTTE Belgium - asbl  
 Siège d'exploitation: Jan Olleslagerslaan 35 • 1800 Vilvoorde  
 Tél +32(0)2 674 57 11 • fax +32(0)2 674 59 59 • info@vincotte.be • www.vincotte.com  
 Siège social: Diamant Building • Boulevard A. Reyerslaan 80 • B-1030 Bruxelles  
 Safety, quality and environmental services

Rapport n° : 20421423/05



F 086566

- Antwerpen-Limburg tél : 03 221 86 11
- Oost & West -Vlaanderen tél : 09 244 77 11
- Brabant tél : 02 674 57 11
- Wallonie tél : 081 432 611

Résul code :

PROCÈS VERBAL D'EXAMEN DE CONFORMITÉ ET/OU DE VISITE DE CONTRÔLE D'UNE INSTALLATION ÉLECTRIQUE BASSE TENSION

Responsable des travaux : Installation Propriétaire / gestionnaire :

Nom, Prénom <u>HERNOULD L.</u>	Nom, Prénom <u>[REDACTED]</u>
N° carte d'identité : <u>ABIN</u>	Adresse : <u>Rue du THROT</u>
N°TVA : BE	CP + Commune : <u>6740 ETALLE</u>
	Tél : <u>[REDACTED]</u>

Bases de l'examen : Règlement Général sur les Installations Electriques (RGIE)

<input checked="" type="radio"/> Art 270	<input checked="" type="radio"/> mise en usage	<input type="radio"/> modification	<input type="radio"/> extension	<input checked="" type="radio"/> Art 86	<input type="radio"/> Art 271bis	<input checked="" type="radio"/> Unité d'habitation
<input type="radio"/> Art 271	<input type="radio"/> mobile	<input type="radio"/> temporaire		<input type="radio"/> Art 87	<input type="radio"/> Art 278	<input checked="" type="radio"/> Unité de travail domestique
<input type="radio"/> Art 276	<input type="radio"/> périodique	<input type="radio"/> contrôle		<input type="radio"/> Art 88	<input type="radio"/> Art ....	<input checked="" type="radio"/> Parties communes
<input type="radio"/> Art 276 : renforcement	<input type="radio"/> Art 276bis : vente d'une unité d'habitation			<input type="radio"/> Art ....	<input type="radio"/> Art ....	<input checked="" type="radio"/> Unité de travail

Données générales de l'installation électrique :

Données distributeur	EAN	<input type="radio"/> EAN non communiqué	<input type="radio"/> Compt. kWh non placé
	Compt. kWh n° : .....	Index jour : .....	Index nuit : .....
	Protection branchement (A) : <input type="radio"/> 020 <input type="radio"/> 025 <input type="radio"/> 032 <input type="radio"/> 040 <input checked="" type="radio"/> 50 <input type="radio"/> 063 <input type="radio"/> 080 <input type="radio"/> 100	n° : .....	Index nuit : .....
Données installation	Conçue pour U <sub>N</sub> : <input checked="" type="radio"/> 230 V <input type="radio"/> 3x230 V <input type="radio"/> 3N400 V	Type de prise de terre : <input checked="" type="radio"/> boucle de terre <input type="radio"/> barres / piquets	
	Courant nominal maximum (A) : <input type="radio"/> 020 <input type="radio"/> 025 <input type="radio"/> 032 <input checked="" type="radio"/> 40 <input type="radio"/> 50 <input type="radio"/> 63 <input type="radio"/> 80 <input type="radio"/> 100	<input type="radio"/> .....	
	Câble d'alimentation tableau principal : <u>2</u> X <u>1.5</u> mm <sup>2</sup> - Type : <u>JOB</u>	<input type="radio"/> .....	
Description installation	Dispositif diff. gén. : <u>63</u> A / <u>300</u> mA	Nombre de tableaux : <u>1</u>	Nombre de circuits terminaux : <u>13</u>
<input checked="" type="radio"/> Voir annexe(s)			

Mesures - tests - contrôle visuel - scellés :

<input checked="" type="radio"/> Contacts dir.	<input checked="" type="radio"/> Contacts indir.	<input checked="" type="radio"/> Montage	<input type="radio"/> Appareils	<input checked="" type="radio"/> Matériel	<input checked="" type="radio"/> I>/section	<input checked="" type="radio"/> Schémas	<input type="radio"/> Contrôle de défaut
<input type="radio"/> Résistance de dispersion de la prise de terre <u>8.3</u> Ω	<input checked="" type="radio"/> Isolement général : <u>10</u> MΩ	<input checked="" type="radio"/> Continuité de terre	<input type="radio"/> Test dispositif diff.				
Le dispositif différentiel général : <input type="radio"/> était plombé <input checked="" type="radio"/> a été plombé <input type="radio"/> n'a pas été plombé <input type="radio"/> ne peut pas être plombé							

Infractions - Remarques (pour la signification des codes éventuels : voir au verso)

Infractions Nouvelle installation	<input checked="" type="radio"/> Néant
Infractions Installation existante	<input type="radio"/> Néant
Remarques	<input checked="" type="radio"/> Néant

Visa GRD ou mandataire :

Conclusion(s) :

La nouvelle installation est conforme ~~n'est pas conforme~~ au RGIE.

L'installation existante est conforme ~~n'est pas conforme~~ au RGIE.

L'installation électrique doit être recontrôlée avant 20.10.2010 (\*) par le même organisme de contrôle.

Agent visiteur : [Signature] Agent n° 2017 Date : 10/10/10

Annexe(s) :  Schéma(s) de position : .....  Schéma(s) unifilaire(s) : .....  .....

Pour le Directeur Général : Signature [Signature]

- Ce procès verbal doit être conservé dans le dossier de l'installation électrique et ce dossier doit renseigner toute modification de l'installation.  
 - Le Service Public Fédéral Economie doit être avisé immédiatement de tout accident survenu aux personnes et dû, directement ou indirectement, à la présence d'électricité.  
 - Le contrôle n'a porté que sur les parties visibles et accessibles de l'installation.  
 Les informations recueillies sur place ne nous permettent pas de déterminer la date de réalisation de l'installation électrique.  
 Nous vous invitons à compléter le(s) schéma(s) pour les éléments qui n'étaient pas visibles lors de la visite de contrôle. En cas de doute sur la séquence de ces éléments, nous vous invitons vivement à faire procéder à une visite de contrôle complémentaire.  
 (\*) Les travaux nécessaires pour faire disparaître les infractions constatées au moment de la visite de contrôle doivent être exécutés sans retard et toutes mesures adéquates doivent être prises pour qu'en cas de maintien en service des installations les infractions ne constituent pas un danger pour les personnes et les biens. Dans le cas où, lors de cette nouvelle visite de contrôle, après max. 1 an, des infractions subsistent, l'organisme agréé se doit d'envoyer une copie du procès-verbal de visite de contrôle à la Direction générale de l'Energie préposée à la haute surveillance des installations électriques domestiques.



Naam/Nom .. Arnould Ludovic BTW/VVA .. Datum/Date .. Handtek/Sign ..	ORGANIS .. Naam/Nom .. Datum/Date .. Handtek/Sign ..	Naam/Nom .. Straat/Rue .. Gemeen/Comm .. Handtek/Sign ..	Naam/Nom .. Straat/Rue .. Gemeen/Comm .. Handtek/Sign ..
INSTALLATEUR	KEURING/CONTROLE	WERF/CHANTIER	3N, 400V/230V~

logiciel fire-ead

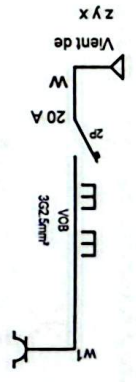

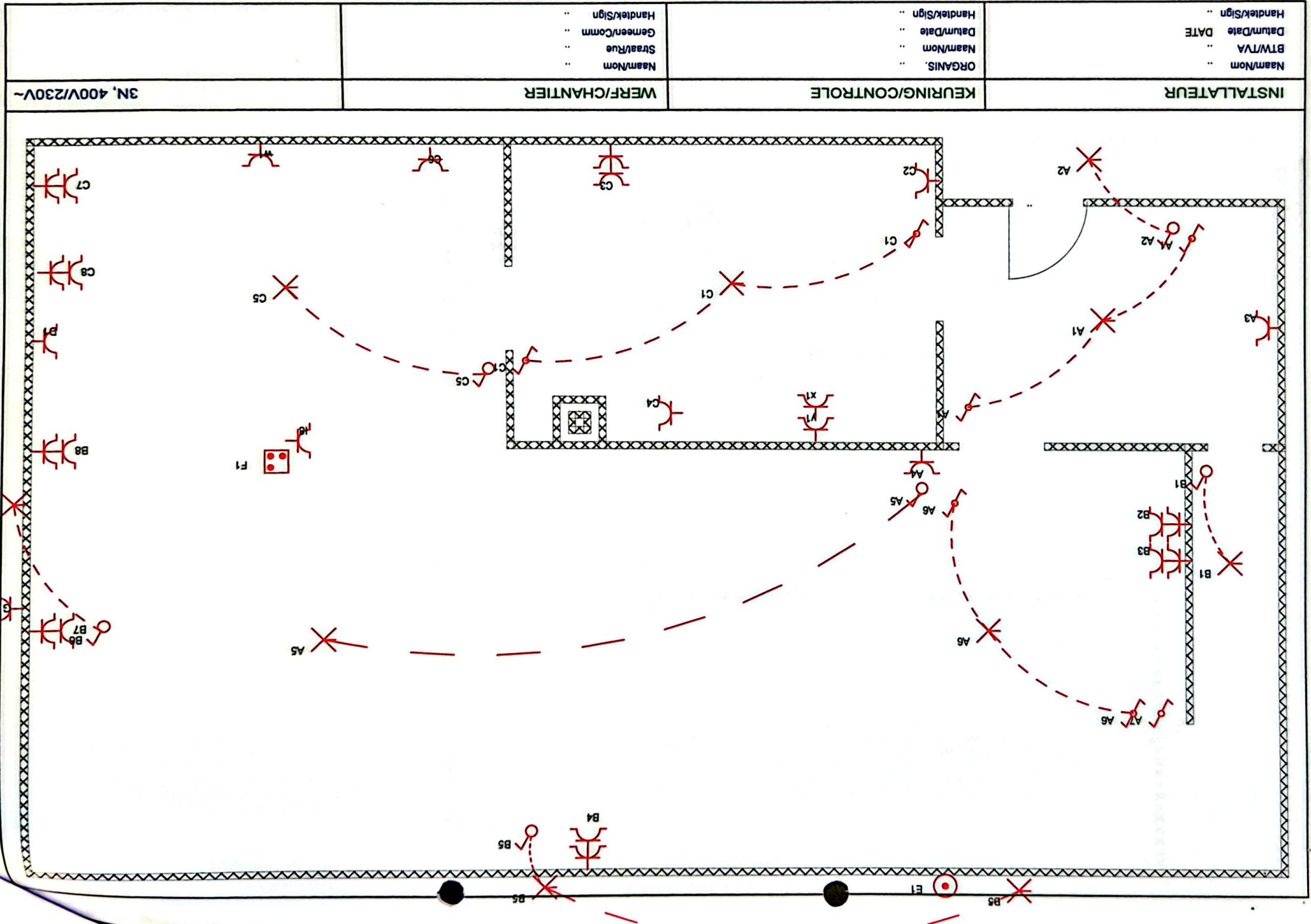

INSTALLATEUR	ORGANIS. ..	WERF/CHANTIER	Handte/Sign ..
Naam/Nom ..	Naam/Nom ..	Handte/Sign ..	Handte/Sign ..
BTW/TVA ..	Naam/Nom ..	Gemeen/Comm ..	Gemeen/Comm ..
DATE ..	Datum/Date ..	Straat/Rue ..	Straat/Rue ..
Handte/Sign ..	Handte/Sign ..	Naam/Nom ..	Naam/Nom ..

3N, 400V/230V~

INSTALLATEUR	WERF/CHANTIER	3N, 400V/230V~
Naam/Nom ..	Naam/Nom ..	
BTW/TVA ..	Straat/Rue ..	
Date/Date ..	Gemeen/Comm ..	
Handte/Sign ..	Handte/Sign ..	

