



vzw - AIB-VINÇOTTE Belgium - asbl

Siège d'exploitation: Jan Ollieslagerslaan 35 • 1800 Vilvoorde  
Tél +32(0)2 674 57 11 • fax +32(0)2 674 59 59 • info@vincotte.be • www.vincotte.com  
Siège social: Diamant Building • Boulevard A. Reyerslaan 80 • B-1030 Bruxelles

Safety, quality and environmental services

Rapport n° : .....



F 227796

040-INSP

Résid code :

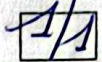

Antwerpen-Limburg tél : 03 221 86 11  
 Brabant tél : 02 674 57 11

Oost & West -Vlaanderen  
 Wallonie

tél : 09 244 77 11  
tél : 081 432 611

**PROCÈS VERBAL D'EXAMEN DE CONFORMITÉ ET/OU DE VISITE DE CONTROLE D'UNE INSTALLATION ÉLECTRIQUE BASSE TENSION**

Responsable des travaux :		Installation :		Propriétaire / gestionnaire :	
Nom, Prénom : <u>J. SMOG</u>	Nom, Prénom : .....	Nom, Prénom : .....			
N° carte d'identité : <u>Robelmont</u>	Adresse : .....	7, rue des Folles			
N° TVA : BE .....	CP + Commune : .....	6747 S. LEGER			
Tél. : .....		Tél. : .....			

Bases de l'examen : Règlement Général sur les Installations Electriques (RGIE)

<input checked="" type="checkbox"/> Art 270	<input checked="" type="checkbox"/> mise en usage	<input type="checkbox"/> modification	<input type="checkbox"/> extension	<input checked="" type="checkbox"/> Art 86	<input type="checkbox"/> Art 271bis	<input checked="" type="checkbox"/> Unité d'habitation
<input type="checkbox"/> mobile	<input type="checkbox"/> temporaire	<input type="checkbox"/> Art 87	<input type="checkbox"/> Art 278	<input type="checkbox"/> Art 88	<input type="checkbox"/> Art .....	<input checked="" type="checkbox"/> Unité de travail domestique
<input type="checkbox"/> Art 271	<input type="checkbox"/> périodique	<input type="checkbox"/> contrôle	<input type="checkbox"/> .....	<input type="checkbox"/> Art .....	<input type="checkbox"/> Art .....	<input type="checkbox"/> Parties communes
<input type="checkbox"/> Art 276 : renforcement	<input type="checkbox"/> Art 276bis : vente d'une unité d'habitation		<input type="checkbox"/> Art .....	<input type="checkbox"/> Art .....	<input type="checkbox"/> Art .....	<input type="checkbox"/> Unité de travail

Données générales de l'installation électrique :

Données distributeur	EAN	<input type="checkbox"/> EAN non communiqué	<input type="checkbox"/> Compt. kWh non placé
	Compt. kWh n° : <u>34763104</u>	Index jour : <u>0004104</u>	Index nuit : <u>0002399</u>
Données installation	Protection branchement (A) : <input type="checkbox"/> 020 <input type="checkbox"/> 025 <input type="checkbox"/> 032 <input type="checkbox"/> 040 <input checked="" type="checkbox"/> 050 <input type="checkbox"/> 063 <input type="checkbox"/> 080 <input type="checkbox"/> 100		Type de prise de terre : <input type="checkbox"/> boucle de terre <input checked="" type="checkbox"/> barres / piquets
	Conçue pour U <sub>N</sub> : <input checked="" type="checkbox"/> 230 V <input type="checkbox"/> 3x230 V <input type="checkbox"/> 3N400 V		<input type="checkbox"/> .....
	Courant nominal maximum (A) : <input type="checkbox"/> 20 <input type="checkbox"/> 25 <input type="checkbox"/> 32 <input type="checkbox"/> 40 <input type="checkbox"/> 50 <input checked="" type="checkbox"/> 63 <input type="checkbox"/> 80 <input type="checkbox"/> 100		<input type="checkbox"/> .....
Description installation	Câble d'alimentation tableau principal : <u>2</u> X <u>716</u> mm <sup>2</sup> - Type : <u>VORST</u>		Nombre de circuits terminaux : <u>16 II</u>
	Dispositif diff. gén. : <u>63</u> A / <u>300</u> mA		Nombre de tableaux : <u>1</u>

Mesures - tests - contrôle visuel - scellés :

<input checked="" type="checkbox"/> Contacts dir.	<input checked="" type="checkbox"/> Contacts indir.	<input checked="" type="checkbox"/> Montage	<input checked="" type="checkbox"/> Appareils	<input checked="" type="checkbox"/> Matériel	<input checked="" type="checkbox"/> >/section	<input checked="" type="checkbox"/> Schémas	<input type="checkbox"/> Contrôle bcl de défaut
Résistance de dispersion de la prise de terre : <u>24,6</u> Ω		Isolement général : <u>10</u> MΩ		<input checked="" type="checkbox"/> Continuité de terre		<input type="checkbox"/> Test dispositif diff.	
Le dispositif différentiel général : <input type="checkbox"/> était plombé <input checked="" type="checkbox"/> a été plombé <input type="checkbox"/> n'a pas été plombé <input type="checkbox"/> ne peut pas être plombé							

Infractions - Remarques (pour la signification des codes éventuels : voir au verso)

Infractions Nouvelle installation	<input checked="" type="checkbox"/> Néant
Infractions Installation existante	<input checked="" type="checkbox"/> Néant
Remarques	<u>luminaires non placés</u>
	Visa GRD ou mandataire :

Conclusion(s) :

La nouvelle installation est conforme au RGIE.  
 L'installation existante est conforme au RGIE.

L'installation électrique doit être recontrôlée avant

26/02/2013 (\*)

par le même organisme de contrôle.

Pour le Directeur Général : Signature

Agent visiteur :

Nom : COLLAARD, B. Agent n° 1067 Date 26.02.2013

Annexe(s) :  Schéma(s) de position : 5  Schéma(s) unifilaire(s) : 2

- Ce procès verbal doit être conservé dans le dossier de l'installation électrique et ce dossier doit renseigner toute modification de l'installation.
- Le Service Public Fédéral Economie doit être avisé immédiatement de tout accident survenu aux personnes et dû, directement ou indirectement, à la présence d'électricité.
- Le contrôle n'a porté que sur les parties visibles et accessibles de l'installation.
- Les informations recueillies sur place ne nous permettent pas de déterminer la date de réalisation de l'installation électrique.
- Nous vous invitons à compléter le(s) schéma(s) pour les éléments qui n'étaient pas visibles lors de la visite de contrôle. En cas de doute portant sur la sécurité de ces éléments, nous vous invitons vivement à faire procéder à une visite de contrôle complémentaire.
- (\*) Les travaux nécessaires pour faire disparaître les infractions constatées au moment de la visite de contrôle doivent être exécutées sans retard et toutes mesures adéquates doivent être prises pour qu'en cas de maintien en service des installations les infractions ne constituent pas un danger pour les personnes et les biens. Dans le cas où, lors de cette nouvelle visite de contrôle, après max. 1 an, des infractions subsistent, l'organisme agréé se doit d'envoyer une copie du procès-verbal de visite de contrôle à la Direction générale de l'Energie préposée à la haute surveillance des installations électriques domestiques.

Récapitulatif Coffret.

4, rue des Fossés.

I	Differential	2P	63A	300 mA
A	Disjoncteur	2P	32A	Taque
B	Disjoncteur	2P	16A	Edl Cuisine / Salon / Petit Salon
C	Disjoncteur	2P	16A	Edl Ext + Edl Buandere + PC Inté
D	Disjoncteur	2P	20A	Table de travail + Halle
E	Disjoncteur	2P	20A	PC Grenier
F	Disjoncteur	2P	16A	VMC
G	Disjoncteur	2P	16A	CH AR Droite + PC Mezzanine
H	Disjoncteur	2P	16A	CH AR Gauche + CH AV.
I	Disjoncteur	2P	20A	Edl: SAN, Escalier, grenier, Mezzanine, Hall Nuit.
J	Disjoncteur	2P	16A	Chaudière
K	Disjoncteur	2P	16A	PC Buandere + PC Petit Salon
L	Disjoncteur	2P	20A	Cave + PC SAN + PC Salon
II	Differential	2P	63A	30 mA
M	Disjoncteur	2P	20A	Salon + Hall Entré
N	Disjoncteur	2P	20A	SL
O	Disjoncteur	2P	20A	MAL
P	Disjoncteur	2P	20A	L.V.

1/8

Bertrand COLLARD  
Agent 1067

JMDC ELECTRICITÉ  
RUE PONCETTE 7  
6769 ROBELMONT  
Tel. 063/45 51 24  
Fax. 063/45 51 24

PARTNER-ID: 1500018704

Electrabel

Partenaire agréé

26/02/2013

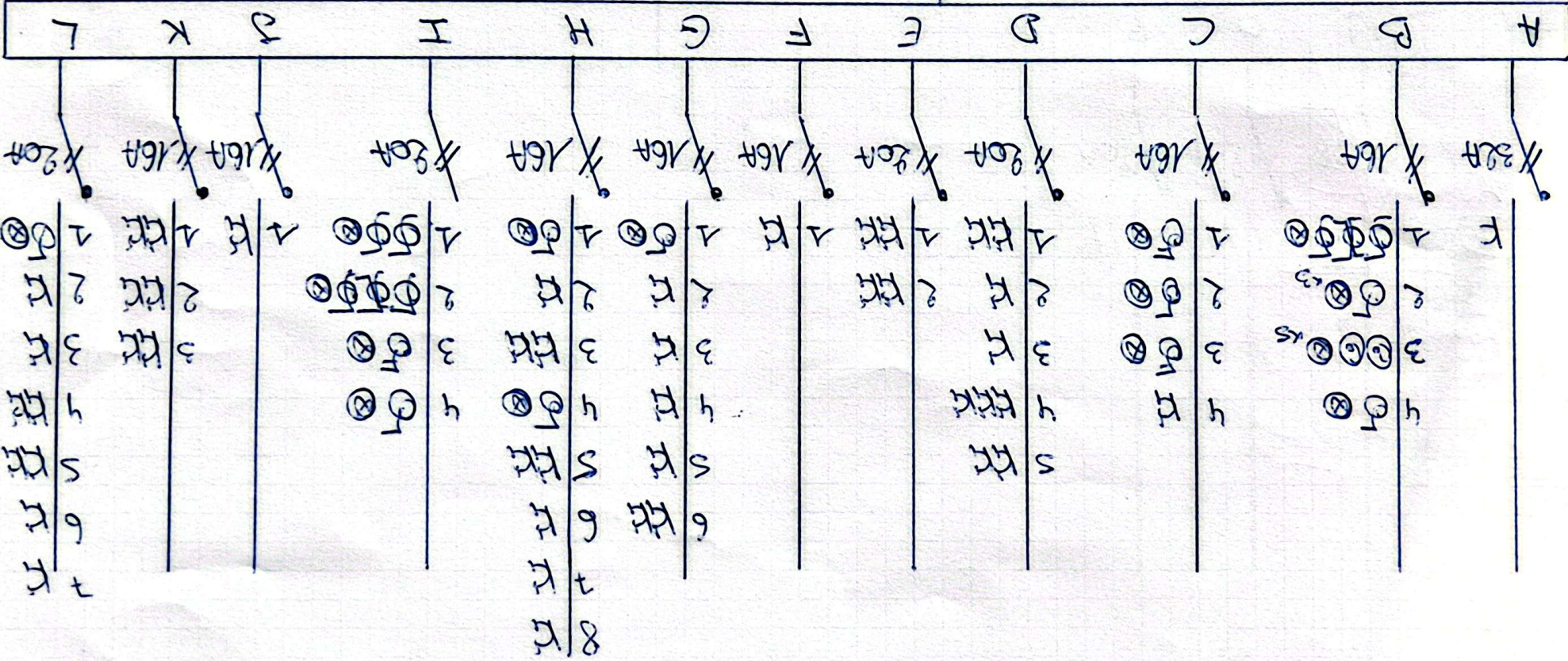



  
 Bertrand COLLARD
   
 Agent 1067

JMDC ELECTRICITE
   
 RUE PONCETTE 7
   
 6769 ROBELMONT
   
 Tel. 063/45 51 24
   
 Fax. 063/45 51 24
   
 PARTNER-ID: 1500018704

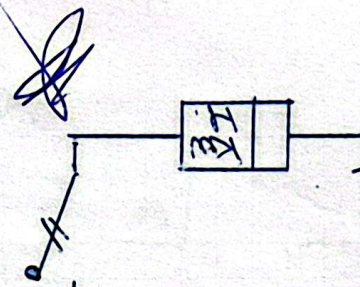

Réseau 2 x 92
   

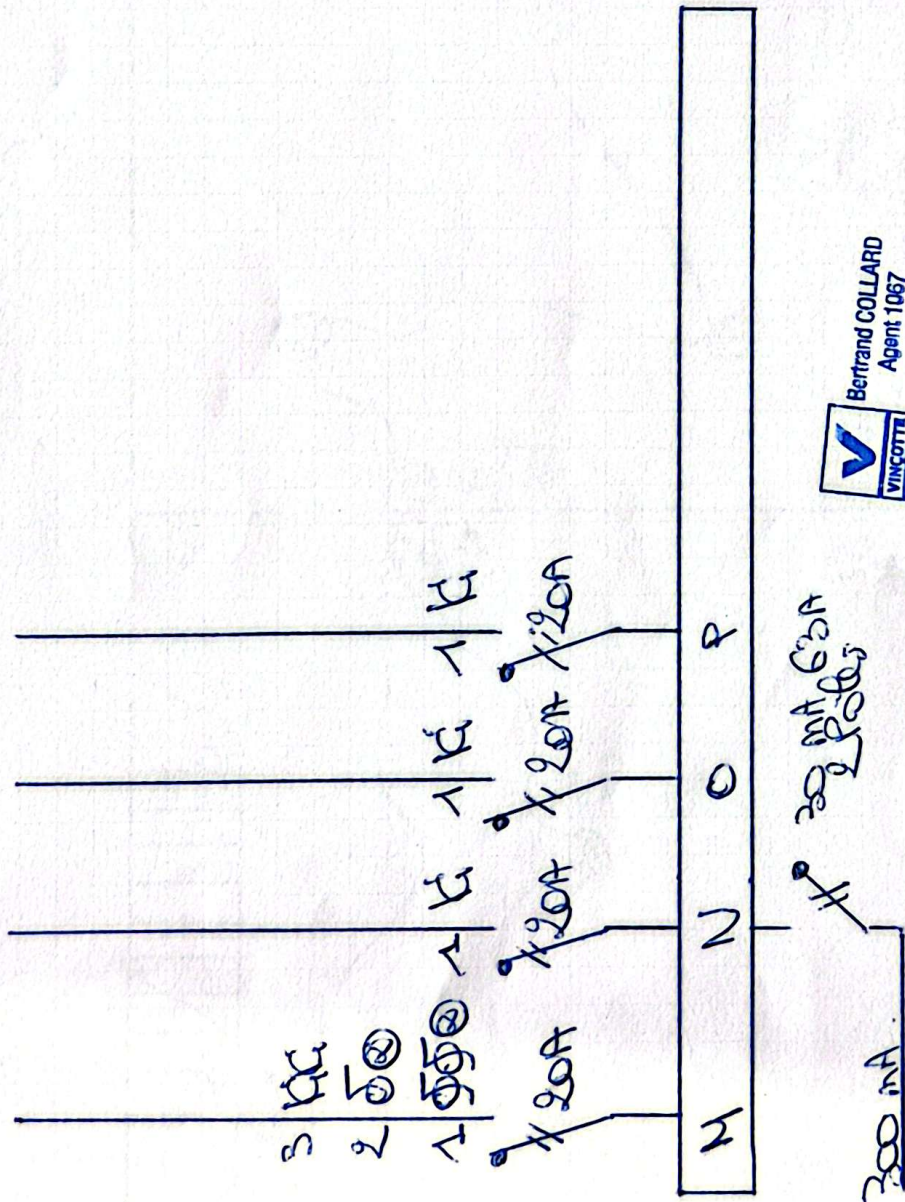
300 m<sup>2</sup> 63A
   
 2 Poles



Bertrand COLLARD  
Agent 1067

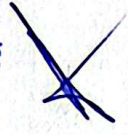

J'MDC ELECTRICITE  
 RUE PONCETTE 7  
 6769 ROBELMONT  
 Tel. 063/45 51 24  
 Fax. 063/45 51 24  
 PARTNER-ID: 1500018704



JMDC ELECTRICITÉ  
RUE PONCETTE 7  
67699 ROBELMONT  
Tel. 063/45 51 24  
Fax. 063/45 51 24  
PARTNER-ID: 1500018704

Electrabel

Partenaire agréé

Petit Salon

Salon

SAN

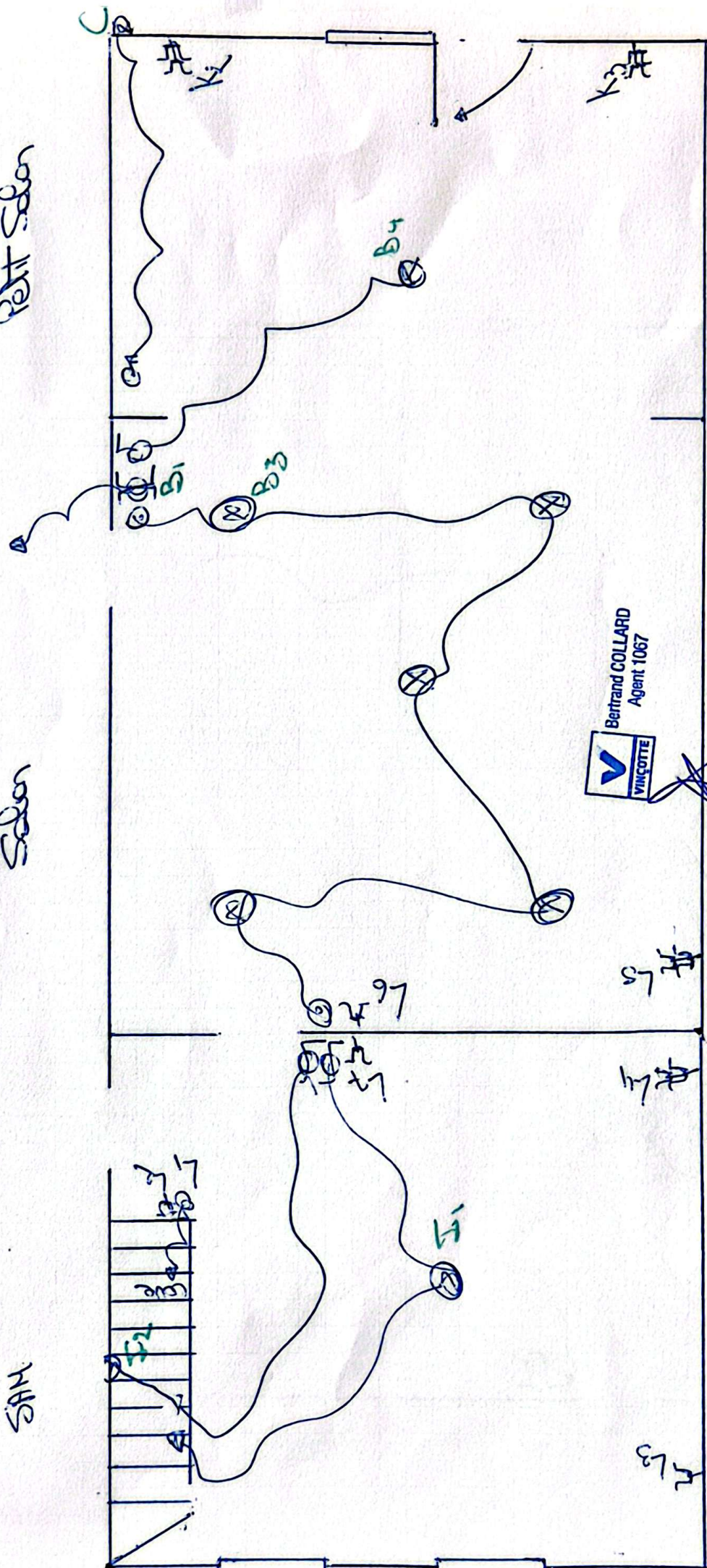

Bertrand COLLARD  
Agent 1067



JMDC ELECTRICITÉ  
RUE PONCETTE 7  
6769 ROBELMONT  
Tel. 063/45 51 24  
Fax. 063/45 51 24  
PARTNER-ID: 1600018704



Buandere

Cuisine

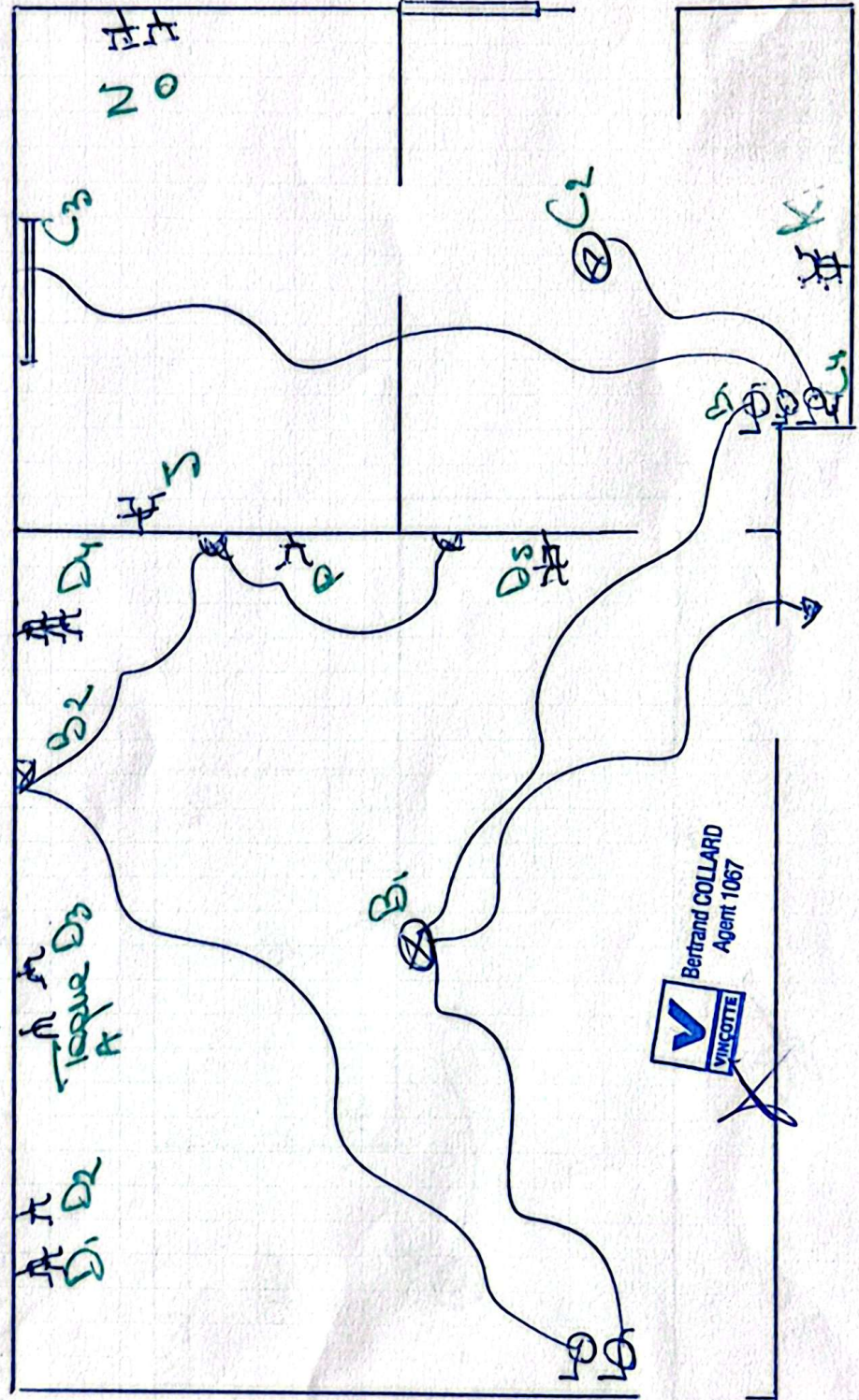

Bertrand COLLARD  
Agent 1067  
VINSCITE



Electrabel  
Partenaire agréé

JMDC ELECTRICITE  
RUE PONCETTE 7  
6769 ROBELMONT  
Tel. 063/45 51 24  
Fax. 063/45 51 24  
PARTNER-ID: 1500018704

Agent 1067  
Bertrand COLLARD  
VINCOTTE

