

Schéma(s) unifilaire(s) : 1

Plan(s) de position : 1

Annexe(s) : 0

Procès-verbal de contrôle d'une installation électrique domestique à basse tension et à très basse tension suivant les prescriptions du RGIE Livre 1 (AR 08/09/2019).

1. Identification

Adresse de l'installation (Unité d'habitation) : , Le Monti Djauquet 6- 6840 Neufchâteau
Propriétaire/exploitant/gestionnaire : Idem,
Responsable de l'exécution des travaux : Florent Crucifix
Compteur : n°: 47370774
Index Jour : 32061.2kWh
Nuit : 25744.5kWh
EAN : Non communiqué
TVA : BE0799895058

2. Branchement

Tension de service : 3x230V
Protection branchement : Existante de 27A
Alimentation tableau principal : EXVB - 4x16mm²
Interrupteur général : 40A/300mA - type A

Cachet GRD : ORES

3. Prise de terre, circuits, protections

Type de prise de terre : Boucle(s) de terre

| Nombre de tableau | Dénomination | Nombre de circuits |
|-------------------|--------------|--------------------|
| 1 | general | 26 |

4. Description

Installation datant d'après le 01/06/2020 et d'avant le 01/06/2023 , d'avant le 01/06/2020
Voir plan(s) et/ou schéma(s) en annexe.

5. Contrôle

Type de contrôle : Chapitre 6.4. Contrôle de conformité avant mise en usage.
Base : Sous-section 4.2.4.3. Protection contre les chocs électriques par contacts indirects dans les lieux domestiques.
Dérogations : Section 8.2.2. Installations électriques domestiques ancien RGIE, Section 6.5.8.1.1. Parties existantes réalisées à partir du 1er juin 2020.
Résistance de dispersion de la prise de terre : 18Ω
Isolement général : 6MΩ

- ☒ Adéquation entre les dispositifs de protection différentiels et la valeur de la résistance de dispersion de la prise de terre
- ☒ Adéquation entre les dispositifs de protection contre les surintensités et les sections des circuits qu'ils protègent
- ☒ Correspondance des schémas à l'installation
- ☒ Etat du matériel d'installation fixe
- ☒ Contacts directs et indirects
- ☒ Fonctionnement des dispositifs de protection différentiel par leur bouton test
- ☒ Boucles de défaut et raccordement correct des dispositifs de protection différentiel
- ☒ Continuité des connexions équipotentielles et des conducteurs de protection

6. Infractions/Observations

| Inf/Obs | Article réf. | Infraction(s) – Observation(s) |
|---------|--------------|--------------------------------|
| | Néant | |

7. Conclusions

Seules les parties visibles et accessibles de l'installation ont pu être vérifiées.

La nouvelle installation est conforme aux prescriptions du RGIE Livre 1.

Le dispositif de protection différentiel : a été plombé
Les schémas ont été visés
Le prochain contrôle est à effectuer avant le : 15/02/2049

8. Conseils (Rappel des prescriptions réglementaires)

Ce procès-verbal doit être conservé dans le dossier de l'installation électrique. Toute modification intervenue dans l'installation électrique doit être renseignée dans le dossier.
Il y a lieu d'aviser immédiatement le Service Public Fédéral Economie, Direction Energie Electrique de tout accident survenu aux personnes et dû, directement ou indirectement, à la présence de l'Electricité.
(1) Les travaux nécessaires pour faire disparaître les infractions constatées au moment de la visite de contrôle périodique sont exécutés sans retard et toutes mesures adéquates prises pour qu'en cas de maintien en service de l'installation, lesdites infractions ne constituent pas un danger pour les personnes et les biens.

Pour OA : David Mathieu

Date : 15/02/2024

Visa:

 David Mathieu
0455/108342

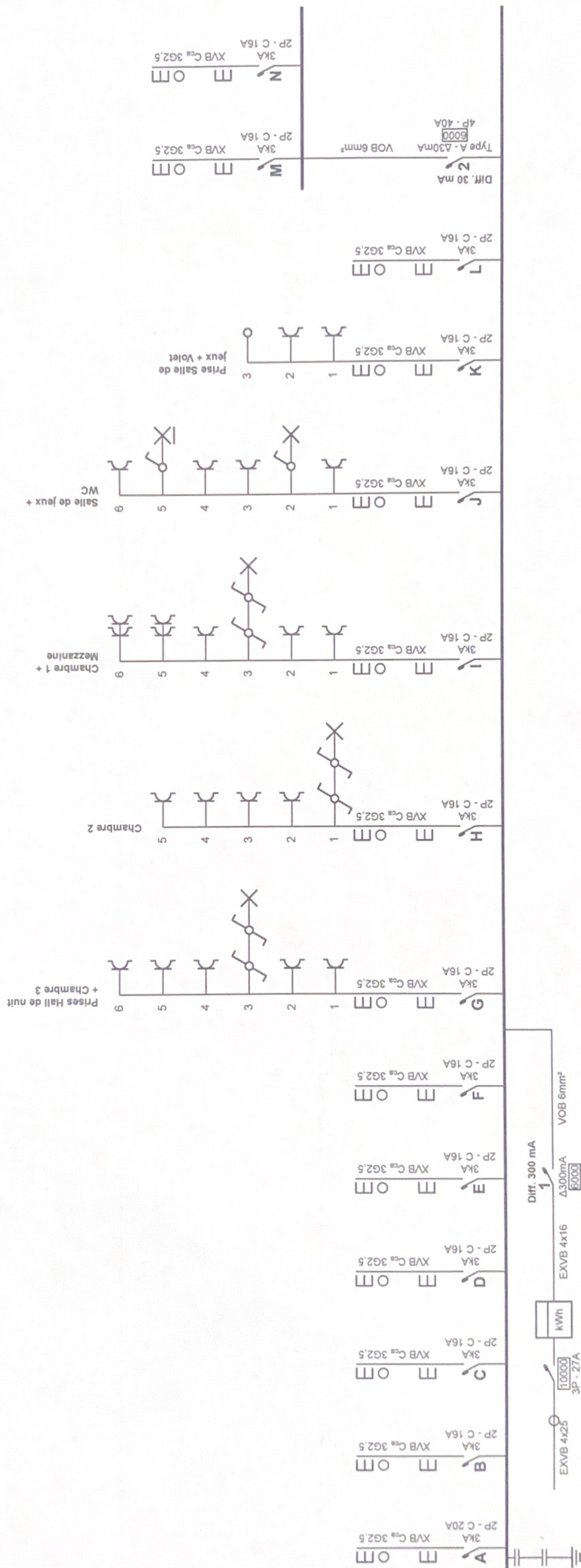

| | | | | | |
|--|---|---|----------------------------------|------------------------|---|
| | Installateur Electricité Crucifix Florent Chaussée de Balaciava 6 Boite 5 6840 Longlier BE0799895058 | Adresse de l'installation électrique Le Monti Djaquet 6 6840 Respekt | David Mathieu 0455/106342 | Organisme agréé | p. 1/7 Schéma unifilaire 3 x 230V ~ 50Hz |
| | | | | | Plan Elec - TVA BE 0797.574.976 |

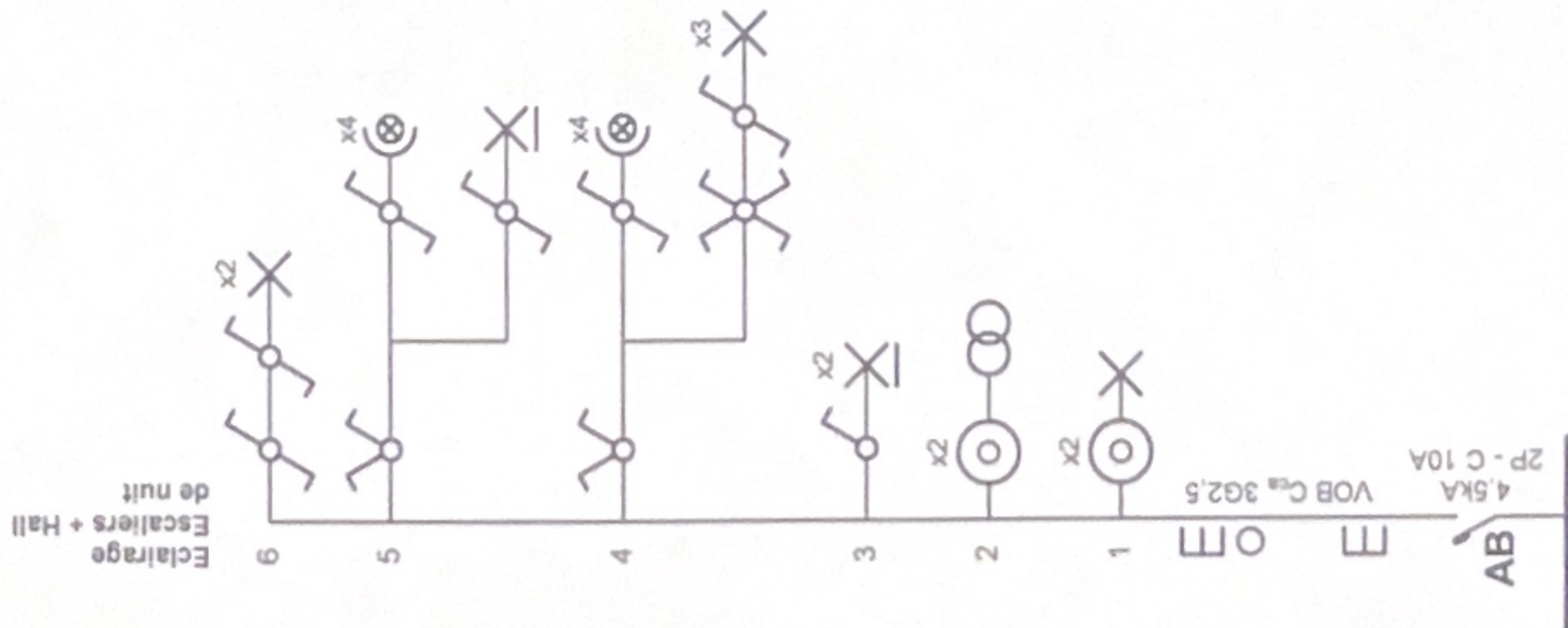

Organisme agréé



Adresse de l'installation électrique

Le Mont-Dieu
6840 Respekt

Installateur



Electricité Crucifix Florent
Chaussée de Balacava 6 Boite 5
6840 Longjumeau
BE0799895058

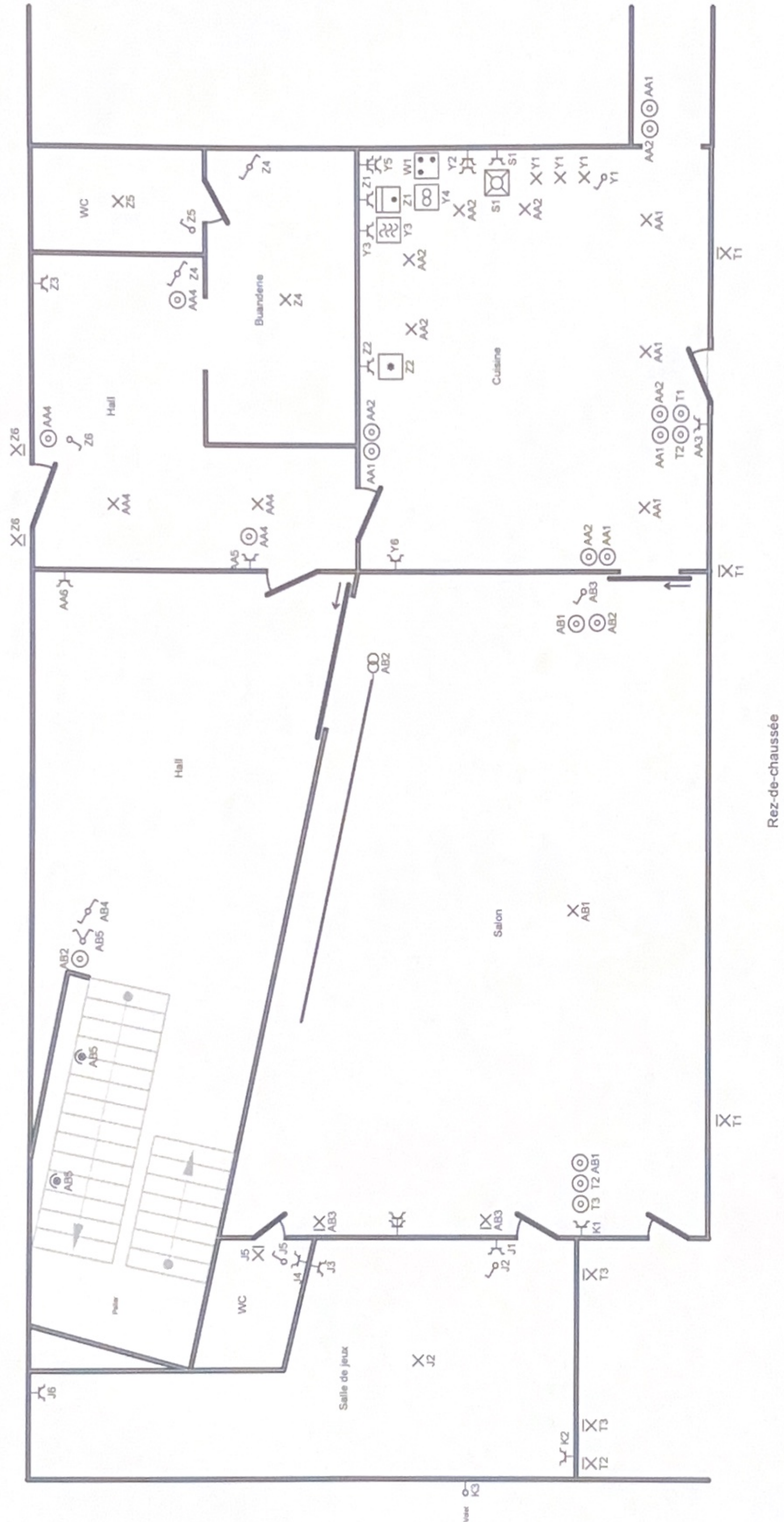

p. 3/7

Schéma unifilaire
3 x 230V ~ 50Hz



| | | | |
|---|--|--|--|
| <p>Organisme agréé</p> <div> David Mathieu 0455/100342</div> | <p>Adresse de l'installation électrique</p> <p>Le Monti Djaquet 6 6840 Respeit</p> | <p>Installateur</p> <p>Electricité Crucifix Florent Chaussée de Balaclava 6 Boite 5 6840 Longlier BE0799895058</p> | <div> Crucifix Florent Electricité</div> <p>p. 4/7 Schéma de position 3 x 230V ~ 50Hz</p> |
|---|--|--|--|

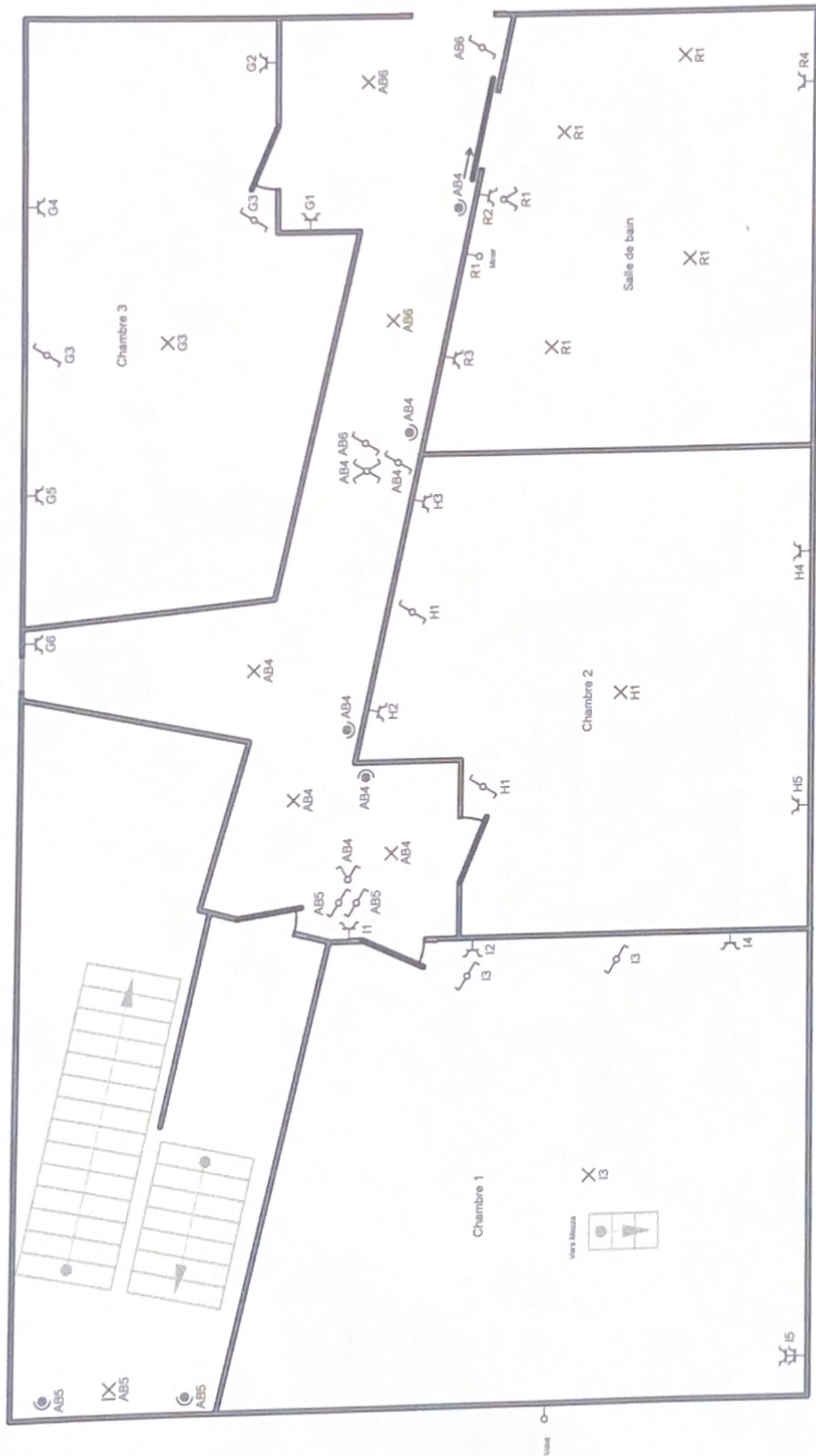

1er étage

Organisme agréé



Adresse de l'installation électrique

Le Mont Djaquet 6
6840 Respelt

Installateur



Electricité Crucifix Florent
Chaussée de Balaclava 6 Boite 5
6840 Longlier
BE0799895058

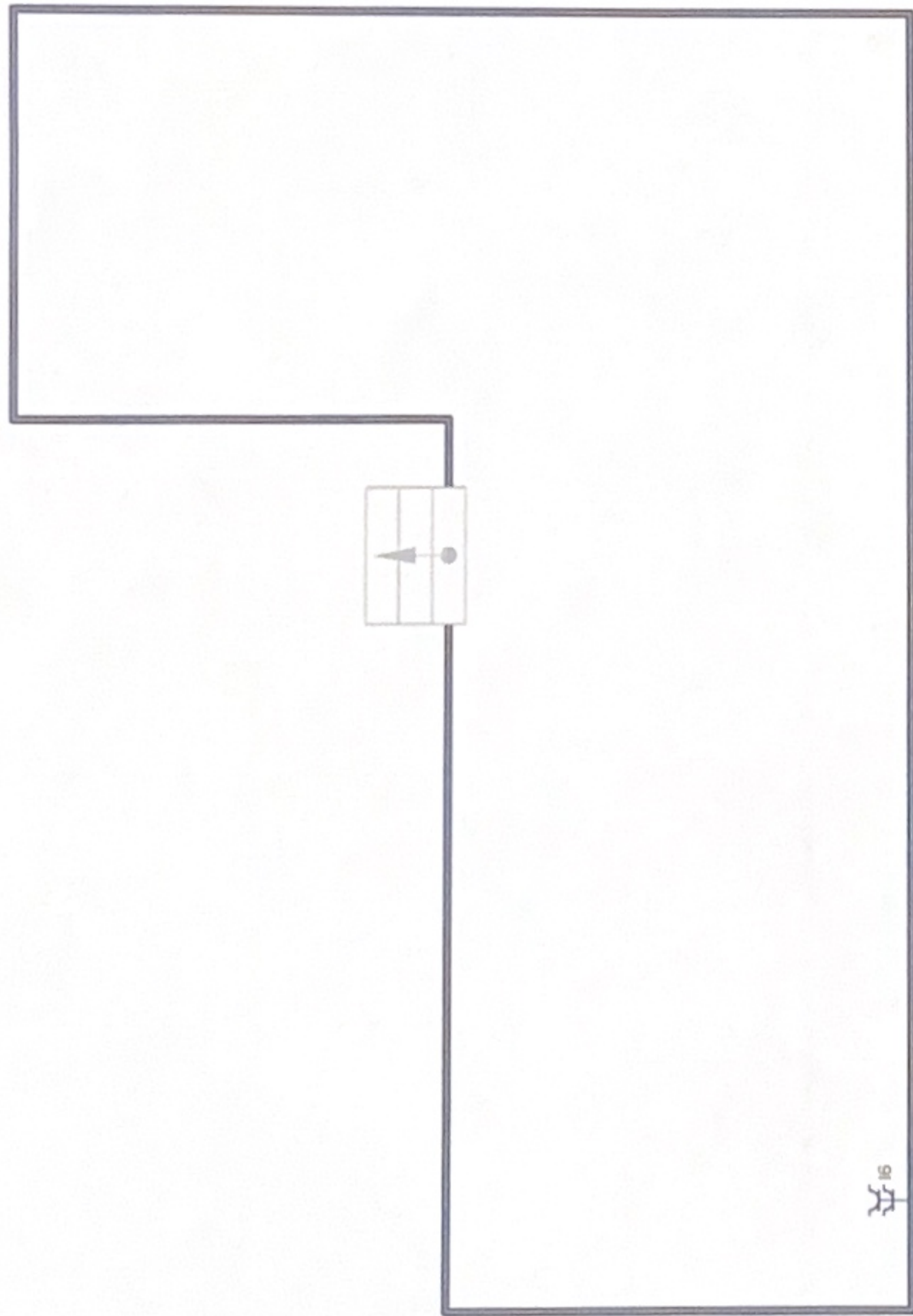

p. 5/7
Schéma de position
3 x 230V - 50Hz



Mezzanine

| | | | |
|--|---|---|--|
| <p>Organisme agréé</p> <div data-bbox="1804 1593 1922 1769"><p>David Mathias EC 0455/108342</p></div> | <p>Adresse de l'installation électrique</p> <p>Le Mont Djaquet 6 6840 Respelt</p> | <p>Installateur</p> <p>Electricité Crucifix Florent Chaussée de Balaciava 6 Boite 5 6840 Longlier BE0799895058</p> <div data-bbox="1804 302 1929 498"></div> | <p>p. 6/7</p> <p>Schéma de position</p> <p>3 x 230V ~ 50Hz</p> |
|--|---|---|--|

| | |
|----|---|
| 1 | Diff. 300 mA |
| A | |
| B | |
| C | |
| D | |
| E | |
| F | |
| G | Prises Hall de nuit + Chambre 3 |
| H | Chambre 2 |
| I | Chambre 1 + Mezzanine |
| J | Salle de jeux + WC |
| K | Prise Salle de jeux + Volet |
| L | |
| 2 | Diff 30 mA |
| M | |
| N | |
| O | |
| P | |
| Q | |
| R | Salle de bain 1er étage |
| S | Lave-vaisselle |
| T | Eclairage extérieur arrière |
| U | |
| V | |
| W | Four |
| X | |
| Y | Prises plan de travail + Micro-onde + Hotte |
| Z | Four + Frigo + Eclairage Buanderie + WC + Extérieur avant |
| AA | Eclairage Cuisine + Salon + Hall entrée + Prises Hall |
| AB | Eclairage Escaliers + Hall de nuit |

| | | | | | |
|-----------------|--|---|--|---|------------------------------|
| Organisme agréé |  David Mathieu 0455/108342 | Adresse de l'installation électrique Le Monti Djauquet 6 6840 Respelt | Installateur Electricité Crucifix Florent Chaussée de Balaclava 6 Boite 5 6840 Longlier BE0799895058 |  | p. 7/7 Liste des circuits |
| | | | | | 3 x 230V ~ 50Hz |

Plan Elec - TVA BE 0797.574.976