



Ringlaan 39
1853 - Strombeek-Bever
tel. +32 2 880 88 90
info@aceg.be
www.aceg.be



Procès-verbal de contrôle d'une installation électrique en BT et TBT

CONFORME

Date inspection: 18/09/2025

Inspecteur: Daniel Malara

Mentor:

Installateur: LR CONSTRUCTION

Étiquette d'identification:

N° TVA:BE 0734 973 156

Référence client:

Marque et type d'appareil de mesure:
Metrel MI3155

Numéro de serie: 21251292

Date rapport: 21/09/2025

Adresse de l'installation

Rue Avenue Herbofin
Numéro 3
Boîte A/+3
Postcode 6800
Commune LIBRAMONT-CHEVIGNY
Pays Belgique

Propriétaire

Nom [REDACTED]
Rue [REDACTED]
Numéro [REDACTED]
Boîte [REDACTED]
Postcode [REDACTED]
Commune [REDACTED]
Pays [REDACTED]

Installateur

Nom LR CONSTRUCTION
N° TVA BE 0734 973 156
Numéro de téléphone 0498637440
E-mail compta@lrconstruction.be

Type : appartement +3

EAN : 541449020707713723

N° compteur : 30865479

Image du tableau de repartition et de manoeuvre:



Type de contrôle:

Visite de contrôle d'une installation non-domestique selon (AR 08/09/2019) - AREI Livre 1 - 9.1.1, 6.5. et 8.1.1. et 8.3.3. et 4.2.4.4.

Distributeur: ORES

Tension: 1~230V

Liaison comp / tableau: 10 mm²

Protection Max: 40 A

Nombres tableaux: 1

Nombre de circuits: 8

Prise de terre: Electrode verticale ou barres de terre enterrée(s)

Ri général: 11.98 MΩ

RE: 28.7 Ω

OK

OK



DISPOSITIF DE PROTECTION À COURANT DIFFÉRENTIEL - RÉSIDUEL

IΔ (mA)	In (A)	In - autres (A)	IΔt	Type	Circuits protégés	Test	x 2,5
300	40		22,5kA2s (3000A)	A	TOUS	OK	OK
30	40		22,5kA2s (3000A)	A	A à H	OK	OK

DESCRIPTION INSTALLATION

Nombres circuits	Curve	Protection IN (A)	(autres)	P	Section (mm²)
Voir schéma	-	-	-	-	-
Contrôle visuel (général)	OK	Contact direct	OK	Contact indirect	OK
Raccordement	OK	schéma en annexe par Aceg asbl	NA		
Liaisons équipotentielles	BON	Section des conducteurs	OK		
Continuité	OK	Éclairage / machines	OK		
Influences externes	BON				

REMARQUES / INFRACTIONS / NOTES

NOTE:

- colonne à raccorder en direct au comptage
- logement touristique

CONCLUSION

- ☒
- L'installation électrique est conforme aux prescriptions de l'AR 08/09/2019 - RGIE Livre 1. La prochaine visite de contrôle est à prévoir avant le 18/9/2030
- ☒
- Les mesures nécessaires ont été prises afin de s'assurer que les bornes d'entrée du dispositif de protection à courant différentiel-résiduel, placé au début de l'installation soit sécurisé par plombage.
- ☒
- Le(s) schéma(s) unifilaires et le(s) plan(s) de position ont été signés par l'organisme agréé.

Cet exemplaire en pdf est la version originale et peut etre diffusé en copie.

Nombre d'annexe(s):

PUBLICATION DU RAPPORT D'INSPECTION

Durée de l'inspection: de 13:07 à 13:49

L'inspecteur Daniel Malara

452 - DANIEL MALARA

Le contrôle a porté sur les parties visibles et normalement accessibles de l'installation.

Pour toute question ou pour les conditions générales, veuillez consulter le site www.aceg.be BE53 0689 0209 2953 | BTW BE0839.866.481

Feuille de route pour une installation qui est conforme:

Etape 1	Etape 2	Etape 3	Etape 4
Lisez ce protocole attentivement et faites attention à toutes les notes.	Si vous faites des modifications ou extensions importantes à l'installation, vous devez les faire contrôler.	Le prochain contrôle périodique est prévu pour 18/9/2030	ACEG est à votre service pour tout autres contrôles nécessaires.





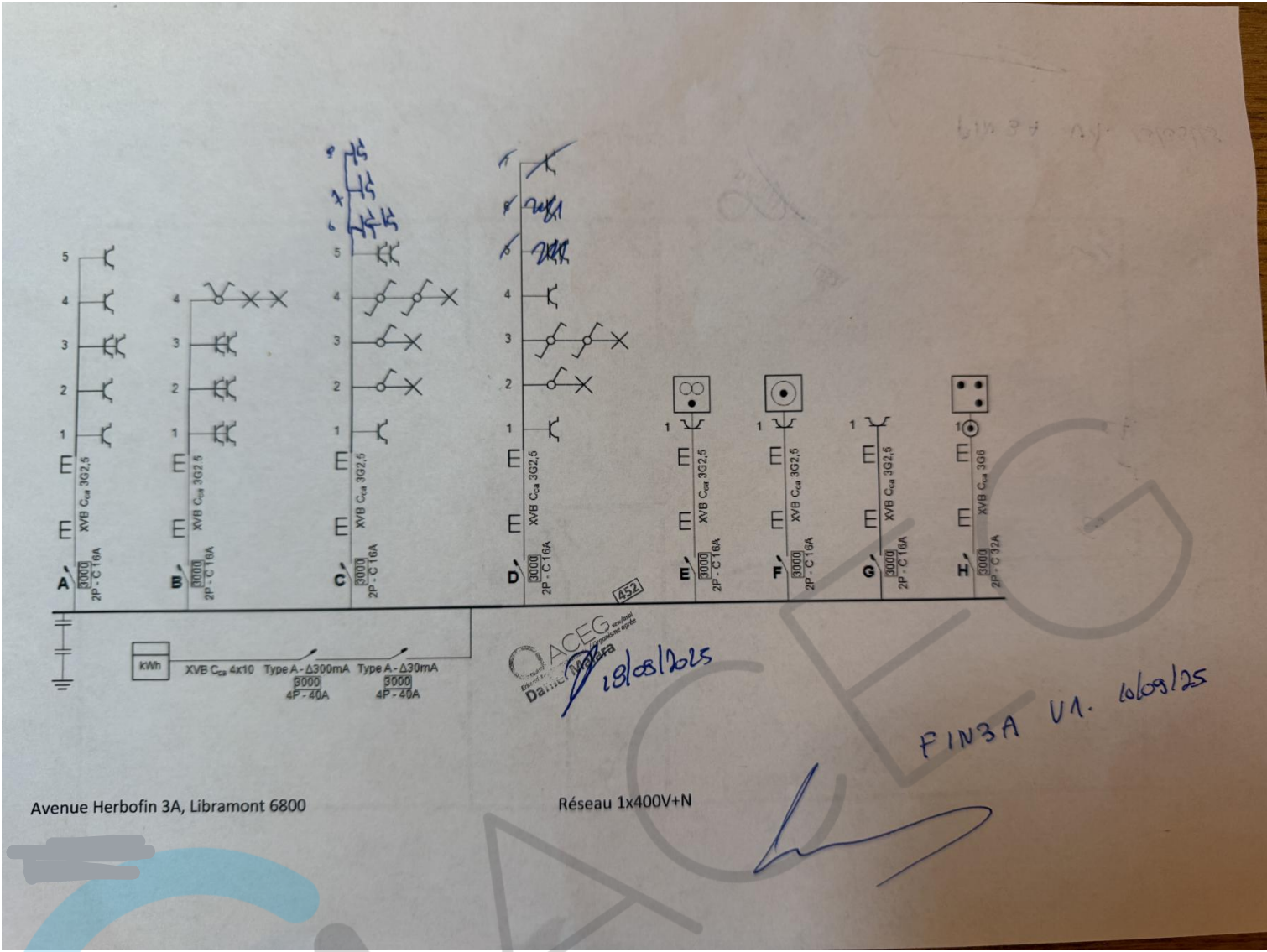

Avenue Herbofin 3A, Libramont 6800

Réseau 1x400V+N

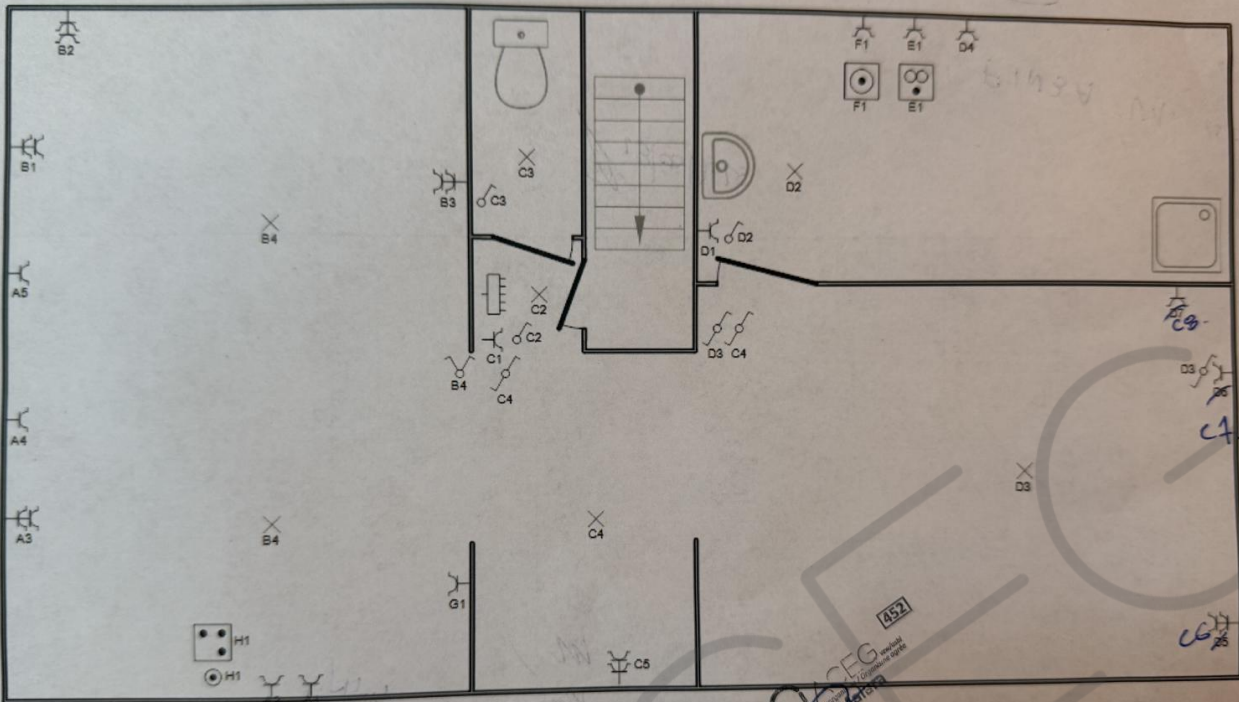

Avenue Herbofin 3A, Libramont 6800

Réseau 1x400V+N

PIN 3A v1. 10/05/23

