



INSTALLATIONS ÉLECTRIQUES À BASSE TENSION ET À TRÈS BASSE TENSION (Livre 1 - AR 08/09/2019)

Exemplaire original - Ce rapport remplace et annule le rapport avec référence 202201005054 v1

Identification des tiers:

Client:	
Propriétaire:	/
Installateur:	/
N° TVA:	

Installateur = personne ou personnes responsable(s) des travaux

Identification de l'installation électrique:

Adresse du contrôle:	Rue de la Fraternité - HALANZY 33 boîte 3, 6792 HALANZY		
Code EAN installation:	541449060021187718		
Tarif compteur(s):	Bihoraire	Cabine HT privée:	Non
Numéro compteur(s):	34117809	GRD:	ORES
Index compteur(s):	J. 000010. N. 000008		
Type d'installation:	Unité d'habitation	Type de locaux:	Appartement

Nature du contrôle:

Conformément aux prescriptions du Livre 1 - Installations à basse tension et à très basse tension - Procédure interne QPRO/ELE/001	
Type de contrôle:	Contrôle de conformité avant la mise en usage - nouvelle installation (6.4)
Date de réalisation:	<input type="checkbox"/> Avant le 01/10/1981 <input type="checkbox"/> Après le 01/10/1981 et avant le 01/06/2020 <input checked="" type="checkbox"/> Après le 01/06/2020
Notes:	Voir rubrique "CONSTATATIONS - Remarques"
Dérogations (Partie 8):	Non appliquées
Réinspection au rapport:	/

Données générales de l'installation électrique:

Tension nominale:	1 x 230V	Intensité nominale max.:	63 A	Valeur nominale branchement:	40 A
Câble d'alimentation:	4x10 mm²	Type:	XVB	Type de système de mise à la terre:	TT
Electrode de terre:	Piquet de terre			Section électrode de terre:	/
				Section conducteur de terre:	16 mm²
Nombre de tableaux:	1	Nombre de circuits:	11	Nombre de circuits de réserve:	0
Installation de production décentralisée:	Non présente			Puissance AC (maximale):	/ kVA
<input type="checkbox"/> Installation PV	<input type="checkbox"/> Stockage de batterie	<input type="checkbox"/> Central à hydrogène	<input type="checkbox"/> Cogénération	<input type="checkbox"/> Eolienne	

Description générale des dispositifs à courant différentiel:

<u>Dispositif(s) à courant différentiel principal(s):</u>					<input type="checkbox"/> Non présent		
Intensité nominale I _n :	63 A	Sensibilité ΔI:	300 mA	Nombre de pôles:	2	Type:	A
Supplémentaire:	/						
<u>Dispositif(s) à courant différentiel secondaire(s):</u>					<input type="checkbox"/> Présent, mais en dehors du cadre du contrôle actuel	<input type="checkbox"/> Non présent	
Intensité nominale I _n :	40 A	Sensibilité ΔI:	30 mA	Nombre de pôles:	2	Type:	A
Supplémentaire:	/						

Schémas et plans de l'installation:

Schéma(s) unifilaire(s) ou de circuits:	Version/n°	202201005054	Date:	1/2/22	<input checked="" type="checkbox"/> En ordre	<input type="checkbox"/> Non présent
Plan(s) de position:	Version/n°	202201005054	Date:	1/2/22	<input checked="" type="checkbox"/> En ordre	<input type="checkbox"/> Non présent
Document(s) des installations de sécurité:	Version/n°	/	Date:	/	<input checked="" type="checkbox"/> Non applicable	<input type="checkbox"/> Non présent
Document(s) des installations critiques:	Version/n°	/	Date:	/	<input checked="" type="checkbox"/> Non applicable	<input type="checkbox"/> Non présent

Mesures, contrôles et essais:

Résistance de dispersion de la prise de terre:	20 Ω	Méthode de mesure:	RE	
Niveau d'isolement général:	15 MΩ	Tension de mesure:	500 V	
Test dispositif(s) à courant différentiel-résiduel:	Bouton test:	OK	Boucle de défaut:	OK
Continuité des conducteurs de protection:	Général:	OK	Liaison équipotentielle:	OK
Protection contre les contacts indirects:	OK		Protection contre les contacts directs:	OK
Etat du matériel (à pose) fixe:	OK		Etat du matériel mobile:	/

Ce rapport ne peut être imprimé ou copié et distribué que dans son intégralité. Sous sa forme numérique, ce rapport sert d'exemplaire original.



ANNEXE - INSTALLATIONS ÉLECTRIQUES À BASSE TENSION ET À TRÈS BASSE TENSION

Données générales

Adresse du contrôle: Rue de la Fraternité - HALANZY 33 boîte 3, 6792 HALANZY
Propriétaire: /

Plan de position simplifié ou photo/schéma de l'installation (électrique):

Signature agent-visiteur:

Ce rapport ne peut être imprimé ou copié et distribué que dans son intégralité. Sous sa forme numérique, ce rapport sert d'exemplaire original.

Référence: 202201005054 v2
Date d'émission du rapport: 02/02/2022

p. 4/4

CONCLUSION:

L'installation électrique est conforme aux prescriptions du livre 1er de l'arrêté royal du 8 septembre 2019.

Le prochain contrôle est à effectuer au plus tard avant: 01/02/2047

☐ par le même organisme

☒ par un organisme au choix

- ☒ Les schémas unifilaires et les plans de position de l'installation ont été datés et signés.
- ☒ Les bornes d'entrée du (ou des) dispositif(s) à courant différentiel à l'origine de l'installation ont été scellées.
 - ☐ lors d'une visite précédente
 - ☒ lors de la visite actuelle
- ☐ Aucune installation ou partie de l'installation électrique pour laquelle des infractions sont constatées ne peut être mise en usage. Un nouveau contrôle de conformité avant la mise en usage doit être réalisé, dès que l'installation électrique a été mise en ordre.
- ☐ Les travaux nécessaires pour faire disparaître les infractions constatées pendant la visite de contrôle, doivent être exécutées sans retard et toutes mesures adéquates doivent être prises pour qu'en cas de maintien en service de l'installation, les infractions ne constituent pas un danger pour les personnes ou les biens.
- ☐ Dans le cas où, lors de la nouvelle visite de contrôle des infractions subsistent ou au cas où il n'est pas donné suite à la remise en ordre de l'installation électrique, le Service Public Fédéral ayant l'Energie dans ses attributions en est informée par l'organisme agréé dès le délai d'un an expiré.
- ☐ L'acheteur est tenu de communiquer à l'organisme de contrôle qui a réalisé la visite de contrôle son identité et la date de l'acte de vente.

A: _____ du dirigeant technique, l'agent-visiteur:



ACA asbl - Organisme de Contrôle Agréé
Meensesteenweg 338 - 8800 Roeselare
TVA BE 0811.407.869
Tel. 065/33.49.79 - Fax 065/33.66.29
info@acavzw.be - www.acavzw.be

Les prescriptions réglementaires:

Ce rapport doit être conservé dans le dossier de l'installation électrique. Ce dossier est tenu à disposition de toute personne qui peut le consulter. Une copie de ce dossier est mise à disposition à tout éventuel locataire. Le vendeur est tenu de transmettre le dossier de l'installation à l'acheteur lors du transfert de propriété.

Toute modification de l'installation électrique doit être effectuée conformément aux prescriptions du Livre 1 de l'arrêté royal du 8 septembre 2019 et doit être renseignée dans le dossier. Toute modification ou extension importante doit faire l'objet d'un contrôle de conformité avant la mise en usage. Ce contrôle est réalisé par un organisme agréé.

Le fonctionnaire préposé à la surveillance du Service Public Fédéral ayant l'Energie dans ses attributions doit être avisé immédiatement de tout accident survenu aux personnes et du, directement ou indirectement, à la présence d'installations électriques.

Les devoirs du propriétaire, gestionnaire ou exploitant des installations électriques peuvent être consultés sur le site d'ACA asbl (www.acavzw.be).

Une copie de ce rapport est tenue pendant une période de 5 ans par l'organisme agréé. Ce rapport est tenu à la disposition de toute personne autorisée légalement à le consulter.

Pour de plus amples informations sur les prescriptions réglementaires ou plaintes, la Direction Générale de l'Energie du Service Public Fédéral Economie, PME, Classes moyennes et Energie (<https://www.economie.fgov.be>) est l'autorité compétente des organismes agréés.

Plan d'action en cas d'installation électrique conforme:



Ce rapport ne peut être imprimé ou copié et distribué que dans son intégralité. Sous la forme numérique, ce rapport sert d'exemplaire original.

Référence: 202201005054 v2

Date d'émission du rapport: 02/02/2022

n. 3/4

Description des circuits

Voir schéma

CONSTATATIONS: Infractions

Aucune infraction.

CONSTATATIONS: Remarques

- A - Les schémas de l'installation électrique doivent être conservés obligatoirement dans le dossier de l'installation électrique. Il est également fortement recommandé de garder une copie des schémas à proximité du tableau de répartition principal.
- A - Tous les dispositifs de protection à courant différentiel-résiduel dans l'installation électrique doivent être testés périodiquement (p.ex. mensuel) à l'aide du bouton test (cfr. prescriptions du fabricant).
- A - Les schémas de l'installation électrique sont présents au moment du contrôle et ont été vérifiés sur place. Ceux-ci doivent être présentés de nouveau lors de la prochaine (ré)inspection.
- A - Ce contrôle ne comprend que les parties visibles de l'installation.
- A - Ce contrôle ne comprend que ces parties de l'installation électrique comme indiquées sur les parties correspondantes (et signées) des schémas.
- A - Le contrôle effectué est un contrôle instantané basé sur le moment de passage. Ce rapport est uniquement le reflet de l'installation électrique au moment du contrôle.
- B - L'unité est meublée au moment du contrôle.
- Remarques supplémentaires:
ce rapport remplace le rapport 202201005054 V1

Ce rapport ne peut être imprimé ou copié et distribué que dans son intégralité, sous sa forme numérique. Ce rapport sert d'exemplaire original.

Référence: 202201005054 v1
Date d'émission du rapport: 02/02/2022

D. 2/4

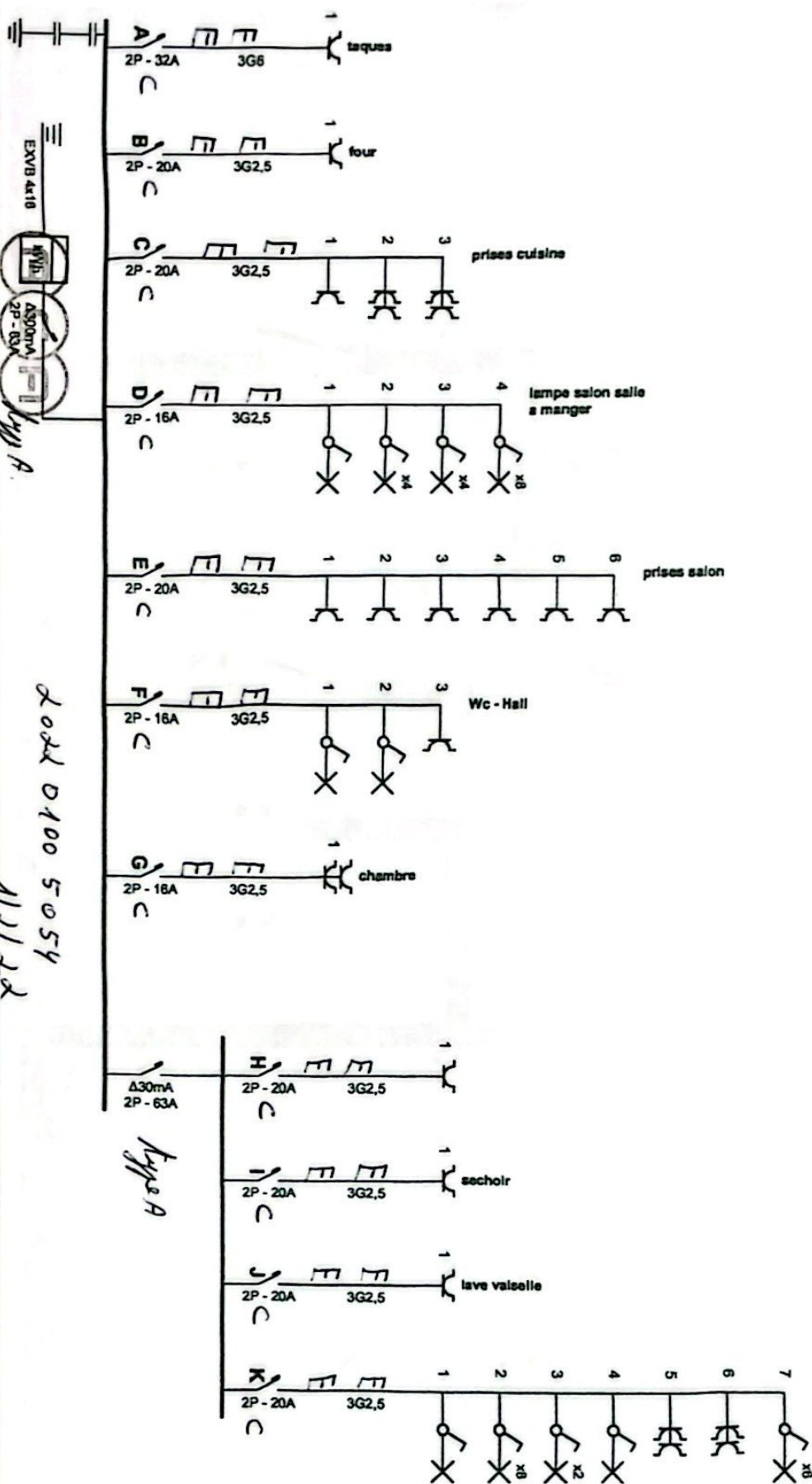

2022 0100 5054

4/21/22

Hypp A

Organisme agréé CA asbl - Organisme de Contrôle Agréé
 Meensselesteenweg 338 - 8800 Roeselare
 TVA BE 0811 407 899
 Tél.: GSM: -
 Fax: -
 e-mail: info@ccavzw.be - www.ccavzw.be

Adresse de l'installation électrique
 rue de la fraternité 33
 6702 helanz
 Tél.: GSM: -
 Fax: -
 e-mail: -

Installateur
 REM Spri
 firmijn dieudonné
 6750 musson
 Tél.: +352486174 GSM: -
 Fax: -
 e-mail: -

p. 1/3
 Schéma unifilaire
 2 x 230V - 50Hz

Schéma dessiné par:

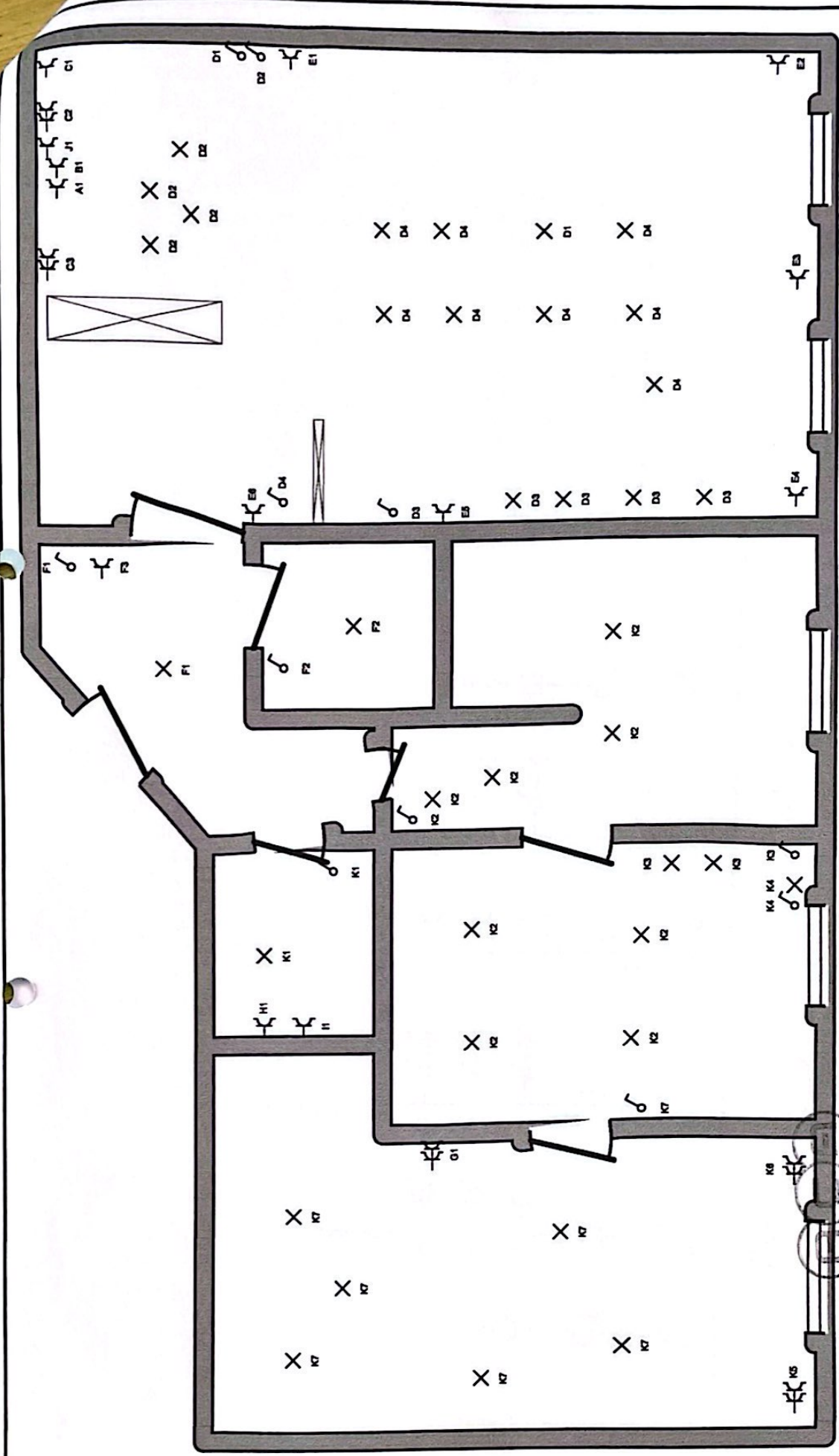

<p>Organisme agré aca meensesteefwogensesteenwag 338 - 8900 Roeselare 8900 Roeselare Tél.: - GSM: 065/33 49 79 - Fax 065/33 66 29 e-mail: - info@acavzw.be - www.acavzw.be</p>		<p>Adresse de l'installation électrique rue de la fraternité 33 8762 halanzy Tél.: - GSM: - Fax: - e-mail: -</p>		<p>Installateur REM Spri firmin dieudonné 8750 ruusson Tél.: - GSM: - Fax: - e-mail: -</p>		<p>p. 2/3 Schéma de position 2 x 230V - 50Hz</p>
<p>Schéma dessiné par:</p>						