



- ☐ Bollebergen 2a bus 12, 9052 Gent Tel: +32 9 244 77 11 gent@vincotte.be  
☐ Jan Olieslagerslaan 35, 1800 Vilvoorde Tel: +32 2 674 57 11 brussels@vincotte.be  
☐ Noordersingel 23, 2140 Antwerpen Tel: +32 3 221 86 11 antwerpen@vincotte.be  
☒ Rue Phocas Lejeune 11, 5032 Gembloux Tel: +32 81 432 611 gembloux@vincotte.be



**RAPPORT : INSTALLATIONS ÉLECTRIQUES À BASSE TENSION ET À TRÈS BASSE TENSION (LIVRE 1 – AR 8/09/2019) – DIR. GÉN. DE L'ÉNERGIE**

Responsable exécution des travaux :		Installation :		Propriétaire / Exploitant / Gestionnaire :	
Nom, Prénom : CLAUDE DAMICA	Nom, Prénom :	Adresse : Rue de l'Éclair 32/3		Appart 3 Etage	
N° carte d'identité :	CP + Commune : 6100 FREYENGE				
N°TVA : BE	Tél. :				

Bases de l'examen : Livre 1 – AR 8/09/2019 (MB 28/10/2019) («RGIE»)

- |  |  |   |
|--|--|---|
| <input type="checkbox"/> Contrôle de conformité avant mise en usage – nouvelle installation (6.4.)             | <input checked="" type="checkbox"/> Unité d'habitation               | <input type="checkbox"/> Avant le 1/10/1981                     |
| <input type="checkbox"/> Contrôle de conformité avant mise en usage – modification/extension importante (6.4.) | <input type="checkbox"/> Unité de travail                            | <input checked="" type="checkbox"/> Entre 1/10/1981 & 1/06/2020 |
| <input checked="" type="checkbox"/> Visite de contrôle (6.5.)  | <input type="checkbox"/> Installation de chantier                    | <input type="checkbox"/> À partir du 1/06/2020                  |
| <input type="checkbox"/> Visite de contrôle renforcement puissance ancienne installation (8.4.1.)              | <input type="checkbox"/> Parties communes d'un ensemble résidentiel  |   |
| <input type="checkbox"/> Visite de contrôle vente ancienne installation (8.4.2.)                               | <input type="checkbox"/> Locaux techniques d'un ensemble résidentiel |   |
| <input type="checkbox"/> Visite de contrôle libre ancienne installation (8.4.3. ou 8.4.4.)                     | <input type="checkbox"/> Installation de production décentralisée    |   |
| Dérogations Partie 8 : <input type="checkbox"/> Appliquées <input type="checkbox"/> Pas appliquées             | <input type="checkbox"/> Autre installation : .....                  |   |

Données générales de l'installation électrique :		<input type="checkbox"/> Document début réalisation avant le 01/06/2020 : n° ..... Date .....	
Données distributeur Nom distrib. : .....	Compt. kWh n° : 72134443	<input checked="" type="checkbox"/> EAN non communiqué	<input type="checkbox"/> Compt. kWh non placé
Index jour : .....	Index nuit : .....	<input type="checkbox"/> Compt. kWh exclusif nuit : .....	
Protection branchement (A) : <input type="checkbox"/> 20 <input type="checkbox"/> 25 <input type="checkbox"/> 32 <input type="checkbox"/> 40 <input type="checkbox"/> 50 <input type="checkbox"/> 63 <input type="checkbox"/> 80 <input type="checkbox"/> 100 <input checked="" type="checkbox"/> 125	n° : ..... Index nuit : .....		
Données installation	Conçue pour U <sub>N</sub> : <input type="checkbox"/> mono 230 V <input type="checkbox"/> 3x230 V <input checked="" type="checkbox"/> 3N400 V	Type prise de terre : <input type="checkbox"/> ..... <input checked="" type="checkbox"/> boucle de terre <input type="checkbox"/> barres / piquets	
	Courant nominal maximum (A) : <input type="checkbox"/> 20 <input type="checkbox"/> 25 <input type="checkbox"/> 32 <input checked="" type="checkbox"/> 40 <input type="checkbox"/> 50 <input type="checkbox"/> 63 <input type="checkbox"/> 80 <input type="checkbox"/> 100	Schéma MLT : <input checked="" type="checkbox"/> TT <input type="checkbox"/> .....	
	Câble d'alimentation tableau principal : 4 X 16 mm <sup>2</sup> - Type : Eca v 3		
Description installation <input type="checkbox"/> Voir annexe(s)	Dispositif diff. gén. : 63 A / 300 mA	Nombre de tableaux : 1	Nombre de circuits terminaux : 13 II 20A 2 I N 20A 1 I N 25A 1 II 10A

**Mesures - tests - contrôle visuel - scellés :**

<input checked="" type="checkbox"/> Contacts dir.	<input checked="" type="checkbox"/> Contacts indir.	<input checked="" type="checkbox"/> Montage	<input type="checkbox"/> Matériel mobile	<input checked="" type="checkbox"/> Matériel fixe	<input checked="" type="checkbox"/> >/section	<input checked="" type="checkbox"/> Schémas	<input checked="" type="checkbox"/> Contrôle bcl de défaut
<input checked="" type="checkbox"/> Résistance de dispersion de la prise de terre : 1.1 Ω		<input checked="" type="checkbox"/> Isolement général : 1.2 MΩ		<input checked="" type="checkbox"/> Continuité (équipot., PE)		<input checked="" type="checkbox"/> Test dispositif diff.	
Le dispositif différentiel général : <input checked="" type="checkbox"/> était scellé <input type="checkbox"/> a été scellé <input type="checkbox"/> n'a pas été scellé <input type="checkbox"/> ne peut pas être scellé						Schémas et plans signés : Oui / Non	

**Infractions - Remarques (pour la signification des codes éventuels : voir au verso)**

Infractions constatées	
Nouvelle installation	
<input checked="" type="checkbox"/> Néant	
Infractions constatées	
Installation existante	
<input checked="" type="checkbox"/> Néant	
Remarques	
<input type="checkbox"/> Néant	

**Conclusion :**

- ☒ L'installation électrique est conforme aux prescriptions du Livre 1 (AR 8/09/2019).  
☐ L'installation électrique n'est pas conforme aux prescriptions du Livre 1 (AR 8/09/2019).

Un nouveau contrôle doit être effectué avant le

19/07/2021

☐ par le même organisme agréé (\*).

**Agent visiteur :**

Nom : POSTAL Agent n° : 4546 Date : 19/07/2021

Pour le Directeur Général : Signature

Annexe(s) : ☒ Plan(s) de position : 1 ☐ Schéma(s) unifilaire(s) : 1

- Ce rapport doit être conservé dans le dossier de l'installation électrique et ce dossier doit renseigner toute modification de l'installation.  
- Le Service Public Fédéral Economie doit être avisé immédiatement de tout accident survenu aux personnes et dû, directement ou indirectement, à la présence d'électricité.  
- Le contrôle n'a porté que sur les parties visibles et accessibles de l'installation.  
☐ Les informations recueillies sur place ne nous permettent pas de déterminer la date de réalisation de l'installation électrique.  
☐ Nous vous invitons à compléter le(s) schéma(s) pour les éléments qui n'étaient pas visibles lors du contrôle. En cas de doute portant sur la sécurité de ces éléments, nous vous invitons vivement à faire procéder à un contrôle complémentaire.  
(\*) Les travaux nécessaires pour faire disparaître les infractions constatées pendant la visite de contrôle doivent être exécutés sans retard et toutes mesures adéquates doivent être prises pour qu'il n'y ait pas de maintien en service des installations. Les infractions ne constituent pas un danger pour les personnes et les biens. Dans le cas où, lors de votre contrôle, vous constatez des infractions graves, vous devez immédiatement informer le Service Public Fédéral Economie.

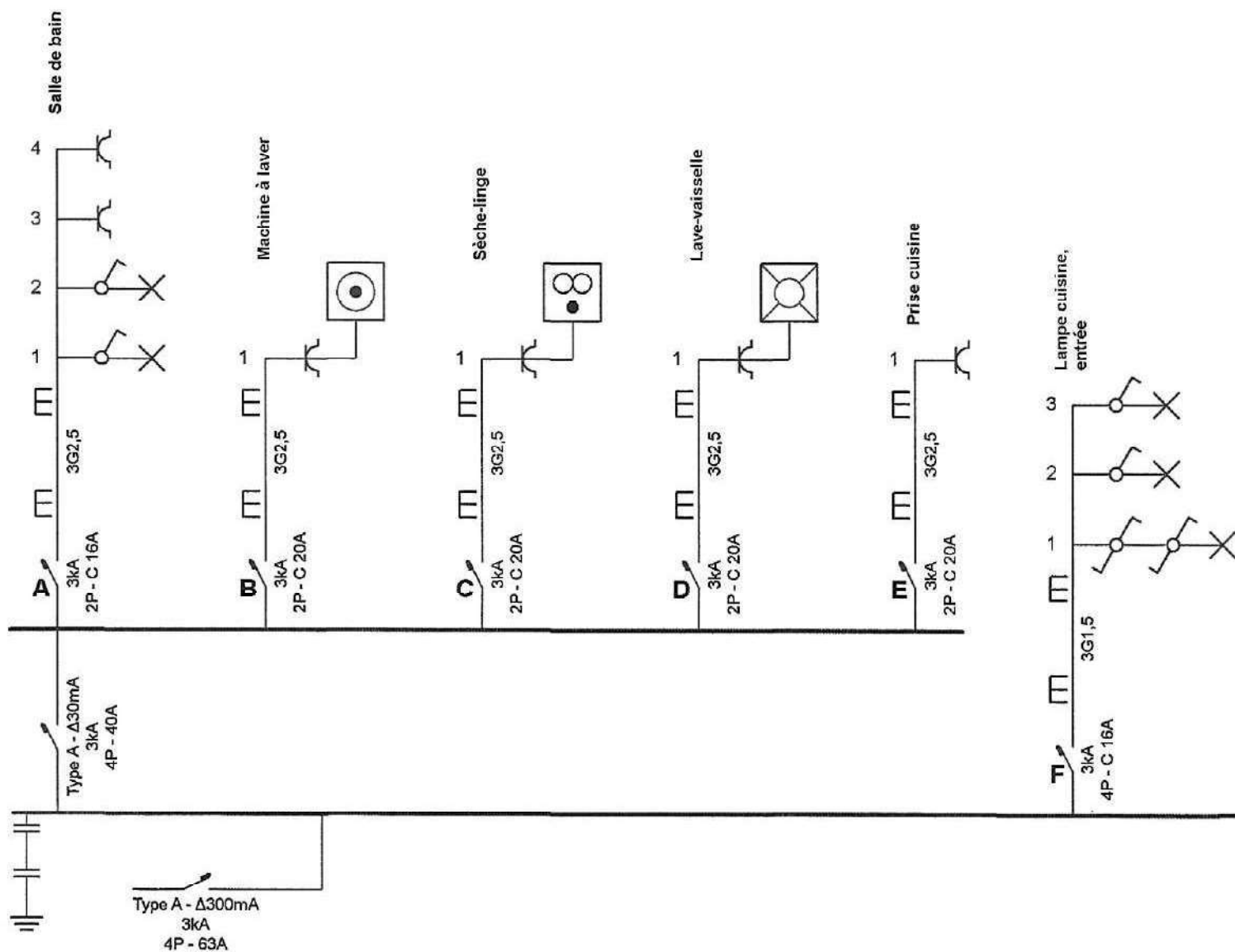

Organisme agréé

Vincotte

Parc Scientifique Créalys - Rue Phocas Lejeune 11

5032 Les Isnes-Gembloux

Tél.: 081 43 26 11

e-mail: wallonie@vincotte.be

VINCOTTE  
12/4546

6 A9107/2021  
113



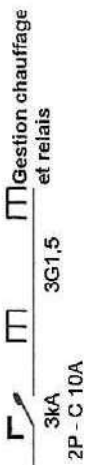
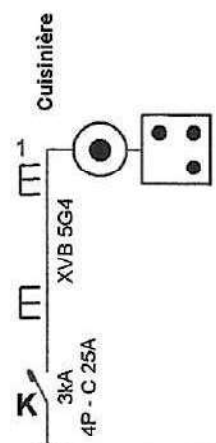
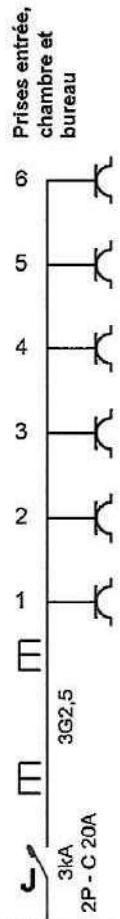
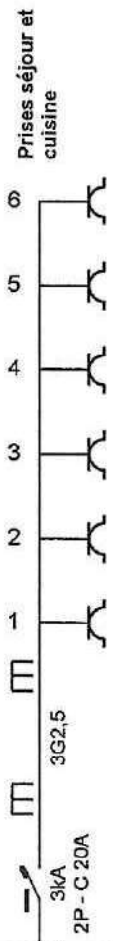
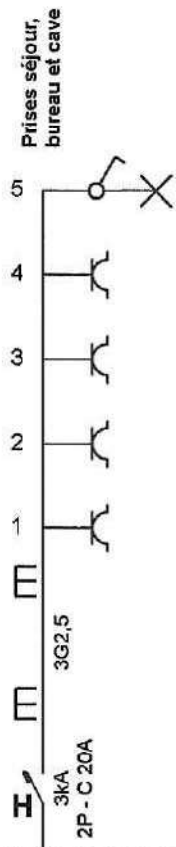
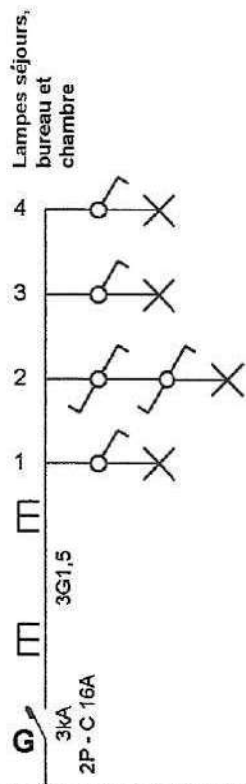

Installateur électrique

Rue du Beyert, 32/3  
6700 Freylange

Installateur  
Electricité Clausse Damien  
Rue Maurice Grevisse 26  
6724 Habay  
GSM: 0491 59 25 45  
e-mail: info@clausse-damien.be  
TVA BE 0827.511.552



p. 1/4  
Schéma unifilaire  
Date: 19-07-21  
3 x 400V + N ~ 50Hz

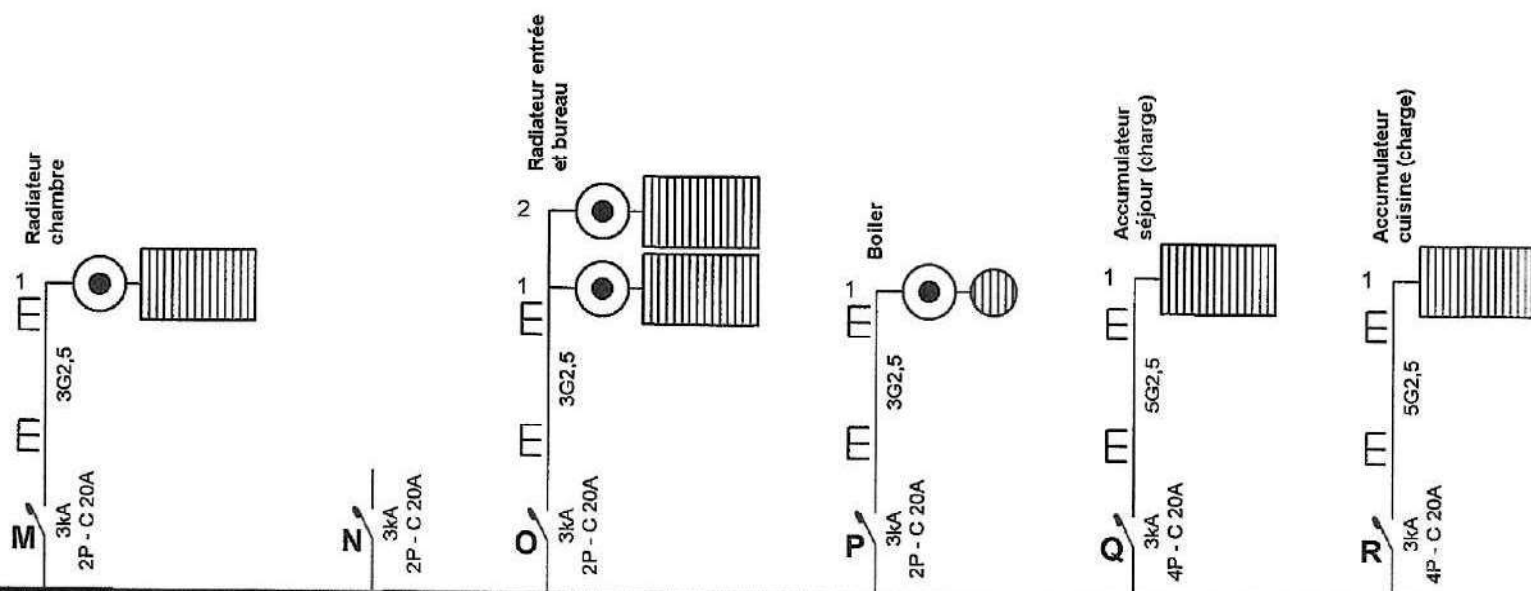

Organisme agréé

Vincotte

Parc Scientifique Créaly - Rue Phocas Lejeune 11

5032 Les Isnes-Gembloux

Tél.: 081 43 26 11

e-mail: wallonie@vincotte.be

*[Signature]*  
2/3

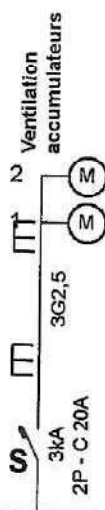

Adresse de l'installation électrique

Rue du Beyert, 32/3  
6700 Freylange

Installateur

Electricité Clausse Damien  
Rue Maurice Grevisse 26  
6724 Habay  
GSM: 0491 59 25 45  
e-mail: info@clausse-damien.be  
TVA BE 0827.511.552

p. 2/4

Schéma unifilaire

Date: 19-07-21

3 x 400V + N ~ 50Hz

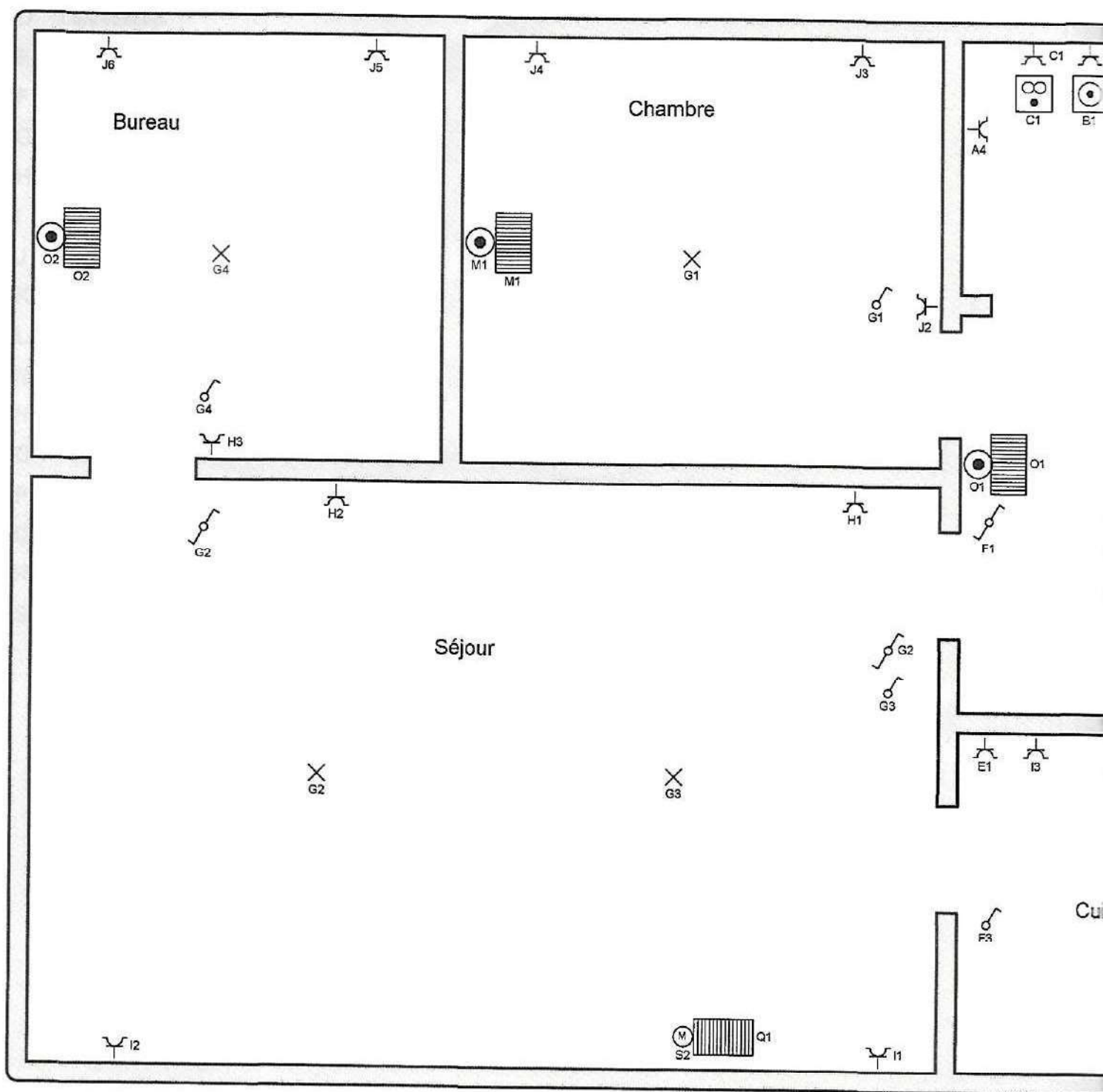

Organisme agréé

Vincotte

Parc Scientifique Créaly - Rue Phocas Lejeune 11

5032 Les Isnes-Gembloux

Tél.: 081 43 26 11

e-mail: wallonie@vincotte.be

*[Signature]*

3 x 400V + N ~ 50Hz

- Salle de bain
- B** Machine à laver
  - C** Sèche-linge
  - D** Lave-vaisselle
  - E** Prise cuisine
  - F** Lampe cuisine, entrée
  - G** Lampes séjours, bureau et chambre
  - H** Prises séjour, bureau et cave
  - I** Prises séjour et cuisine
  - J** Prises entrée, chambre et bureau
  - K** Cuisinière
  - L** Gestion chauffage et relais
  - M** Radiateur chambre
  - N**
  - O** Radiateur entrée et bureau
  - P** Boiler
  - Q** Accumulateur séjour (charge)
  - R** Accumulateur cuisine (charge)
  - S** Ventilation accumulateurs

**Organisme agréé**

Vincotte

Parc Scientifique Créalys - Rue Phocas Lejeune 11  
5032 Les Isnes-Gembloux

Tél.: 081 43 26 11

e-mail: [wallonie@vincotte.be](mailto:wallonie@vincotte.be)



Adresse d'installation électrique

Rue du Beyert, 32/3  
6700 Freylange

Installateur

Electricité Clausse Damien  
Rue Maurice Grevisse 26  
6724 Habay  
GSM: 0491 59 25 45  
e-mail: info@clausse-damien.be  
TVA BE 0827.511.552

p. 4/4

Liste des circuits

Date: 19-07-21

3 x 400V + N ~ 50Hz

