


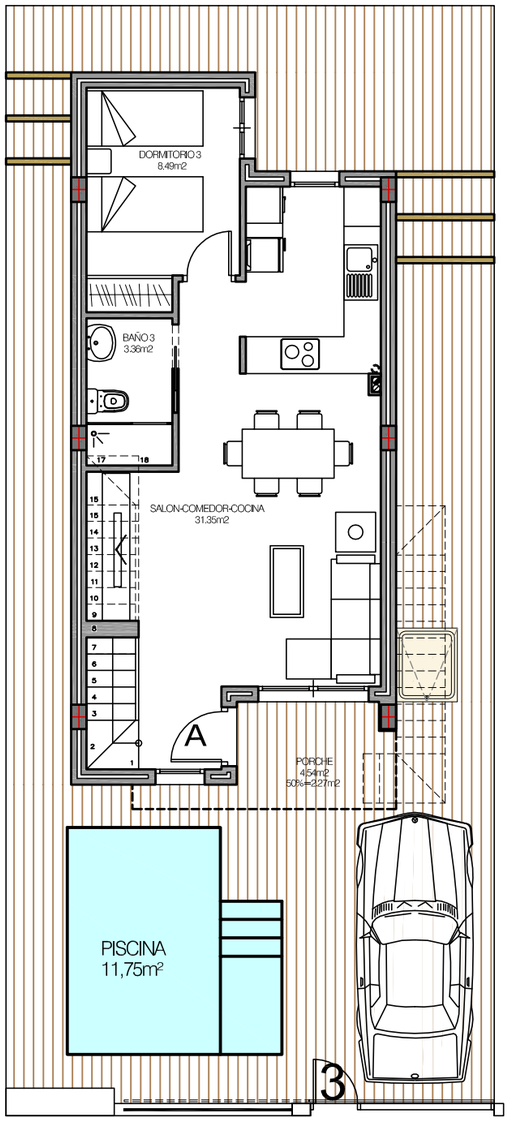


PARCELA
115,83m²

PARCELA GENERAL

CALLE LAS ABUBILLAS

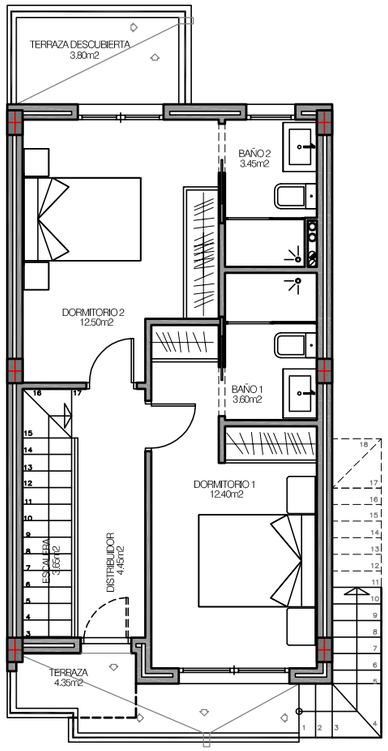


Planta Primera

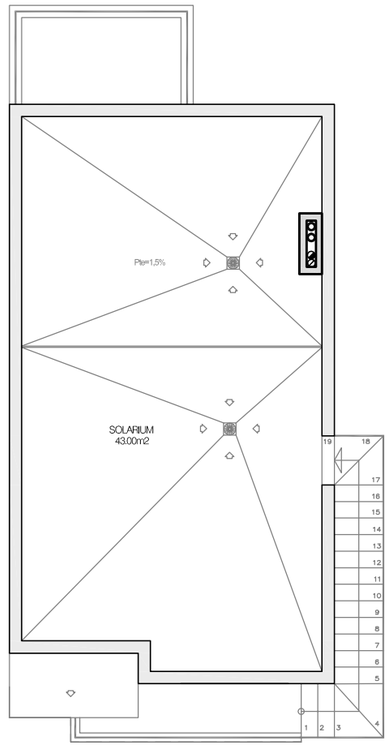


Planta Cubierta

## SUPERFICIES

| | |
|---|---|
| SUP. CONSTRUIDA PB Y P1 | 105,59m² |
| TERRAZAS | 10,42m² |
| TOTAL | 116,01m² |
| SOLARIUM | 43,00m² |

DEFINICION DE PROYECTO:
6 VIVIENDAS UNIFAMILIARES EN AGRUPACION LIBRE Y 6 PISCINAS, DE UN TOTAL DE 7 VIVIENDAS UNIFAMILIARES EN AGRUPACION LIBRE Y 7 PISCINAS (VIVIENDA Nº 1, FINALIZADA)

| REF.PROYECTO: | Nº PLANO: | NOMBRE PLANO: |
|---|---|---|
| 08 / 2022 | 03.1 | VIVIENDA Nº3, TIPO A<br>PLANTA BAJA, PRIMERA y CUBIERTAS<br>DISTRIBUCION |
| FECHA: | ESCALA: | |
| 30 enero 2024 | 1 / 100 | |