



Bien Sûr.

Bureau Technique Verbruggen asbl www.btvcontrol.be

V. ref.: _____ N. Ref.: _____ Rapport N°: BEK140521102

**PROCES-VERBAL DE CONTROLE D'UNE
INSTALLATION ELECTRIQUE BASSE TENSION**

ADRESSE DE L'INSTALLATION: Chaussée de Ledderhout 1291A
Bobo Gully Appartement 2AD (11u etage) (2D)

PROPRIETAIRE: _____
Adresse: _____
DEMANDEUR: _____
Adresse: _____
INSTALLATEUR: _____
Adresse: _____
TVA ou CI: _____

- BTV Antwerpen Tél. 03 216 28 90 btv.antwerpen@btvcontrol.be
- BTV Brabant-Wallon Tél. 081 65 84 59 btv.brabantwallon@btvcontrol.be
- BTV Bruxelles Tél. 02 230 81 82 btv.brussel@btvcontrol.be
- BTV Hainaut Tél. 064 33 64 55 btv.hainaut@btvcontrol.be
- BTV Liège Tél. 04 253 19 72 btv.liege@btvcontrol.be
- BTV Limburg Tél. 011 42 18 34 btv.limburg@btvcontrol.be
- BTV Namur / Luxembourg Tél. 083 21 35 27 btv.namur@btvcontrol.be
- BTV Oost-Vlaanderen Tél. 09 252 45 45 btv.oostvlaanderen@btvcontrol.be
- BTV Vlaams-Brabant Tél. 016 63 47 45 btv.vlaamsbrabant@btvcontrol.be
- BTV West-Vlaanderen Tél. 056 70 54 05 btv.westvlaanderen@btvcontrol.be

EAN: _____
Ref.: _____ Compteur n°: _____
Index: _____

DESCRIPTION GENERALE, CARACTERISTIQUES, RECHERCHE ET MESURES:

Date du contrôle: 27.05.14 Type de contrôle: examen de conformité premier contrôle - visite de contrôle suivant:
(RGIE art. 270) (RGIE art. 271) (RGIE art. 276) (RGIE art. 276bis) (A.R.4.12.2012) (RGPT art.262) (R.T. art. 231) (Prescriptions distributeur)
Type d'installation: Nouvelle Extension - Modification - Temporaire - Renforcement - Vente d'habitation; Type locaux: habitation
Début travaux: Fondations avant après 1.10.81 - Installation électrique avant après 1.10.81 - 1.1.83 RGIE art.86
Raccordement: Tension 230 V Protection raccordement 10A 40 A
Câble aliment, tableau, princ.: 4 x 10 mm² Inter.gén.: type 40 A / 300
Type électrode de terre: boucle - barres - piquets - conducteur horizontal Schéma: TT
Nombre de tableaux: 1; Nombre de circuits term.: 4; RA: 24 MOhm; RI tot: 10 MOhm
Facteurs d'influences externes: _____

DESCRIPTION: Voir schémas unifilaires situation

CONTROLES effectués: voir verso

INFRACTIONS CONSTATÉES ET/OU NOTÉS: NEANT

PROCES-VERBAL DE CONFORMITE
Vu le:
le responsable du distributeur
nom:
signature:

CONCLUSION 1. L'installation est **conforme**. Les bornes d'entrées du DPCDR général sont scellées et les schémas unifilaires et de situation ont été visés. L'installation doit être vérifiée avant le 27.05.39 (art. 271 RGIE) ainsi qu'avant mise en service après modification ou extension importante exécutée avant cette date.
 2. L'installation n'est **pas conforme**
 3. L'installation peut être maintenue en service pour autant qu'il soit remédié sans retard aux infractions mentionnées et pour autant que les mesures nécessaires soient prises pour que l'installation ne présente pas de danger pour les personnes et les biens. L'installation n'est **pas conforme**. L'installation doit être vérifiée par le (même) organisme avant le: _____.

DEVOIRS DU PROPRIETAIRE, GESTIONNAIRE OU LOCATAIRE: VOIR VERSO.

L'agent visiteur, ASOFRAN GANN
(N°, nom, signature)



pour Le Directeur,



Maatschappelijke zetel / Siège social: Bld. Clovislaan 15, 1000 Brussel/Bruuxelles

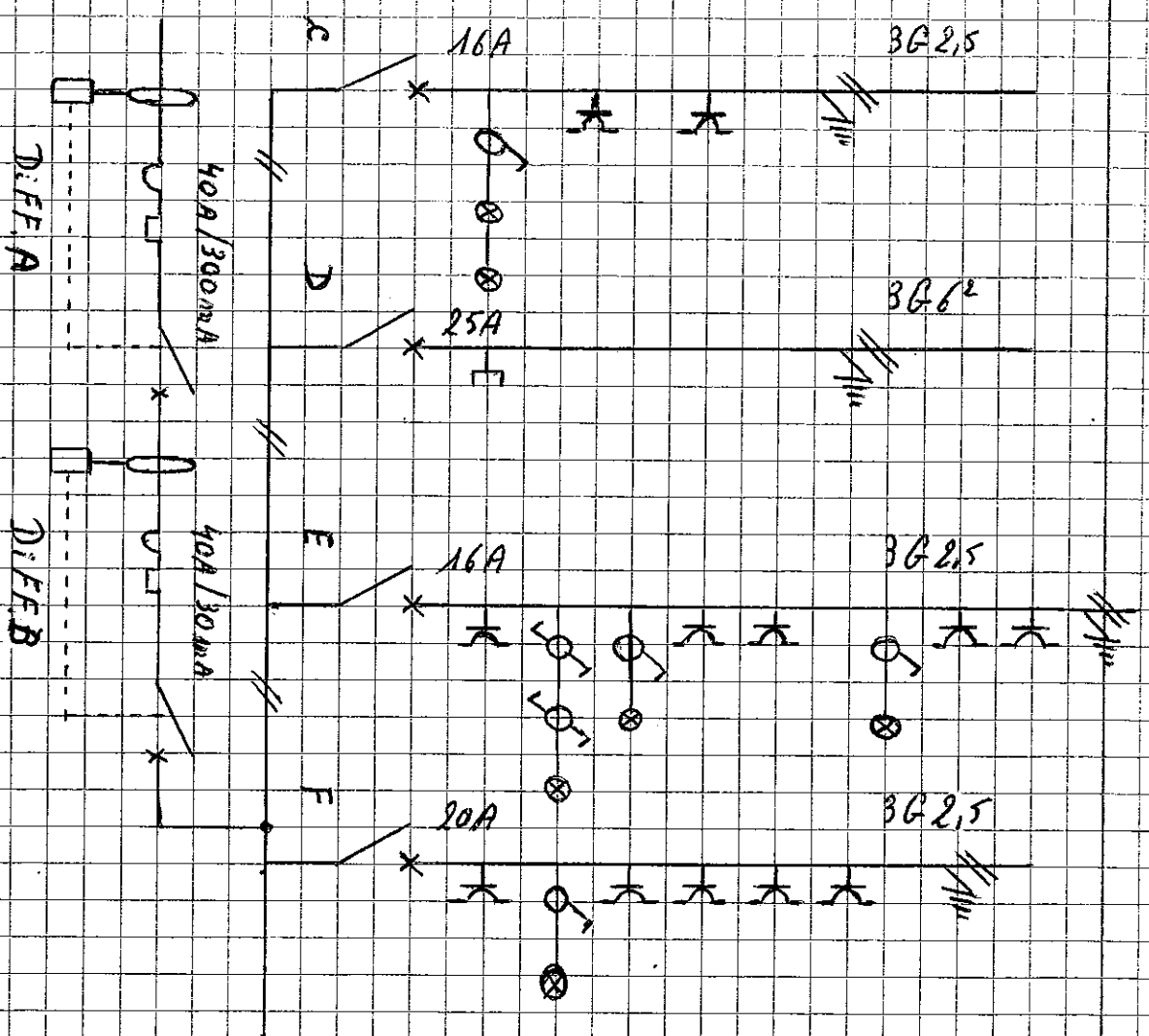

50 P. P. HAINAUVI
 27.05.2014
 JIV HAINAUVI

Nom :

Rue : Chaussée de Lodelinsart 129A

Ville : Loko Gillig

Date Dossier : 27/05/14.

APPARTEMENT 2D 1^{er} ETAGE

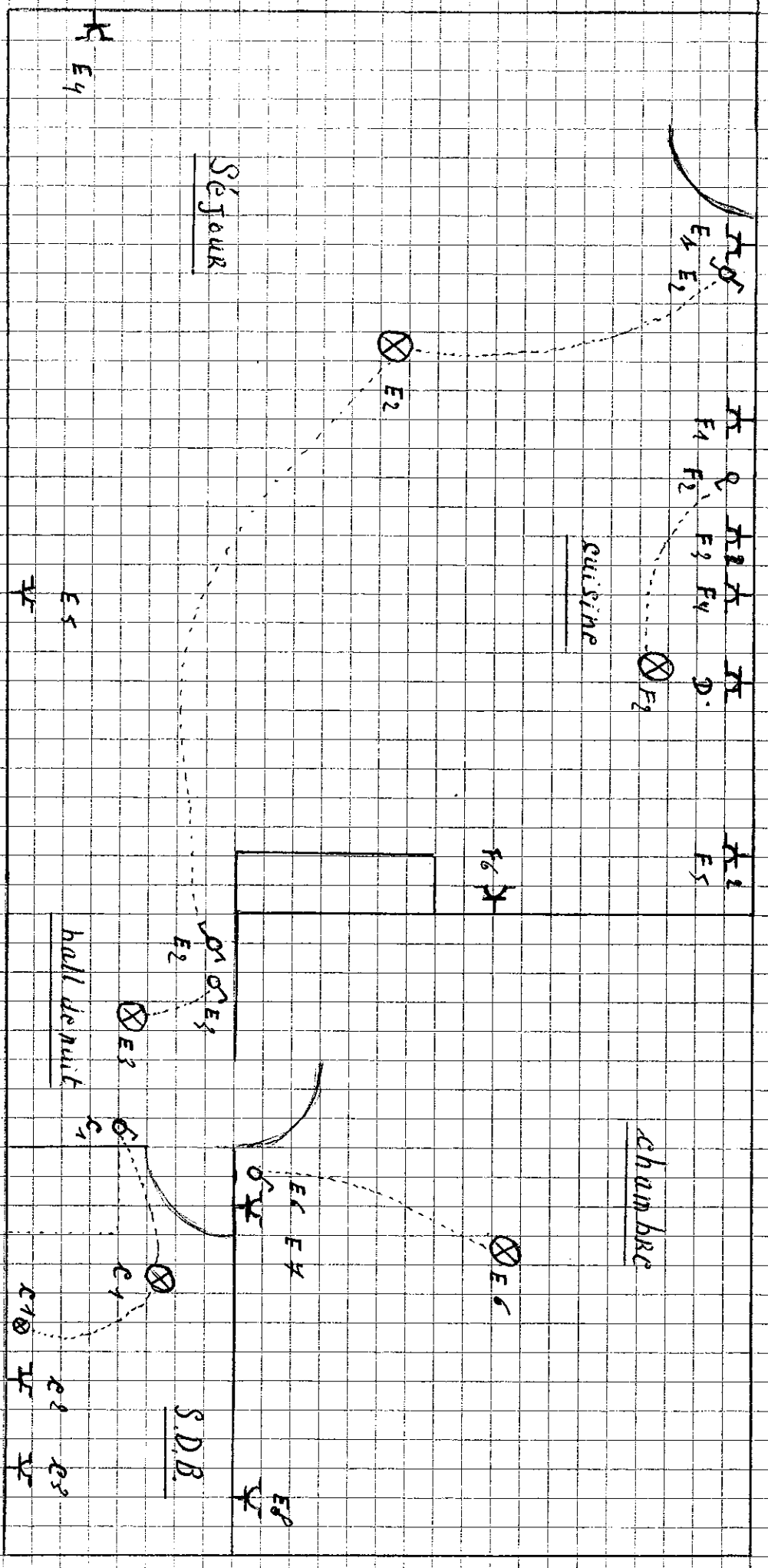

50 F. FRANCFRITA

27.05.2014

IV HAINKUI

NOM :

Rue : Chaussée de Lodolinsart 128 A

Ville : 6060 Gilly

Date Dossier : 27/05/14