

SNEDE AA

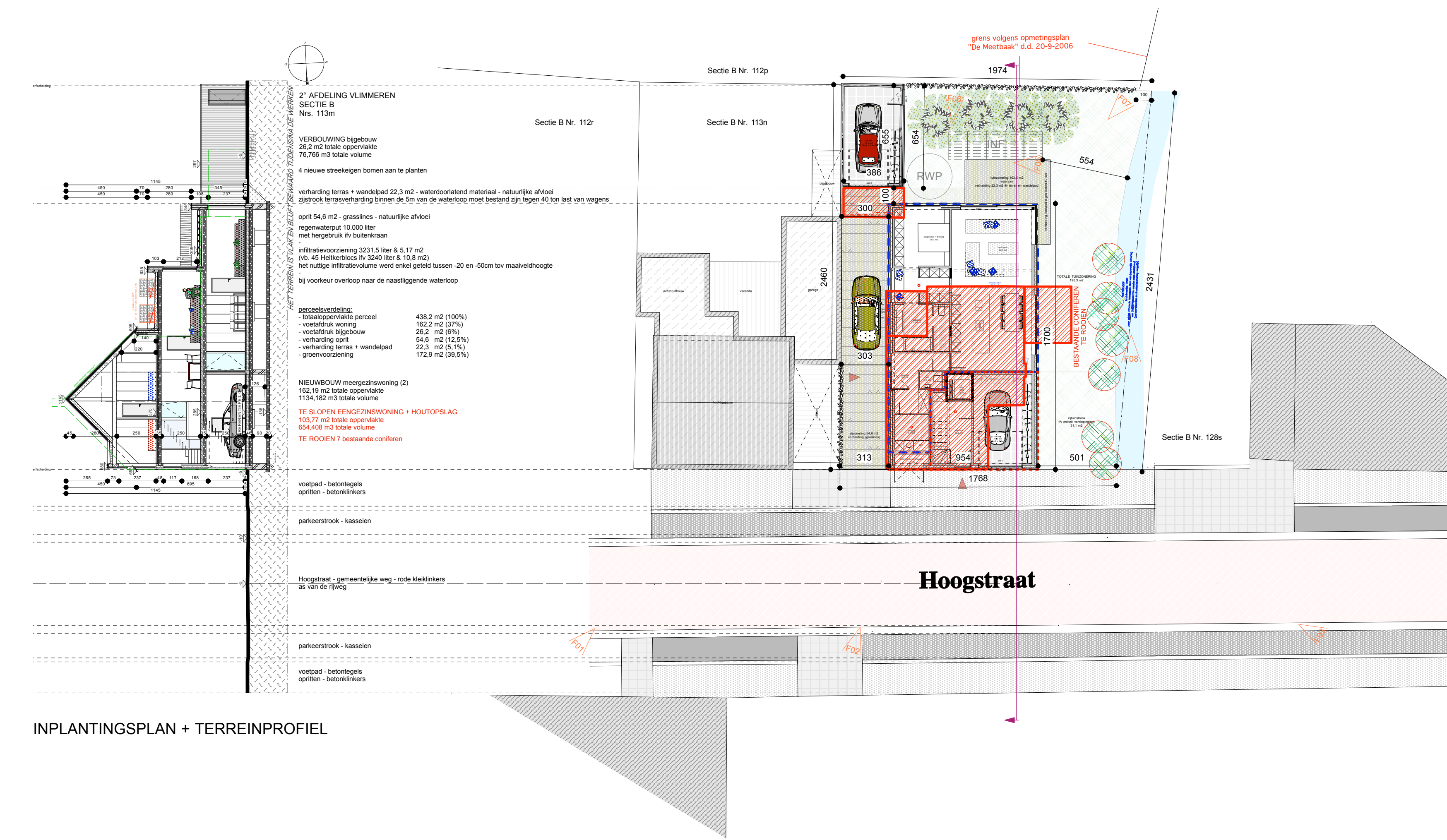

INPLANTINGSPLAN + TERREINPROFIEL

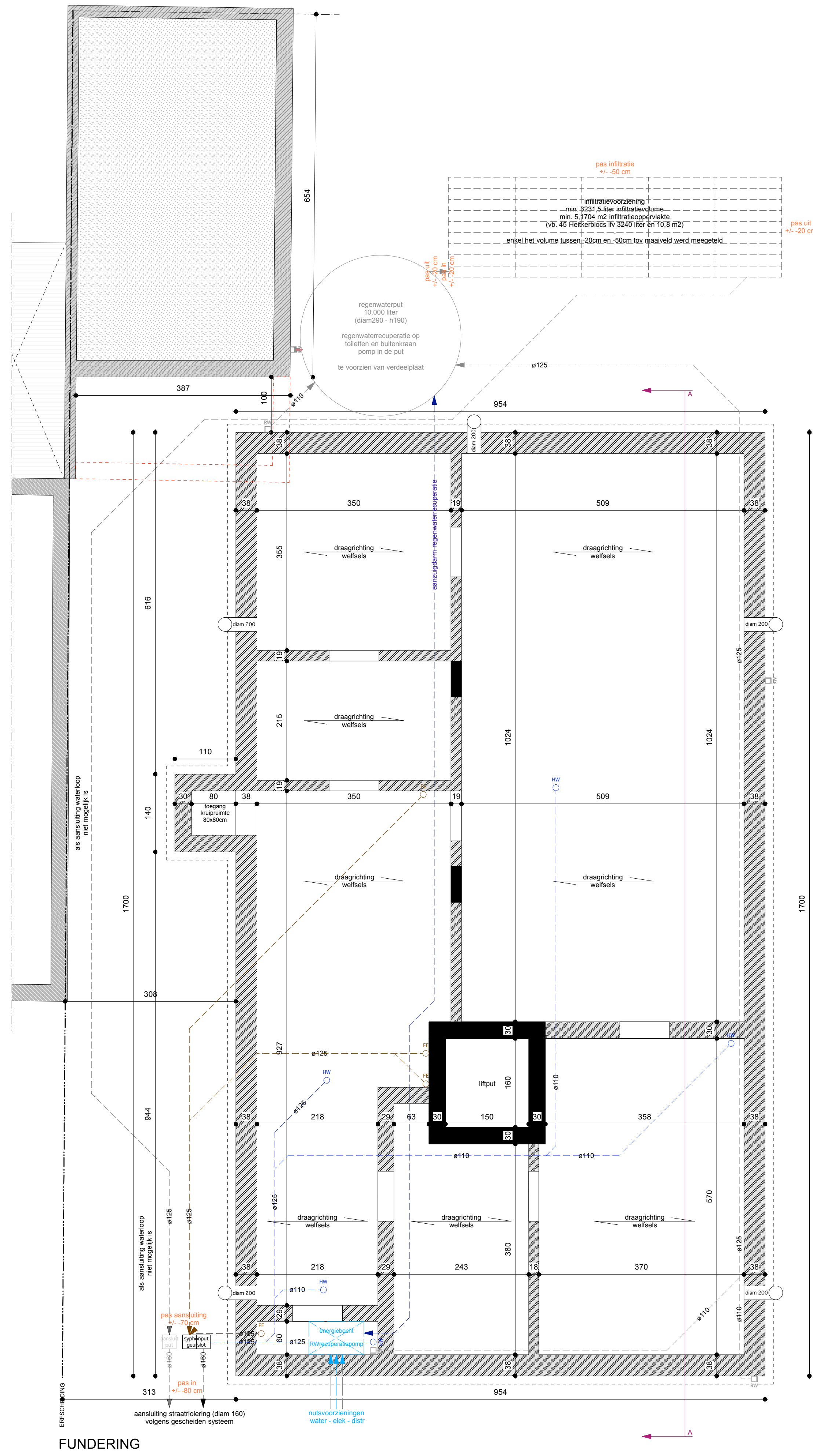

FUNDERING

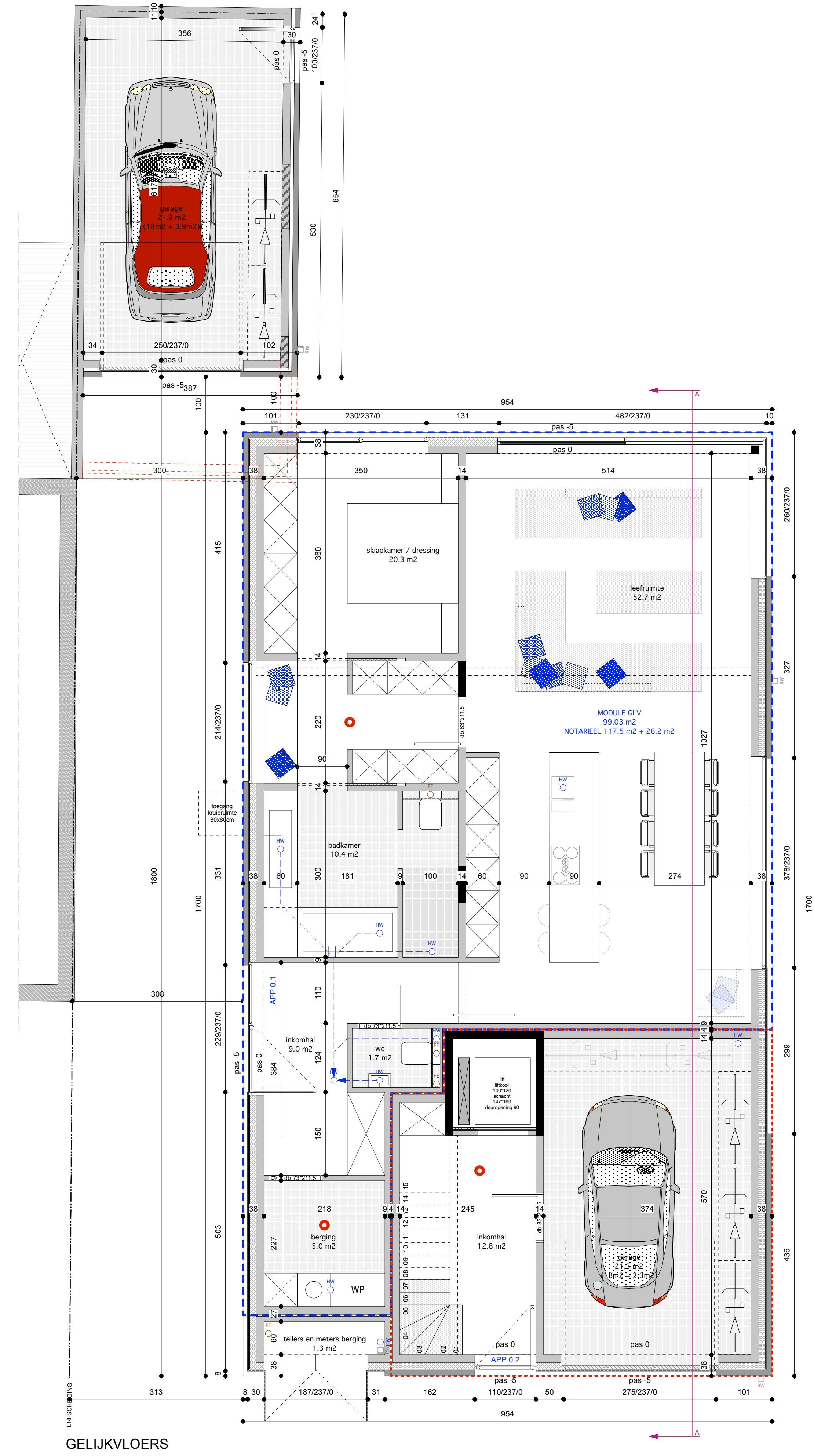

GELUKKVOERS

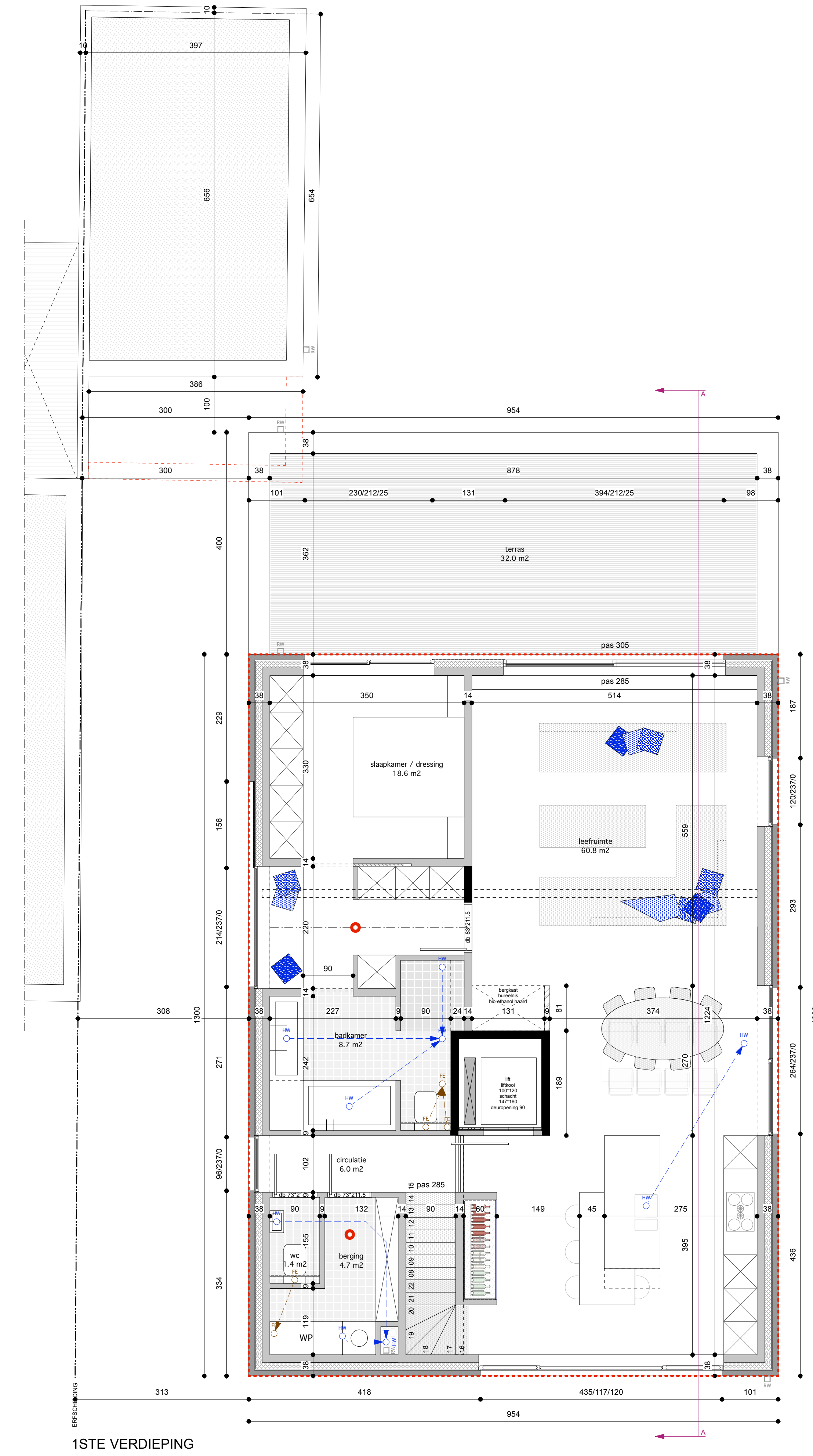

1STE VERDIEPING

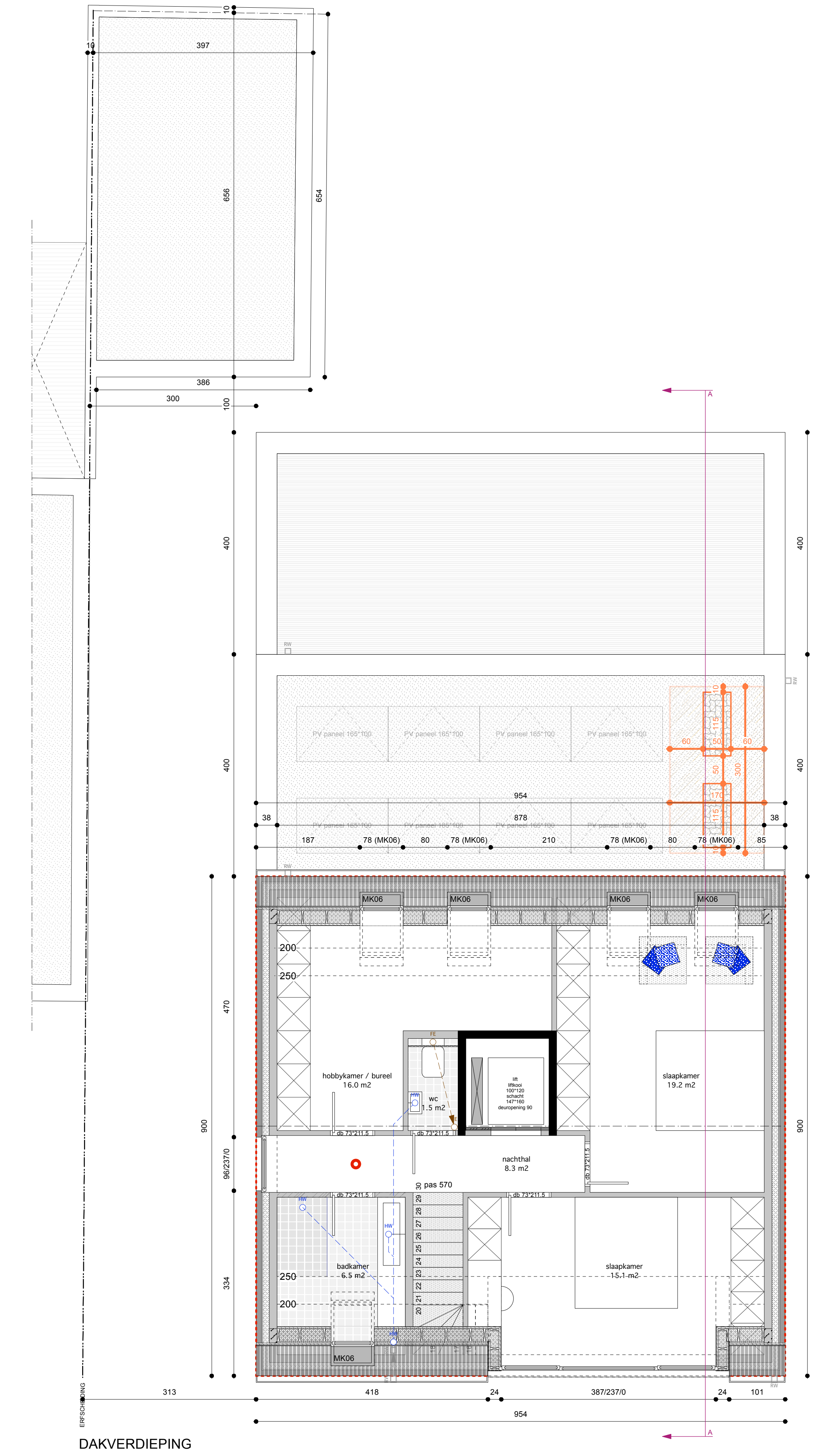

DAKVERDIEPING

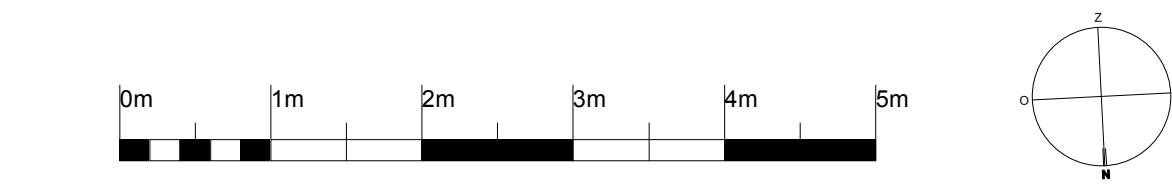

| | |
|---|--|
| <p>BRANDTECHNISCHE VOORSCHRIFTEN:</p> <ul style="list-style-type: none"> rookdetectoren per bouwklaag minimum 1 stuk per 60 m² vloeroppervlakte (voorkeur circulatiezone) naar richting KB (bijlage 10 en brandverlag 1e voorzorgposities) wandstructuren evacuatiewegen en compartimentering - n in deuren evacuatiewegen - Rte 10h voorzorgposities - Rte 1h vrije gelidings - Rte 10h | |
| <p>MAATVOERING: ROLLEN EN SNIJTOEGE: FUNDERINGEN, BETON- en/of STAALCONSTRUCTIE AARDINGSELUS</p> | |
| <p>to controleren door de uitvoerder schematische voorstelling: indicatief volgens afzonderlijke stabiliteitsberekening volgens A.R.E.I.</p> | |
| <p>LEGENDE</p> <ul style="list-style-type: none"> funderingsmetselwerk beton bestand opgaard metselwerk nieuw opgaard metselwerk thermisch verbeterd metselwerk parement isoliatiemateriaal plaatbekleding ultravolgslaag / regelwerk te slopen | <p>MATERIAALGEBRUIK</p> <p>GEVELAFWERKING: gelijnd geveparement lichtkleurig (Eigna Greige Silva) antraciet hardenbepaling met wisselende baanbreedte</p> <p>BUITENSCHILNENKWERK: ramen en dakrandprofielen alu RAL9008 antraciet grijs alu borstweringen terras alu RAL9008 antraciet grijs borstweringen ramen in glas</p> <p>DORPELS / PLINTEN: fotokopieerbare dorpels (gfv + terras) blauwe hardsteen dorpels op hoogte alu gipsrooster RAL9008 antraciet</p> <p>DAK- EN REGENWATERAFVOER: dakafvoer naar clean gevelafvoer alternatief - antraciet erker gipsparement antraciet wisselende baanbreedte rw-afvoeren in geprefabriceerd antraciet</p> |

OPDRACHTGEVER: Alfno II BV
 Dhr. Nico Wouters
 Rubenslaan 13 - 2980 Zoersel

ONTWERP: Het bouwen van een meergezinswoning (2 entiteiten), het verbouwen van een bijgebouw en het slopen van het bestaande hoofgebouw.

BOUWPLAATS: Hoogstraat 3 - 2340 Vilmeren (Beerse)
 2^e afd. Vilmeren - Sectie 8 mrs. 113m

| | | |
|---|--------------------------------------|--|
| <p>ALGEMEEN PLAN</p> <p>Fundering: 1/50 Gelukvoers: 1/50 1ste verdieping: 1/50 Dakverdieping: 1/50 Snode AA: 1/50 Inplantingsplan + Terreinprofiel: 1/250</p> | | <p>dossier 17/96</p> <p>blad nr. 1/2</p> |
| <p>ARCHITECTEN MOORS JORT</p> <p>Terheidelaan 3 2960 BRECHT TEL.: 03/636.22.89 FAX.: 03/636.02.32 BE (0)508.404.615</p> | | <p>Getekend: 09/05/2023</p> <p>Wijzigingen:</p> |
| <p>Architect</p> | <p>Aannemer</p> | <p>Bouwheer</p> |
| <p>ALLE KONSTRUKTIES DIENEN DOOR EEN ERKENDE I.R. BEREKEND TE WORDEN!</p> | <p>voor gelijkvormige uitvoering</p> | <p>voor akkoord</p> |

2 bouwmassa's 7xW (01155 / 049 / 1065) zonnings 5.1 m²