

**ACA vzw**Erkend controle  
organisme  
Huishoudelijke installatiesMeensesteenweg 338, 8800 Roeselare  
TEL: 051/200 002 FAX: 051/201 002  
www.acavzw.be / info@acavzw.be  
Dexia: 068-2516997-68  
Ondernemingsnummer: BE 0811 407 869

112002562

Ref: 2013120042

**VERSLAG VAN EEN GELIJKVORMIGHEIDSONDERZOEK EN/OF CONTROLEBEZOEK VAN EEN  
HUISHOUDELIJKE ELEKTRISCHE INSTALLATIE****Algemene gegevens**

Plaats van het onderzoek:	Leopold De Waelstraat 30 , 2000 ANTWERPEN 1		
Eigendom van:	VOLKAERT		
Opdrachtgever:	Volckaert, Leopold De Waelstraat 30, 2000 ANTWERPEN 1		
Type lokalen:	Appartement	Distributienetbeheerder: EANDIS	
EAN-code installatie:	Niet opgegeven		
Installateur:	/		
BTWnr:	/	of ID-kaartnr: /	Uitgereikt te: / op /
Agent-bezoeker:	Sven Fitén		Datum onderzoek: 03/01/2014

**Aard van het onderzoek**

Overeenkomstig de voorschriften van het Algemeen Reglement op de Elektrische Installaties (A.R.E.I.)	
Type keuring:	Art270 Wijziging/uitbreiding
Bijkomende info:	
Herkeuring op:	

**Algemene gegevens elektrische installatie**

Nominale spanning:	2x230v	Max nominale stroom:	63A	Nominale stroom hoofdbeveiliging:	63,00
Voedingsleiding hoofdbord:	4X10 mm <sup>2</sup>	- Type:	XVB		
Aardelektrode:	In de grond gedreven geleider	Sectie:	/ mm <sup>2</sup>	Aardgeleider:	16 mm <sup>2</sup>
Hoofddifferentieel - In:	63 A	- DI :	300 mA	Aantal polen:	2
Extra hoofddifferentieel(s):					
Bijkomende differentieel - In:	40 A	- DI :	30 mA	Aantal polen:	2
Extra bijkomende differentieel(s):					
Aantal eindstroombanen:	11	Aantal borden:	2	Tarief:	Dag

**Metingen & controles**

Aardspreadingsweerstand:	20,3 Ohm	Besch. onrechtstreekse aanraking:	In orde	Hoofddifferentieel verzegeld:	/
Algemeen isolatieniveau:	+ 0,5 MOhm	Diff. stroominrichting, testknop:	In orde	Staat vast elektrisch materieel:	In orde
Aardingscontinuïteit:	In orde	Controle foutlus:	In orde	Schema's vs. uitvoering:	In orde
Besch. rechtstreekse aanraking:	In orde				

<b>Besluit :</b> <b>DE INSTALLATIE VOLDOET AAN HET AREI</b>	De installatie dient opnieuw gecontroleerd te worden: vóór: 25 jaar na datum onderzoek <input checked="" type="checkbox"/> door hetzelfde organisme (*)
--	--

<b>AANTAL BIJLAGEN</b> Situatieschema's: Ja Eendraadsschema's: Ja Andere:	DE AGENT BEZOEKER: 	Visum distributeur (art 270)
--	------------------------	------------------------------

**Visum controle organisme**

ACA vzw - Erkend Controle Organisme  
Meensesteenweg 338 - 8800 Roeselare  
BTW BE 0811.407.869  
Tel. 051/20 00 02 - Fax 051/20 10 02  
info@acavzw.be - www.acavzw.be

Dit PV dient bewaard te worden in het dossier van de elektrische installatie en dit dossier dient elke aangebrachte wijziging te vermelden. De Federale overheidsdienst die Energie onder zijn bevoegdheid heeft, dient bij ieder ongeval, rechtstreeks of onrechtstreeks te wijten aan elektriciteit waarbij personen betrokken zijn, ingelicht te worden.  
(\*) De werken, nodig voor de inbreuken te doen verdwijnen, moeten zonder vertraging uitgevoerd worden en alle maatregelen moeten getroffen worden opdat de in overtreding zijnde installatie, indien ze in dienst blijft, geen gevaar vormt voor personen of goederen. Indien bij het nieuw controlebezoek, na max 1 jaar, de overtredingen niet verdwenen zijn, moet het erkend organisme een kopie van het proces-verbaal van het controlebezoek overmaken aan de Algemene Directie Energie die belast is met het hoog toezicht.



**Beschrijving van de stroombanen**

5X162P RAIL AUTO/5X20A 2P RAIL AUTO/

**VASTSTELLINGEN: Opmerkingen**

- A : Geen inbreuken.

**VASTSTELLINGEN: Inbreuken**





Volckaert  
Leopold De Waelstraat 30  
2000 ANTWERPEN 1

Leveringsadres :

Leopold De Waelstraat 30  
2000 ANTWERPEN 1

**Bon 4036712**

2013120042 / / Elektrische keuring Herkeuring

Klantcode : 503059

	<b>Artikel</b>	<b>Aantal</b>
	EL4 b Kleine (her)keuring,wijziging,uitbreiding	1

Referentie : Te ontvangen 84,70

Datum en handtekening

Datum : 03/01/2014

Betalingswijze : Bancontact



# 1ste verdieping

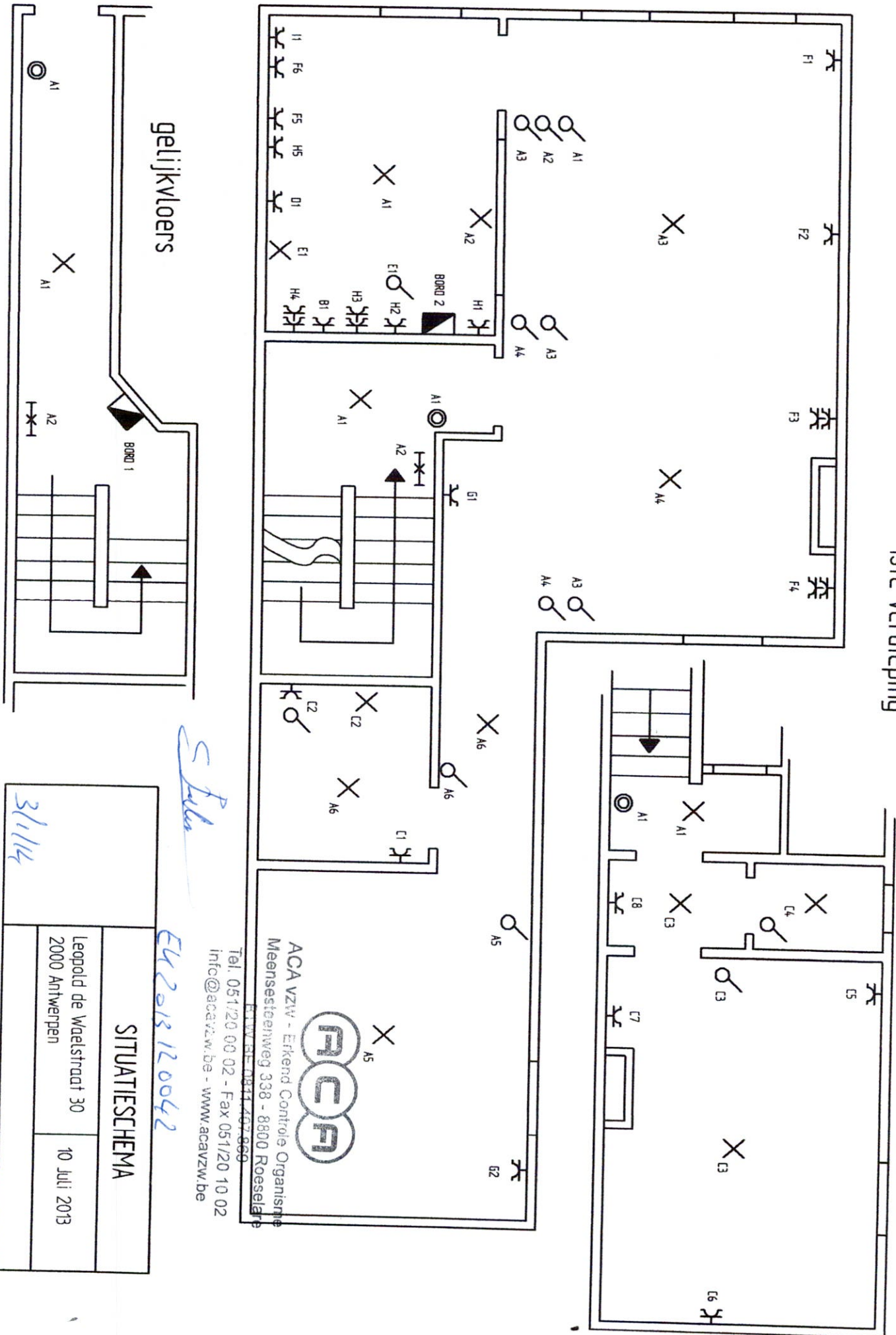

gelijkvloers

*S. F. Van*

*EV 2013 120042*

Tel. 051/20 00 02 - Fax 051/20 10 02  
 info@acavzw.be - www.acavzw.be



ACA VZW - Erkend Controle Organisme  
 Meensesteenweg 338 - 8800 Roeselare

SITUATIESHEMA

Leopold de Waelstraat 30  
 2000 Antwerpen

10 Juli 2013

*3/1/14*



# Bord 1

monofaze ~230 V

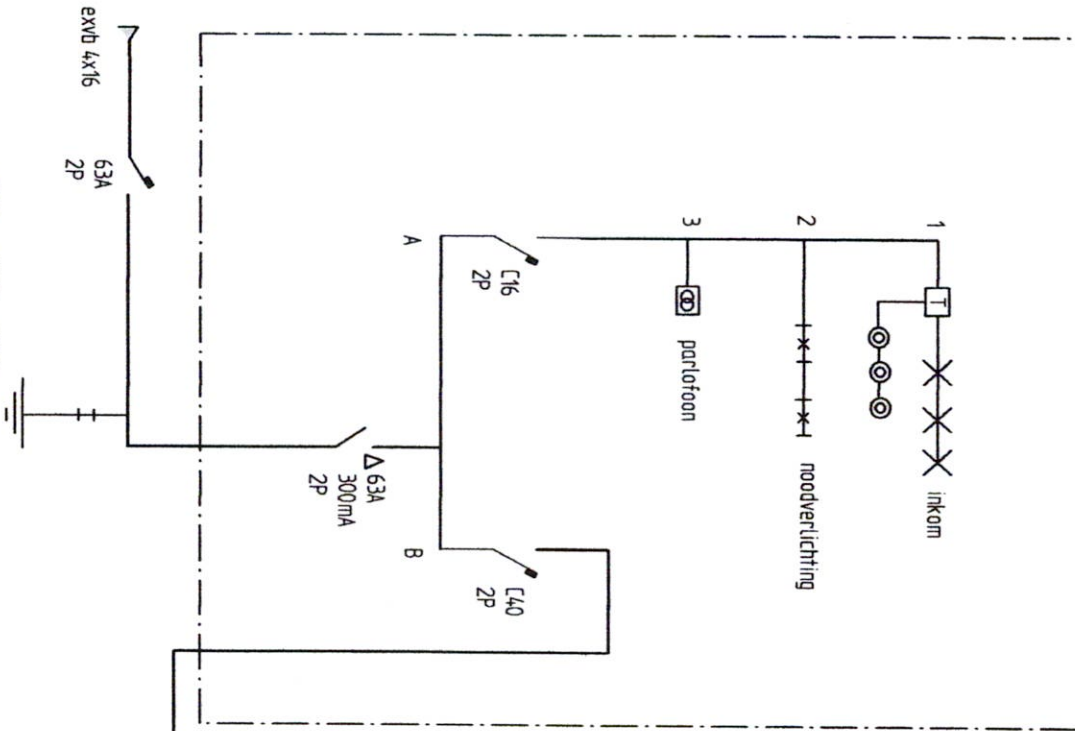

# Bord 2

monofaze ~230 V

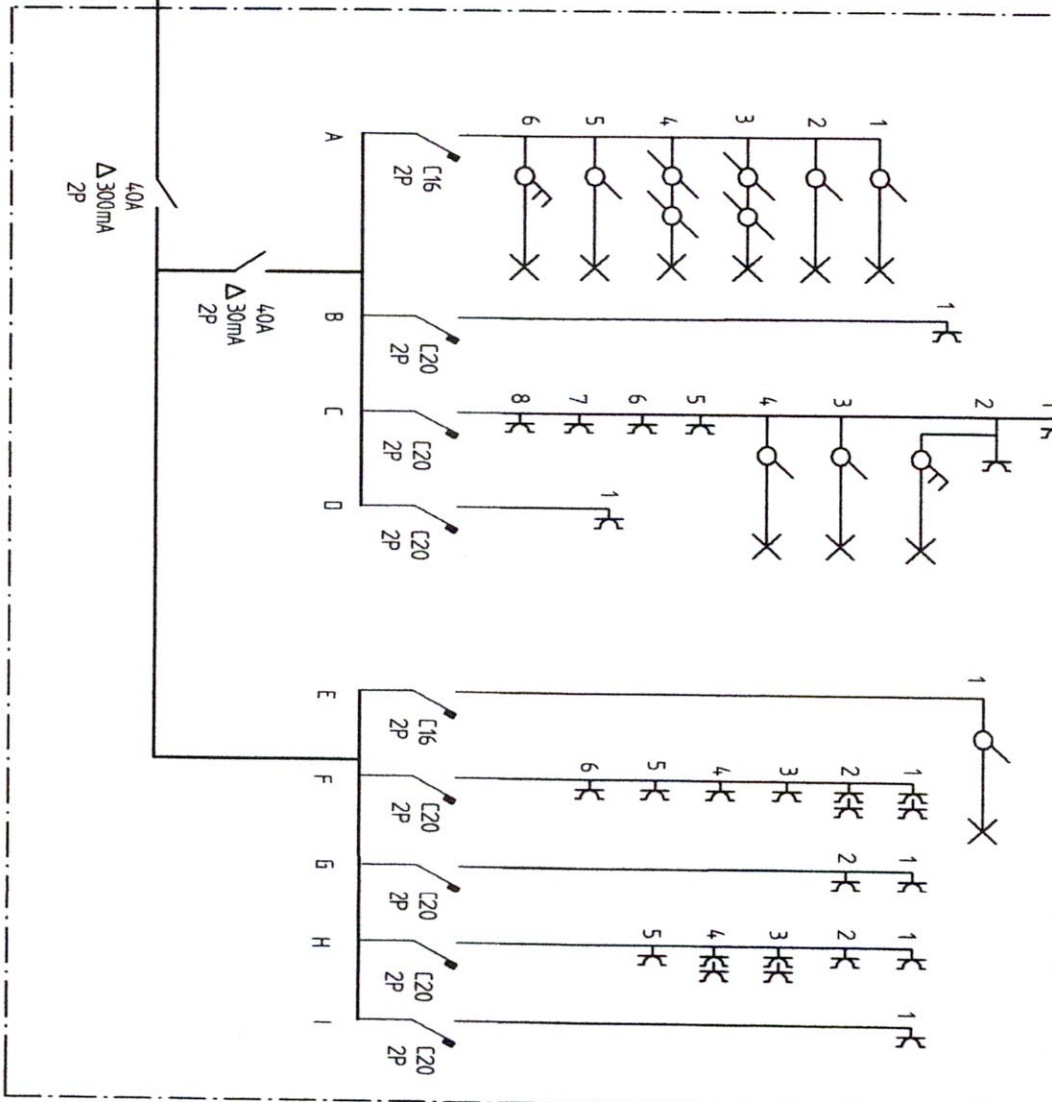

ACA VZW - Erkend Controle Organisme  
 Meensesteenweg 338 - 8800 Roeselare  
 BTW BE 0811.407.869  
 Tel. 051/20 00 02 - Fax 051/20 10 02  
 info@acavzw.be - www.acavzw.be

# Fendraadschema

gemeenschappelijke inkom / 1ste verdieping

Adres:  
 Leopold de  
 Waelstraat 30  
 2000 Antwerpen

Eigenaar en verantwoordelijke:  
 Francine Volkcaert  
 datum: 10/7/2013

EV 2013120042

31/1/14

