



ACA vzw

Erkend controle
organisme
Huishoudelijke installaties

Meensesteenweg 338, 8800 Roeselare
TEL: 051/200 002 FAX: 051/201 002
www.acavzw.be / info@acavzw.be
Dexia: 068-2516997-68
Ondernemingsnummer: BE 0811 407 869

170002621

Ref: 2017030671

VERSLAG VAN EEN GELIJKVORMIGHEIDSONDERZOEK EN/OF CONTROLEBEZOEK VAN EEN HUISHOUDELIJKE ELEKTRISCHE INSTALLATIE

Algemene gegevens

Plaats van het onderzoek:	Camille Huysmanslaan 31 bus 8 , 2020 ANTWERPEN		
Eigendom van:			
Opdrachtgever:	REGENBOOG-RENOVATIE,BOULEVARD DU ROI ALBERT II 28/30, 1000 BRUXELLES		
Type lokalen:	Appartement	Distributenetbeheerder: /	
EAN-code installatie:	541 44		
Installateur:	/		
BTWnr:	/	of ID-kaartnr: /	
Agent-bezoeker:	Marc Everaert	Uitgereikt te: /	op /
		Datum onderzoek: 13/03/2017	

Aard van het onderzoek

Overeenkomstig de voorschriften van het Algemeen Reglement op de Elektrische Installaties (A.R.E.I.)	
Type keuring:	Art 276bis Verkoop van een wooneenheid
Bijkomende info:	Installatie volledig vernieuwd na 01/10/1981
Herkeuring op:	/

Algemene gegevens elektrische installatie

Nominale spanning:	3x230v	Max nominale stroom:	20A	Nominale stroom hoofdbeveiliging:	40,00
Voedingsleiding hoofdbord:	3 X 2.5 mm ²	- Type:	Andere		
Aardelektrode:	Niet vast te stellen	Sectie:	/ mm ²	Aardgeleider:	10 mm ²
Hoofddifferentieel - In:	40 A	- DI :	300 mA	Aantal polen:	4
Extra hoofddifferentieel(s):	/				
Bijkomende differentieel - In:	40 A	- DI :	30 mA	Aantal polen:	4
Extra bijkomende differentieel(s):	/				
Aantal eindstroombanen:	11	Aantal borden:	2	Tarief:	Dag

Metingen & controles

Aardspreidingsweerstand:	30 Ohm	Besch. onrechtstreekse aanraking:	In orde	Hoofddifferentieel verzegeld:	Niet
Algemeen isolatieniveau:	+ 0.5 MOhm	Diff. stroominrichting, testknop:	In orde	Staat vast elektrisch materieel:	In orde
Aardingscontinuïteit:	In orde	Controle foutlus:	In orde	Schema's vs. uitvoering:	In orde
Besch. rechtstreekse aanraking:	In orde				

Besluit : DE INSTALLATIE VOLDOET AAN HET AREI	De installatie dient opnieuw gecontroleerd te worden: vóór: 25 jaar na datum onderzoek <input type="checkbox"/> door hetzelfde organisme (*)	
AANTAL BIJLAGEN Situatieschema's: Ja Eendraadsschema's: Ja Andere: /	DE AGENT BEZOEKER:	Visum distributeur (art 270)

Visum controle organisme



ACA vzw - Erkend Controle Organisme
Meensesteenweg 338 - 8800 Roeselare
BTW BE 0811.407.869
Tel. 051/20 00 02 - Fax 051/20 10 02
info@acavzw.be - www.acavzw.be

Dit PV dient bewaard te worden in het dossier van de elektrische installatie en dit dossier dient elke aangebrachte wijziging te vermelden. De Federale overheidsdienst die Energie onder zijn bevoegdheid heeft, dient bij ieder ongeval, rechtstreeks of onrechtstreeks te wijten aan elektriciteit waarbij personen betrokken zijn, ingelicht te worden.
(*) De werken, nodig voor de inbraken te doen verdwijnen, moeten zonder vertraging uitgevoerd worden en alle maatregelen moeten getroffen worden opdat de in overtreding zijnde installatie, indien ze in dienst blijft, geen gevaar vormt voor personen of goederen. Indien bij het nieuw controlebezoek, na max 1 jaar, de overtredingen niet verdwenen zijn, moet het erkend organisme een kopie van het proces-verbaal van het controlebezoek overmaken aan de Algemene Directie Energie die belast is met het hoog toezicht.

Beschrijving van de stroombanen

AUTORAIL 3P 20A KELDER
ZIE SCHEMA

VASTSTELLINGEN: Opmerkingen

- A : Geen inbreuken.
- A1 : De elektrische schema's moeten verplicht bewaard worden in het dossier van de elektrische installatie. Het is evenzeer sterk aangeraden om één exemplaar te bewaren in de nabijheid van het elektrisch hoofdbord.
- A3 : Alle differentieelstroominrichtingen in de elektrische installatie moeten periodiek (vb. maandelijks) getest worden met behulp van de testknop (cfr. voorschriften van de fabrikant).
- AD : Deze controle omvat enkel de zichtbare delen van de installatie.
- AD1 : Deze controle omvat enkel deze delen van de elektrische installatie zoals aangeduid op de bijhorende (en ondertekende) delen van de schema's.
- AD2 : De uitgevoerde controle is een momentopname. Dit keuringsattest is slechts een weerspiegeling van de elektrische installatie op het ogenblik van de keuring.
- U1 : De elektrische schema's waren aanwezig op het ogenblik van de controle en werden ter plaatse nagezien. Deze moeten opnieuw voorgelegd worden tijdens de eerstvolgende (her)keuring.

VASTSTELLINGEN: Inbreuken

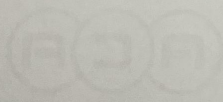

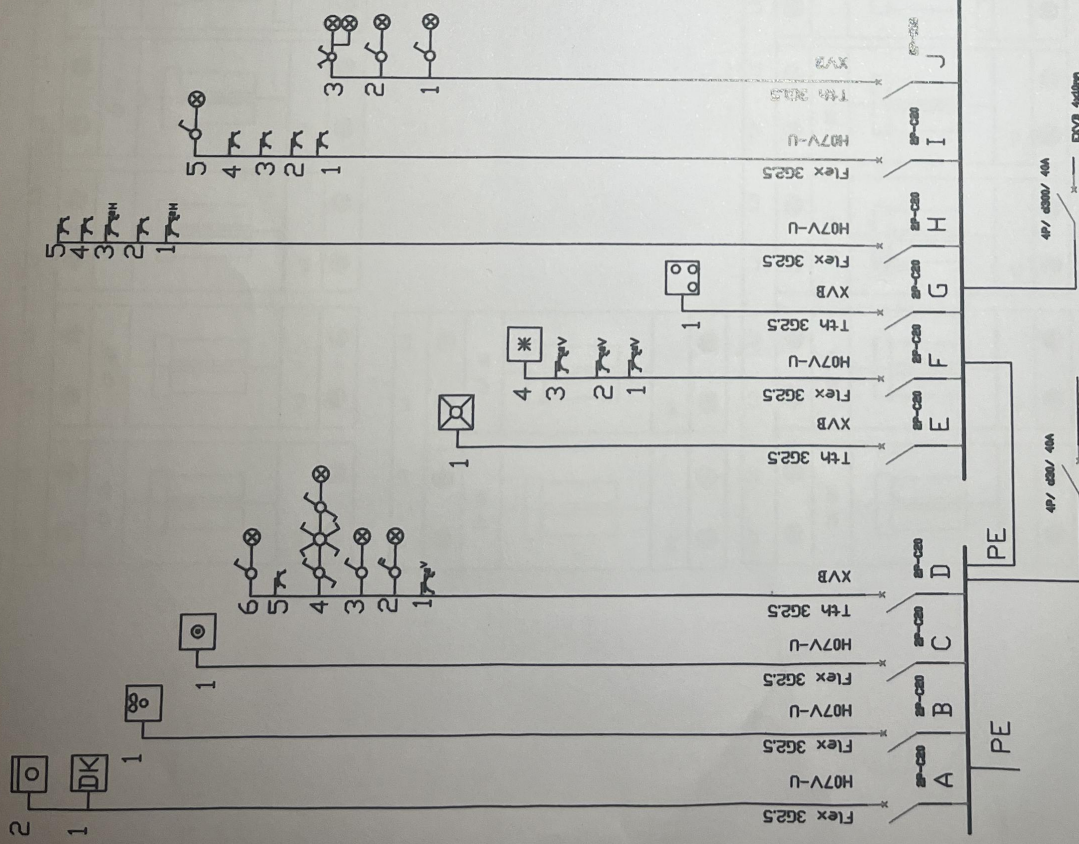

- aA Vaatwasser en dampkap
- aB Droogkast
- aC Wasmachine
- aD Badkamer, hal en slaapkamer2
- bE Oven
- bF Stopcontacten keukenblad+frigo
- cG Kookfornuis
- cH Zitkamer: stopcontacten
- cI Slaapkamer1 verlichting+stopcontacten+1 van berging
- cJ Berging, wc en zitkamer verlichting

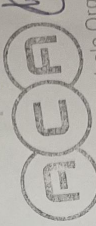

 ACA VZW - Erkend Controle Organisme
 Meensesteenweg 338 - 8800 Roeselare
 BTW BE 0811.407.869
 Tel. 051/20 00 02 - Fax 051/20 10 02
 info@acavzw.be - www.acavzw.be

Uitvoerder: Keuringsorganisme:
 Rafael Martinez Vincotte .be

Locatiewerf: Camille Huysmanslaan 31
 2020 Antwerpen

Bouwheer: Martinez Rafael
 In: 40A
 Net: 2X230V
 TTnet:

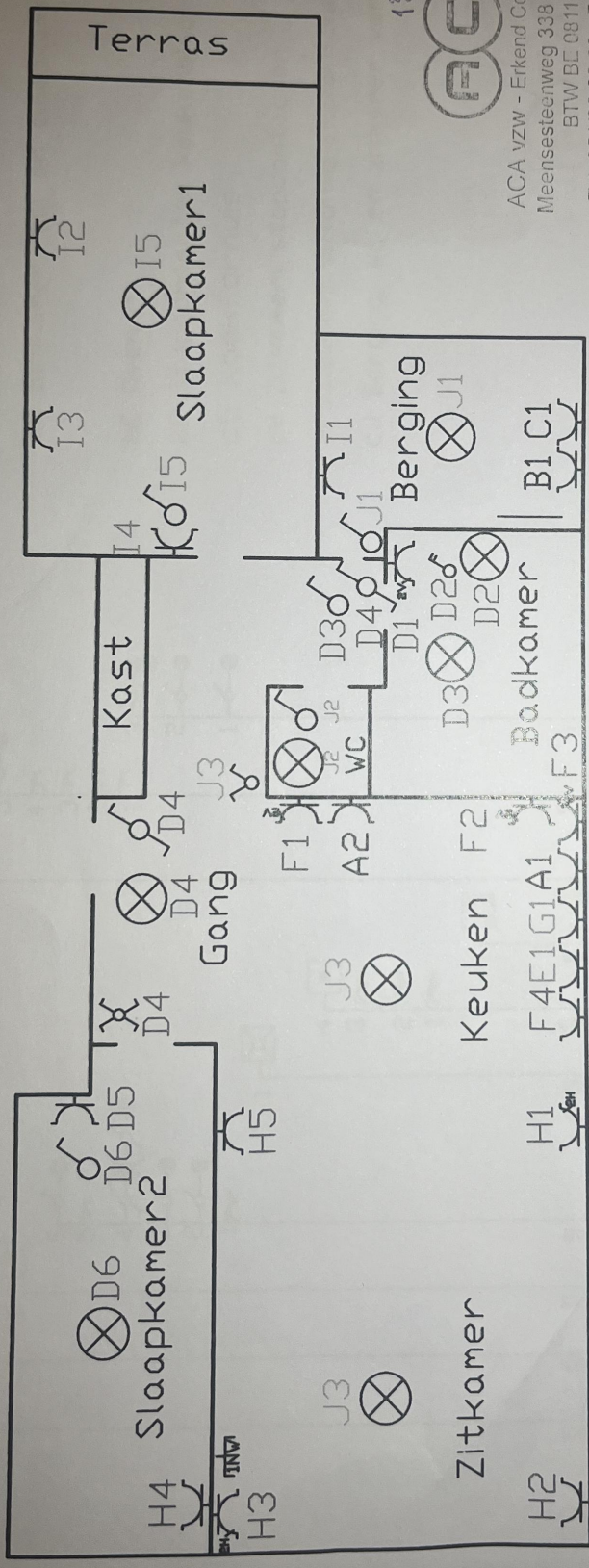

13/3/17

ACA

ACA vzw - Erkend Controle Organisme
 Meensesteenweg 338 - 8800 Roeselare
 BTW BE 0811.407.869
 Tel. 051/20 00 02 - Fax 051/20 10 02
 info@acavzw.be - www.acavzw.be

Net: 2X230V	Bouwheer:	Locatiewerf:	Keuringsorganisme:
TTnet:	Martinez Rafael	Camille Huysmanslaan 31	Vincotte .be
In: 40A	Rafael Martinez	2020 Antwerpen	

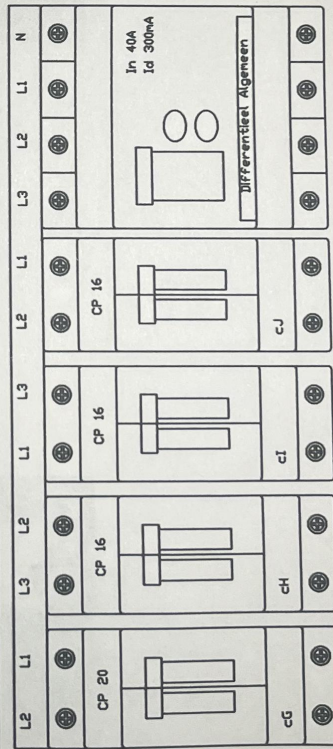
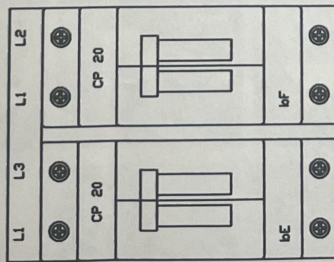
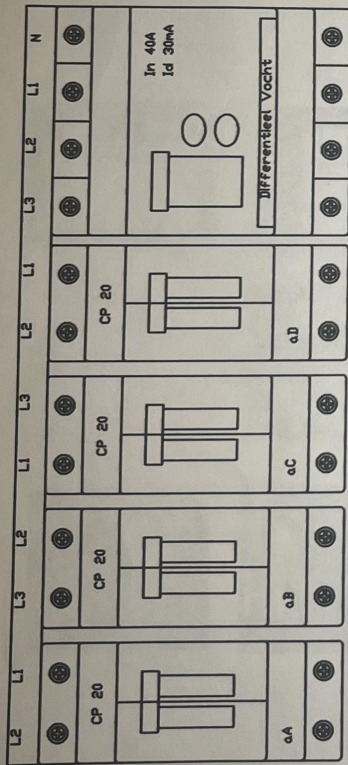

aA Vaatwasser en dampkap

aB Droogkast

aC Wasmachine

aD Badkamer, Hal+slaapkamer2

bE Oven

bF Stopcontacten keukenblad+frigo

cG Kookfornuis

cH Zitkamer: stopcontacten

cI Slaapkamer: verlichting+stopcontacten+van berging

cJ Berging ,wc en zitkamer verlichting

Net: 2X230V
TTnet:
Im: 40A

Bouwheer:
Martinez Rafael

Locatiewerf:
Camille Huysmanslaan 31
2020 Antwerpen

Uitvoerder:
Rafael Martinez

Keuringsorganisme:
Vincotte .be