



Ringlaan 39  
 1853 - Strombeek-Bever  
 tel. +32 2 880 88 90  
 info@aceg.be  
 www.aceg.be

**Keuringsverslag van een elektrische laagspanning- en zeer lage spanningsinstallatie**

CONFORM

Datum keuring: 08/07/2025

Inspecteur: Luc Albinovanus

Mentor:

Installateur:

ID-label:

B.T.W. nr.:L

Klantreferentie:

Merk en type meettoestel: Metrel MI 3102  
 BT

Serienummer: 23280797

Datum verslag: 08/07/2025

**Plaats van het onderzoek**

Straatnaam: Baanvelden  
 Huisnummer: 30  
 Busnummer:  
 Postcode: 2550  
 Gemeente: Kontich  
 Land: België

**Eigenaar**

Naam:  
 Straatnaam:  
 Huisnummer:  
 Busnummer:  
 Postcode:  
 Gemeente:  
 Land:

**Installateur**

Naam:  
 BTW nr.:  
 Telefoonnummer:  
 E-mail:

Type woning

EAN : 541448820044220295

Teller Nr. : 1sag1105129883

Afbeelding schakel- en verdeelbord:

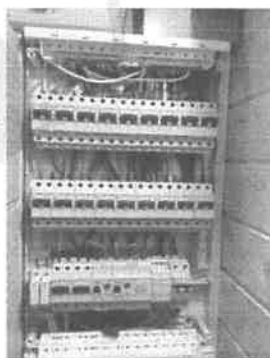

**Aard onderzoek:**

Controlebezoek van een huishoudelijke installatie volgens (KB 08/09/2019) - AREI Boek 1- 6.5. en 4.2.4.3.

Netbeheerder: FLUVIUS

Spanning: 1N400V

Meter / bord verbinding: 10 mm²

Max beveiliging: 63 A

Aantal borden: 2

Aantal kringen: 25

Aardelektrode: Aardingslus

Ri algemeen: 6,74 MΩ

RE: 3,69 Ω

OK

OK



**DIFFERENTIEELSTROOMINRICHTING**

$I_{\Delta}$ (mA)	$I_n$ (A)	$I_n$ - andere (A)	$I_{ct}$	Type	Beveiligde kringen	Test	x 2,5
300	63		22,5kA2s (3000A)	A	25	OK	OK
30	63		22,5kA2s (3000A)	A	3	OK	OK

**BESCHRIJVING INSTALLATIE**

Aantal kringen	Curve	Bescherming IN (A)	(andere)	P	Sectie (mm <sup>2</sup> )
Zie schema's					
Visueel nazicht (algemeen)	OK	Directe aanraking	OK	Indirecte aanraking	OK
Aansluitingen	OK	schema in bijlage door Aceg vzw	NA		
Equipotentiale verbindingen	OK	Doorsnede geleiders	OK		
Continuïteit	OK	Verlichting / toestellen	NVT		

**OPMERKINGEN - INBREUKEN - NOTA'S**

- N2 Geen inbreuken vastgesteld.
- N4 De controle omvat enkel het woongedeelte van het pand.

**BESLUIT**

- De elektrische installatie voldoet aan de voorschriften van het KB 08/09/2019 - AREI Boek 1. Het volgende controlebezoek is te voorzien voor 8/7/2050
- De nodige maatregelen werden genomen, zodat de ingangsklemmen van de automatische differentieelstroominrichting, geplaatst aan het begin van de installatie, ontoegankelijk zijn gemaakt door verzegeling.
- Het (de) eendraadsschema(s) en het (de) situatieplan(nen) werd(en) door het erkend organisme voor gezien getekend.

Deze pdf-versie van het keuringsverslag is de originele versie en mag worden verspreid..

Aantal bijlage(n):

**VRIJGAVE VAN HET KEURINGSVERSLAG**

Inspectietijd: van 11:45 tot 12:28

De inspecteur Luc Albinovanus

Luc Albinovanus  
ACEG VZW - #408

Elke wijziging dient te worden vermeld in het elektrisch dossier.  
Elk ongeval overkomen van personen en te wijten, rechtsreeks of onrechtstreeks, aan de aanwezigheid van de elektrische installatie, dient onmiddellijk meegedeeld te worden aan de algemene Directie Energie van de Federale Overheidsdienst Economie.  
**Kwaliteit**  
De reproductie van dit document is enkel toegelaten in zijn integrale vorm en enkel met het schriftelijk akkoord van het controleorgaan en de aanvrager.  
De keuring beperkt zich tot de zichtbare en normaal toegankelijke delen van de installatie.

Voor vragen of algemene voorwaarden verwijzen wij graag naar [www.aceg.be](http://www.aceg.be)

BE53 0689 0209 2953 | BTW BE0839.866.481

Stappenplan voor een installatie die conform is:

Stap 1	Stap 2	Stap 3	Stap 4
Lees dit proces-verbaal zorgvuldig en besteed aandacht aan de eventuele nota's	Als u grote wijzigingen of uitbreidingen aan de installatie aanbrengt, moet u deze laten controleren.	De volgende periodieke keuring is voorzien voor 8/7/2050	ACEG staat tot uw dienst voor alle noodzakelijke keuringen.

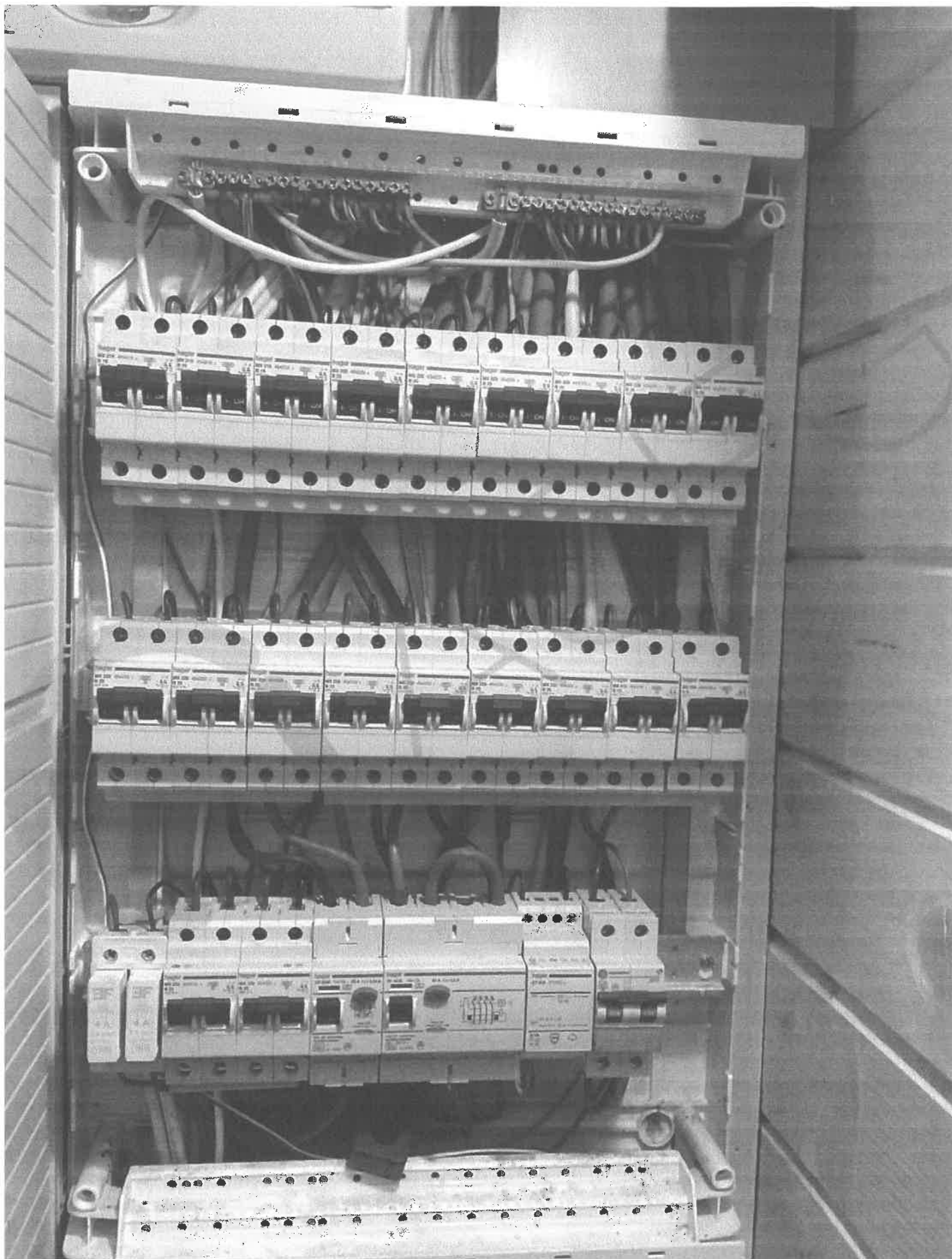





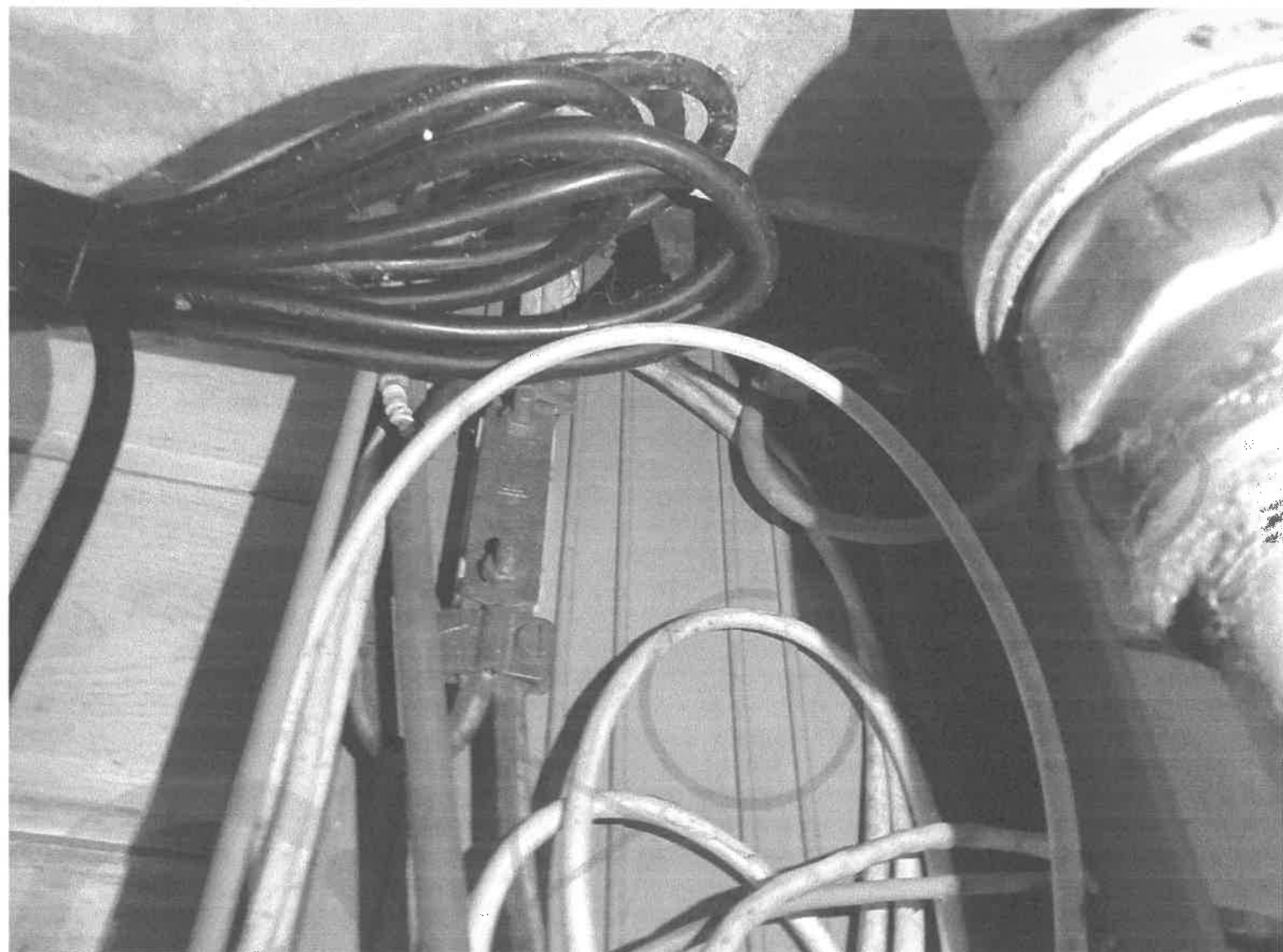

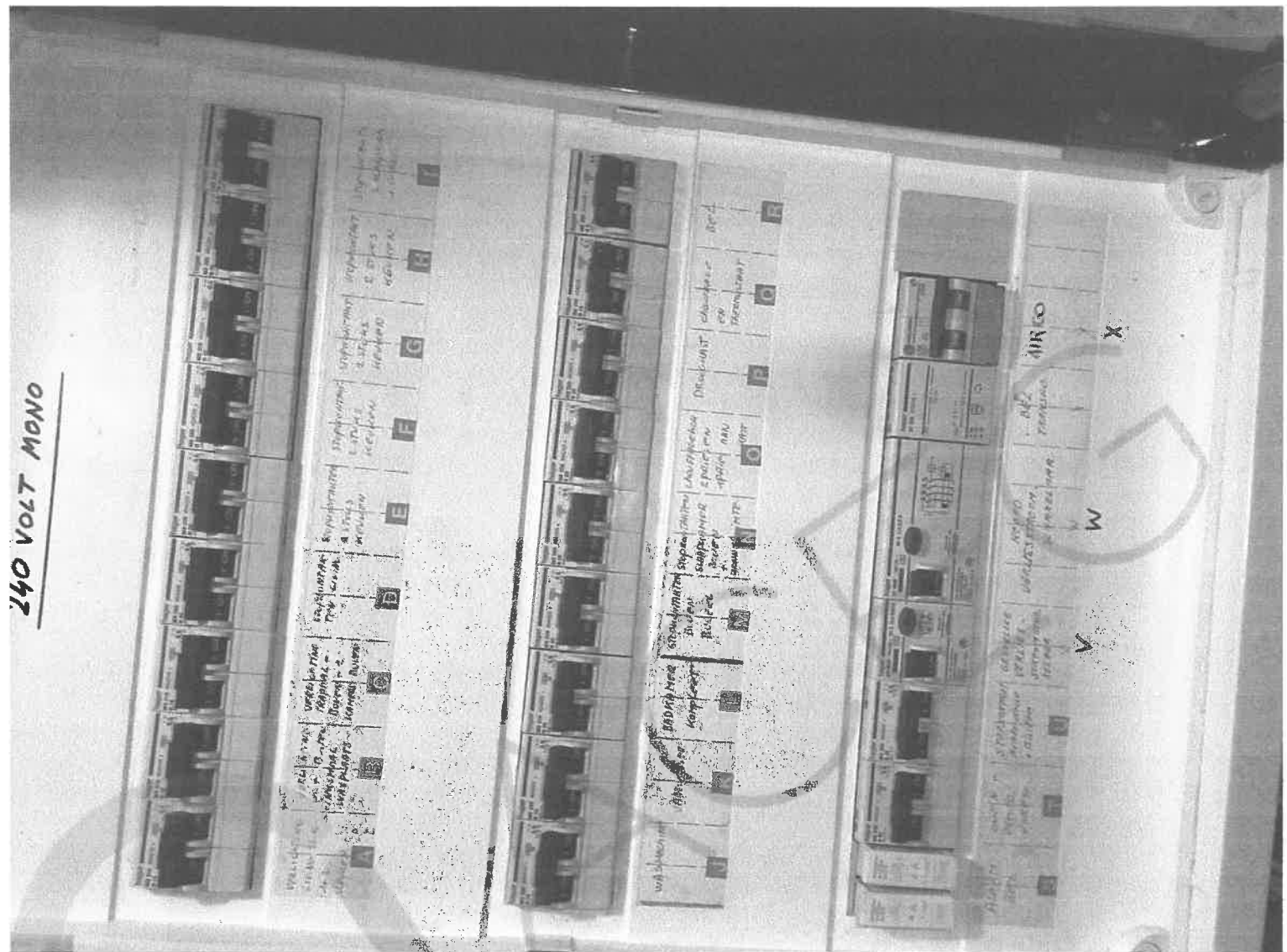

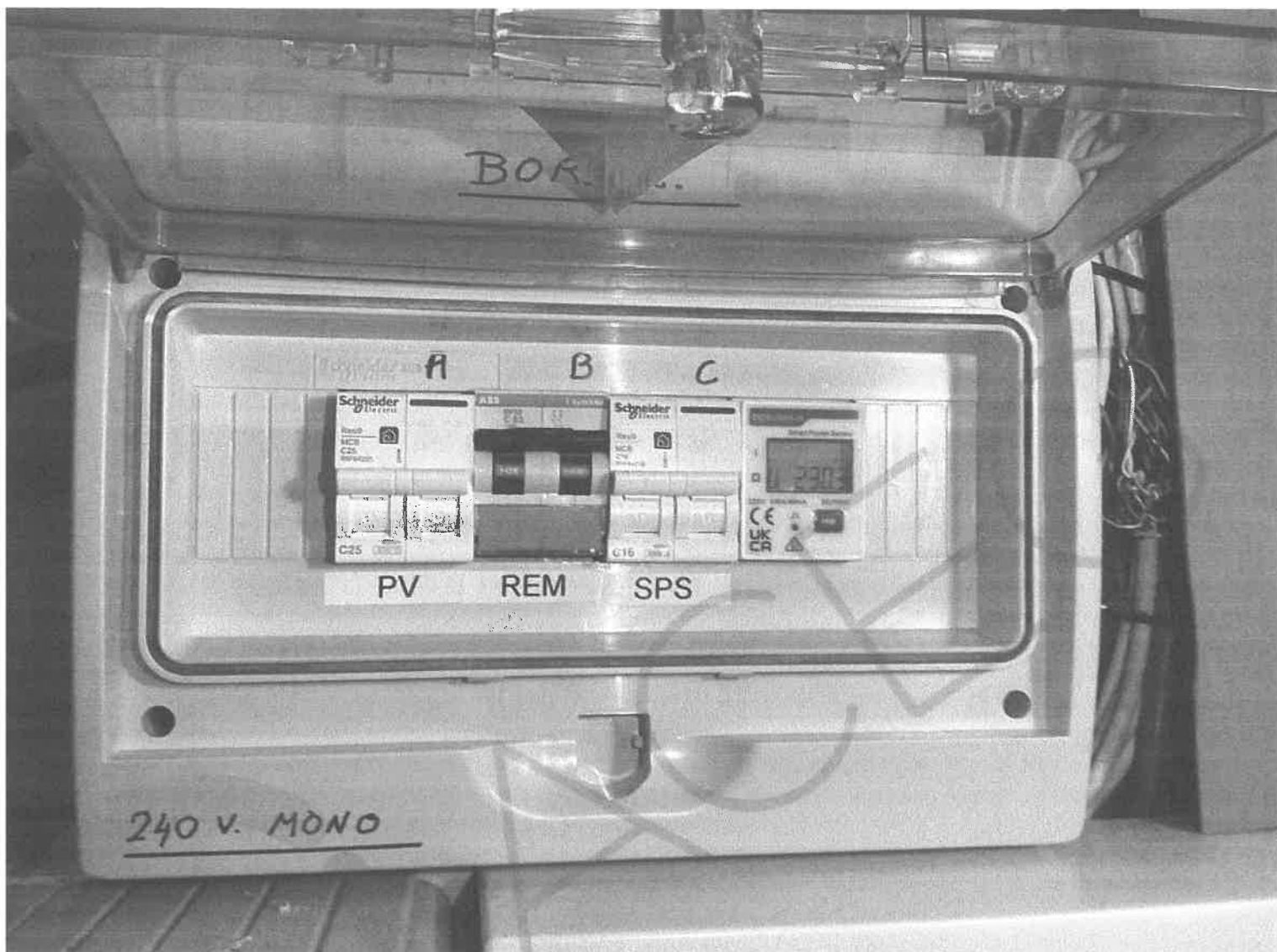

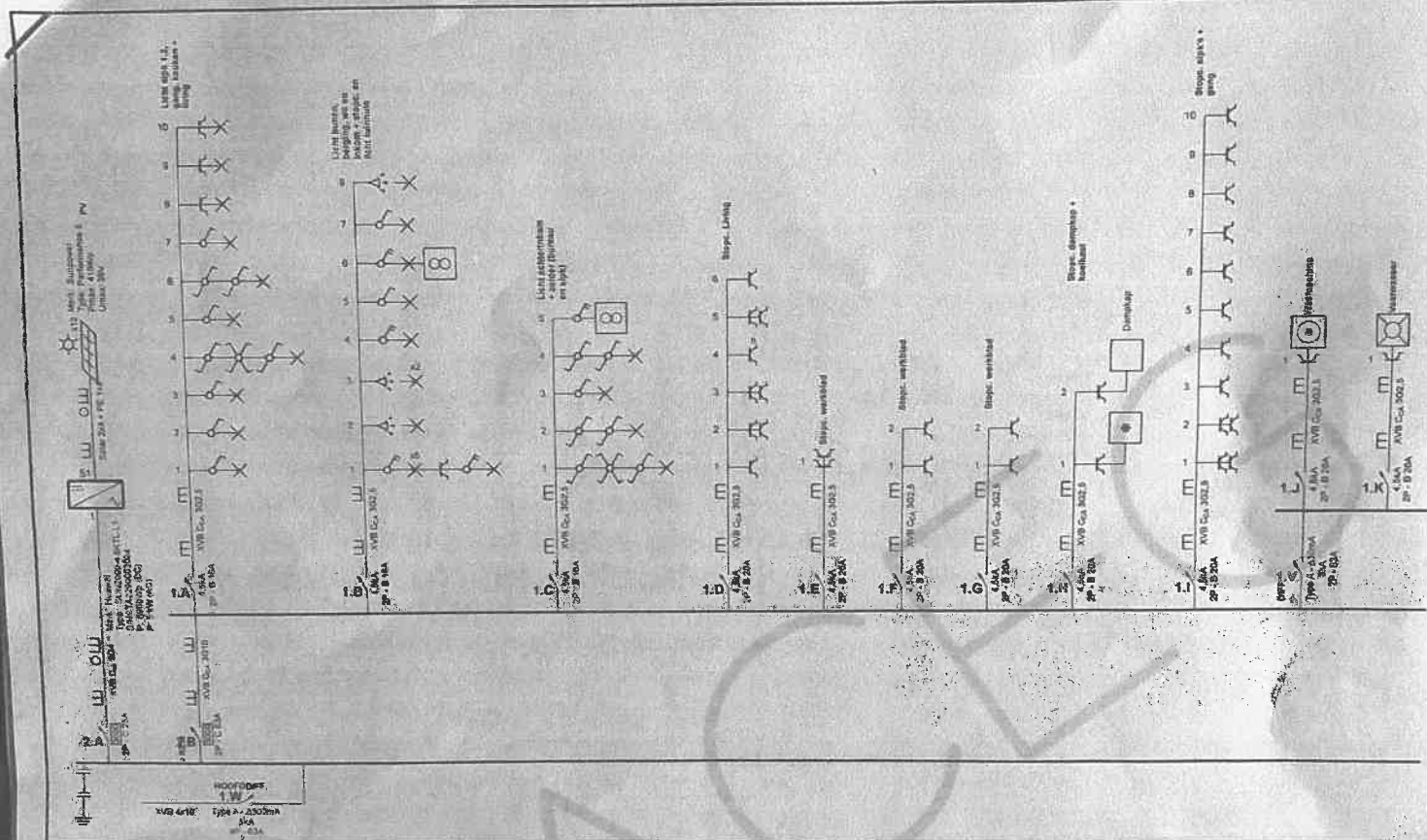

Erkend Organisme  
 ACEG vzw Brussel HQ  
 Ringlaan 39  
 1853 Strombeek-Bever  
 Tel: 02 280 86 00  
 e-mail: info@acag.be  
 BE 0839.866.481

*[Signature]*  
 ACEG  
 IMC Albinovanus

Plaats van de elektrische installatie  
 Van Rooyen  
 baanvelden 30  
 2550 Koningh  
 EAN 541 448 820 044 220 296



Installateur  
 Doms Electro B.V.B.A.  
 Ferdinand Meesstraat 20  
 2550 Waarloos  
 Tel: 015 31 18 65 GSM: 0495 21 18 65  
 e-mail: doms.electro@skynet.be  
 BTW BE 0464.477.273

*[Signature]*  
 Doms

p. 1/6  
 Eindraadchema  
 2 x 230V - 50Hz

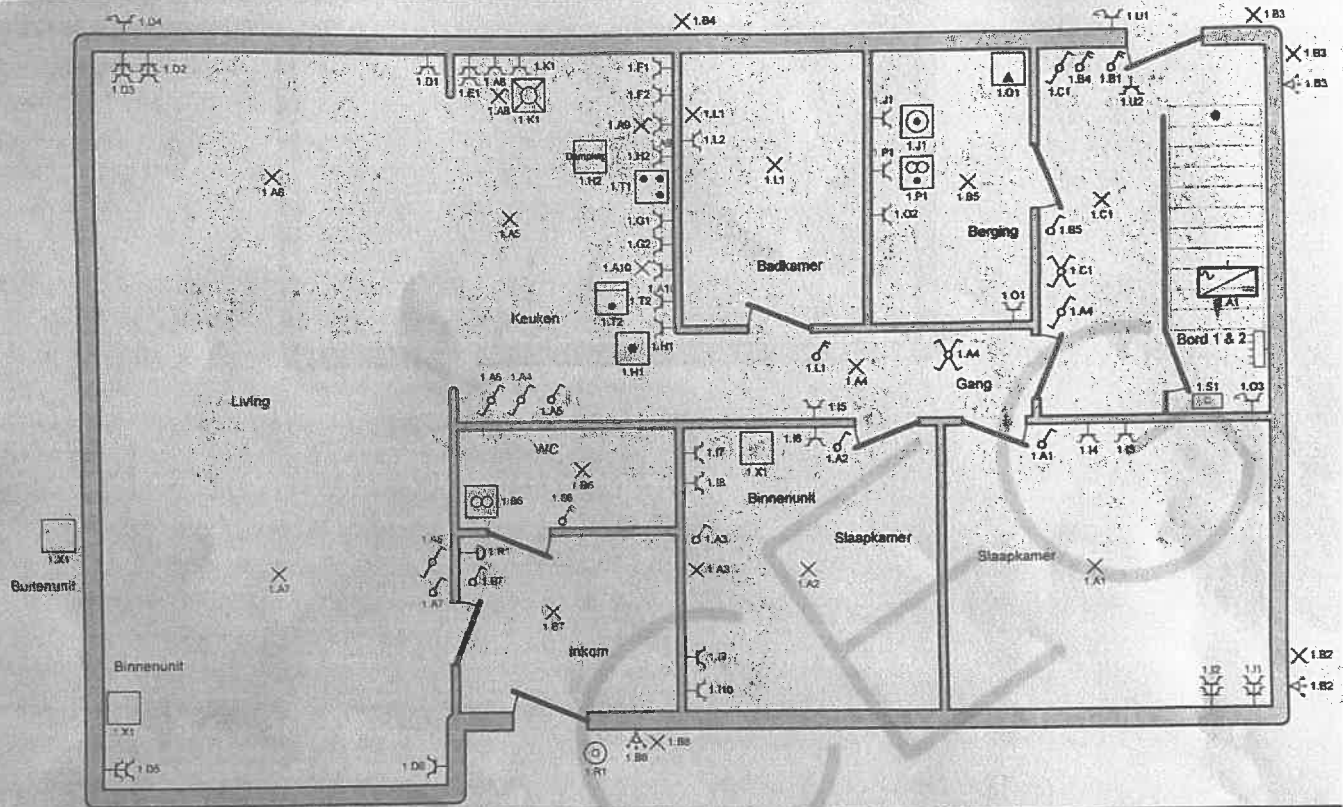



<p><b>geleijkvloers</b></p> <p>Erkend Organisme ACEG vzw - Brussel HQ Ringslaan 39 1853 Strombeek-Bever Tel: 02 880 88 90 e-mail: info@aceg.be SE 0839.866.481</p> 	<p><b>Plaats van de Elektrische Installatie</b></p> <p>Van Rooyen baanveldje 30 2580 Kordich EAN: 541 448 820 044 220 285</p>	<p><b>Installateur</b></p> <p>Doms Electro B.V.B.A. Ferdinand Maesstraat 20 2550 Waarloos Tel.: 015 31 18 65. GSM: 0495 21 18 65 e-mail: doms.electro@skynet.be BTW BE 0464.477.273</p> 	<p><b>p. 3/6</b> <b>Situatieschema</b> 2 x 230V - 50Hz</p>
--	---	---	--

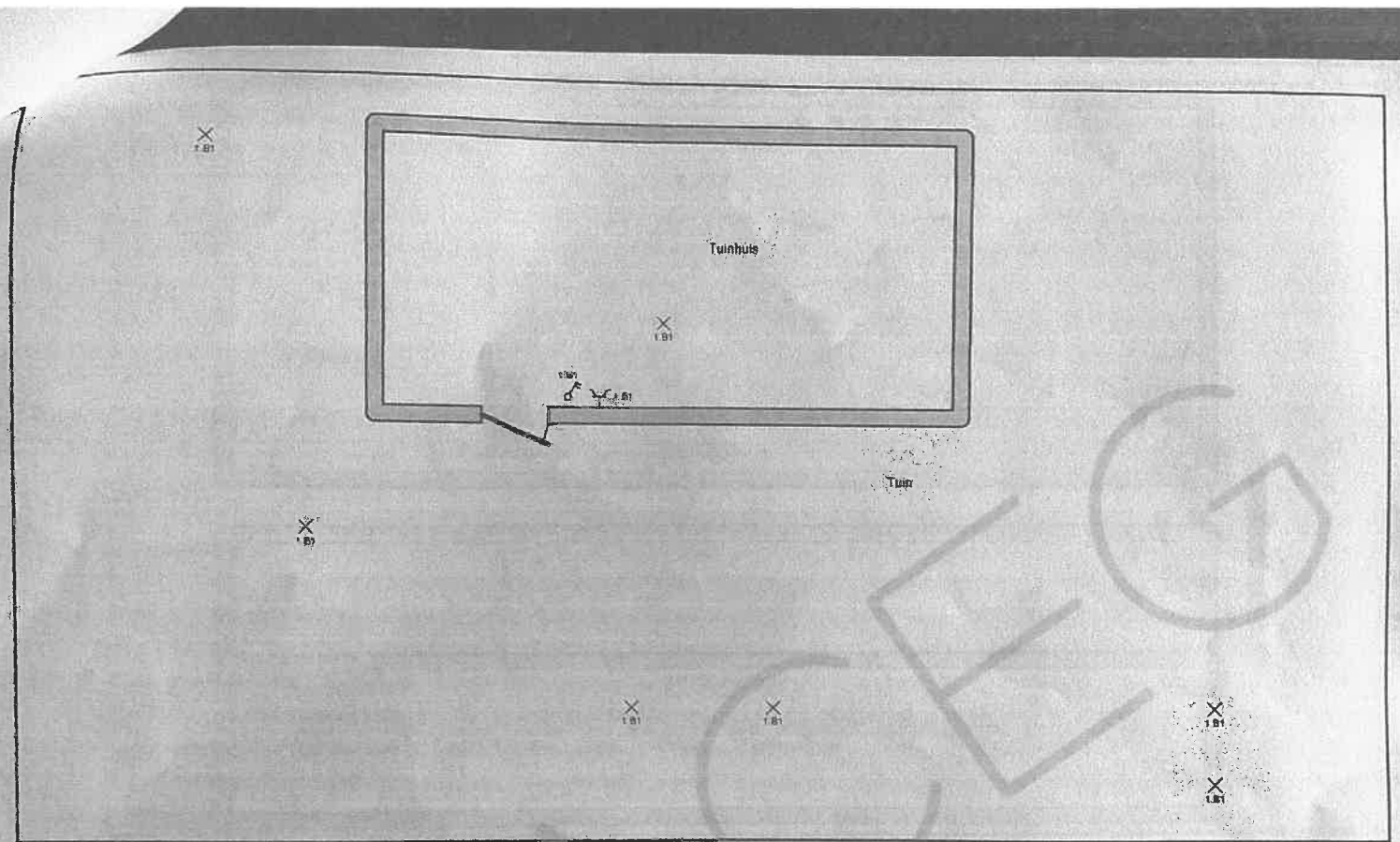

**Tuinhuis/tuin**

Erkend Organisme  
ACEG vzw - Brussel HQ  
Ringlein 39  
1853 Stortbeek, Bever  
Tel.: 02.880.88.90  
e-mail: info@acog.be  
BE 0839.886.481



Plaats van de elektrische installatie  
Van Rodeyen  
Baanveiden 30  
2550 Konikch  
EAN 541 448 820 044 220 285

Installateur  
Doms Electro B.V.B.A  
Ferdinand Meestersluis 20  
2530 Weerloo  
Tel.: 015 31 18 65 GSM: 0495 21 18 65  
e-mail: doms.electro@skynet.be  
BTW BE 0464.477.273

*Doms*

p. 4/6  
Situatieschema  
2 x 230V - 50Hz

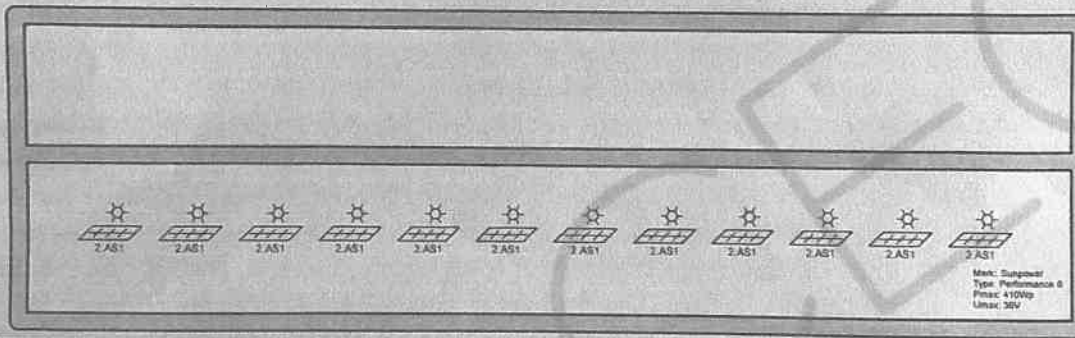
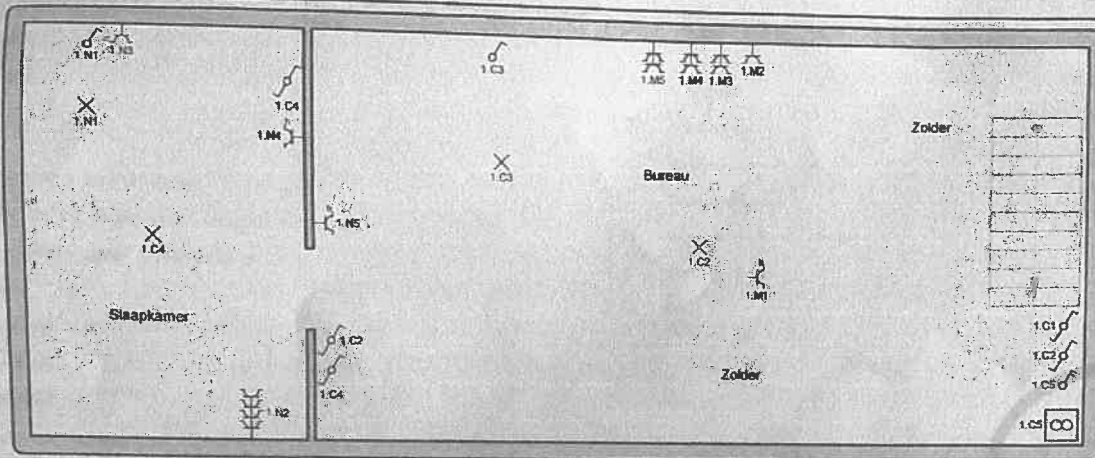

<b>zolder + dak</b>			
<b>Erkend Organisme</b> ACEG vzw - Brussel HQ Ringlaan 39 1853 Strombeek-Bever Tel: 02 860 88 90 e-mail: info@aceg.be BE 0839 868 481	<b>Plaats van de elektrische installatie</b> Van Rooyen baanveldten 30 2550 Kontich EAN 541 446 820 044 220 285	<b>Installateur</b> Doms Electro B.V.B.A. Ferdinand Maesstraat 20 2550 Waarloos Tel: 015 31 18 65 GSM: 0495 21 18 65 e-mail: doms.electro@skynet.be BTW BE 0464 477 273	<b>p. 56</b> <b>Situatieschema</b> 2 x 230V ~ 50Hz



