



House Check VZW - Erkend keuringsorganisme
 Ninoofsesteenweg 776/301 1703 Schepdaal
 Tel: 02 582 62 32
 Email: info@housecheck.be
 BTW BE0681.840.318



710 - INSP
 ISO/IEC 17020
 Origineel verslag

Controlebezoek - Periodiek [Hfst 6.5]

Niet conform

Inspecteur: Samy Damerdji

Verslagnummer: 5/16032026/57102/66319/1

Algemeen

Inspectie adres: Vrijheidstraat 48 011, 2850 Boom (België)

Type: Controlebezoek - Periodiek [Hfst 6.5]

Bijkomende categorie: Uitbreiding en/of wijziging [oAfd 6.4.7.3]

Datum van de keuring: 16/03/2026

Eigenaar: Jordan Abhulimhen

Type lokalen: Appartement

Private hoogspanningscabine: Nee



Afwijking: Huishoudelijke installatie oud AREI [Afd 8.2.2], Huishoudelijk installatie volgens AREI 1/06/2020, start installatie voor 1/06/2023 [oAfd 6.5.8.1], Huishoudelijk installatie volgens AREI 1/06/2023, start installatie voor 1/03/2025 [oAfd 6.5.8.1]

Elektrische installatie

Netbeheer: Fluvius Antwerpen

Nominale spanning: 3x230V - AC

Type netsysteem: TT

Nominale stroom aansluitbeveiliging: 32A

Voedingskabel hoofdbord: XVB 4 x 10 mm²

Type aarding: Aarding niet aanwezig/
 vastgesteld

Staat van vast of vast opgesteld elektrisch materieel: Niet ok

Continuïteit van de beschermingsgeleiders van de contactdozen: Niet ok

Continuïteit van de vaste, vast opgestelde of verplaatsbare toestellen met vaste standplaats staat van vast of vast opgesteld van de klasse I: Ok

Controle van de vaste, vast opgestelde of verplaatsbaren toestellen met verplaatsbare toestellen met vaste standplaats van de klasse I: Ok

EAN:

Teller nr: 50932491

Dagindex: 21868

Nachtindex: /

Aardingsweerstand: 4,17 ohm(mli)

Minimale isolatieweerstand: 1,88 MΩ

Aantal borden: 2

Aantal kringen: 0+7

Rechtstreekse aanraking: Niet ok

Onrechtstreekse aanraking: Niet ok

Controle van de foutlussen: Ok

Besluit

De elektrische installatie voldoet niet aan de voorschriften van boek 1 van het KB 08/09/2019 inzake de installaties op laagspanning en zeer lage spanning. Het nieuwe controlebezoek moet door hetzelfde keuringsorganisme worden uitgevoerd voor 16/03/2027. De werken, nodig om de inbreuken te doen verdwijnen die opgemerkt werden tijdens het plaatsbezoek, moeten zonder vertraging uitgevoerd worden en alle maatregelen getroffen worden opdat de in inbreuk zijnde installatie, indien zij in dienst blijft, geen gevaar vormt voor de personen of goederen.

Handtekening klant

Handtekening inspecteur



House Check VZW - Erkend keuringsorganisme
 Ninoofsesteenweg 776/301 1703 Schepdaal
 Tel: 02 582 62 32
 Email: info@housecheck.be
 BTW BE0681.840.318



710 - INSP
 ISO/IEC 17020
 Origineel verslag

Beveiligingen

| | |
|--------------------------|--------------|
| Type | Automaat |
| Aantal | Zie bijlagen |
| Nominale stroom (A) | |
| Aantal polen | |
| Curve | |
| Sectie(mm ²) | |
| Controle | |

Differentieelstroombeschermingsinrichting

| | | |
|---------------------|----------------|----------------|
| mA | 300 | 30 |
| Nominale stroom (A) | 40 | 40 |
| I _{2t} | 3000A-22,5kA2s | 3000A-22,5kA2s |
| Type | a | a |
| Beveiligde kringen | | |
| Controle | Ok | Ok |

Inbreuken

- De beschermingsgeleider is te verdelen over de hele installatie en/of de delen bijgevoegd na 1981 - Hfdstk 5.4; Hfdstuk 8.2
 - Het materiaal heeft een onvoldoende beschermingsgraad. - Afd 2.4.3; oAfd 4.2.2.3
- Extra opmerking: O.a. slaapkamer + badkamer

Opmerkingen

- De woning is bemeubeld. Het kan zijn dat niet alle onderdelen gecontroleerd zijn.
- Bij een vernieuwing van de elektrische installatie, zullen de afwijkingen niet meer van toepassing zijn.
- Keuring gebaseerd op verkregen info van eigenaar/verantwoordelijk installatie.

Raadgeving

Het verslag van het controlebezoek herinnert aan de volgende verplichtingen

De verplichting het verslag van het controlebezoek te bewaren in het dossier van de elektrische installatie.
 In het dossier elke wijziging aan de elektrische installatie te vermelden.

De met het toezicht belaste ambtenaar van de Federale Overheidsdienst die Energie onder zijn bevoegdheid heeft onmiddellijk in te lichten over elk ongeluk aan personen overkomen en rechtstreeks of onrechtstreeks te wijten aan de aanwezigheid van elektriciteit.
 Wanneer er inbreuken zijn vastgesteld tijdens het controlebezoek, een nieuw controlebezoek te doen verrichten door hetzelfde erkend organisme om na te gaan of na afloop van de termijn van één jaar de inbreuken verdwenen zijn. Indien tijdens dat tweede bezoek wordt vastgesteld dat er nog inbreuken overblijven, moet het erkend organisme een kopie van het verslag van het controlebezoek sturen naar de Algemene Directie Energie die belast is met het hoog toezicht op de huishoudelijke elektrische installaties.



House Check VZW - Erkend keuringsorganisme
Ninoofsesteenweg 776/301 1703 Schepdaal
Tel: 02 582 62 32
Email: info@housecheck.be
BTW BE0681.840.318



710 - INSP
ISO/IEC 17020
Origineel verslag

Elektrisch bord

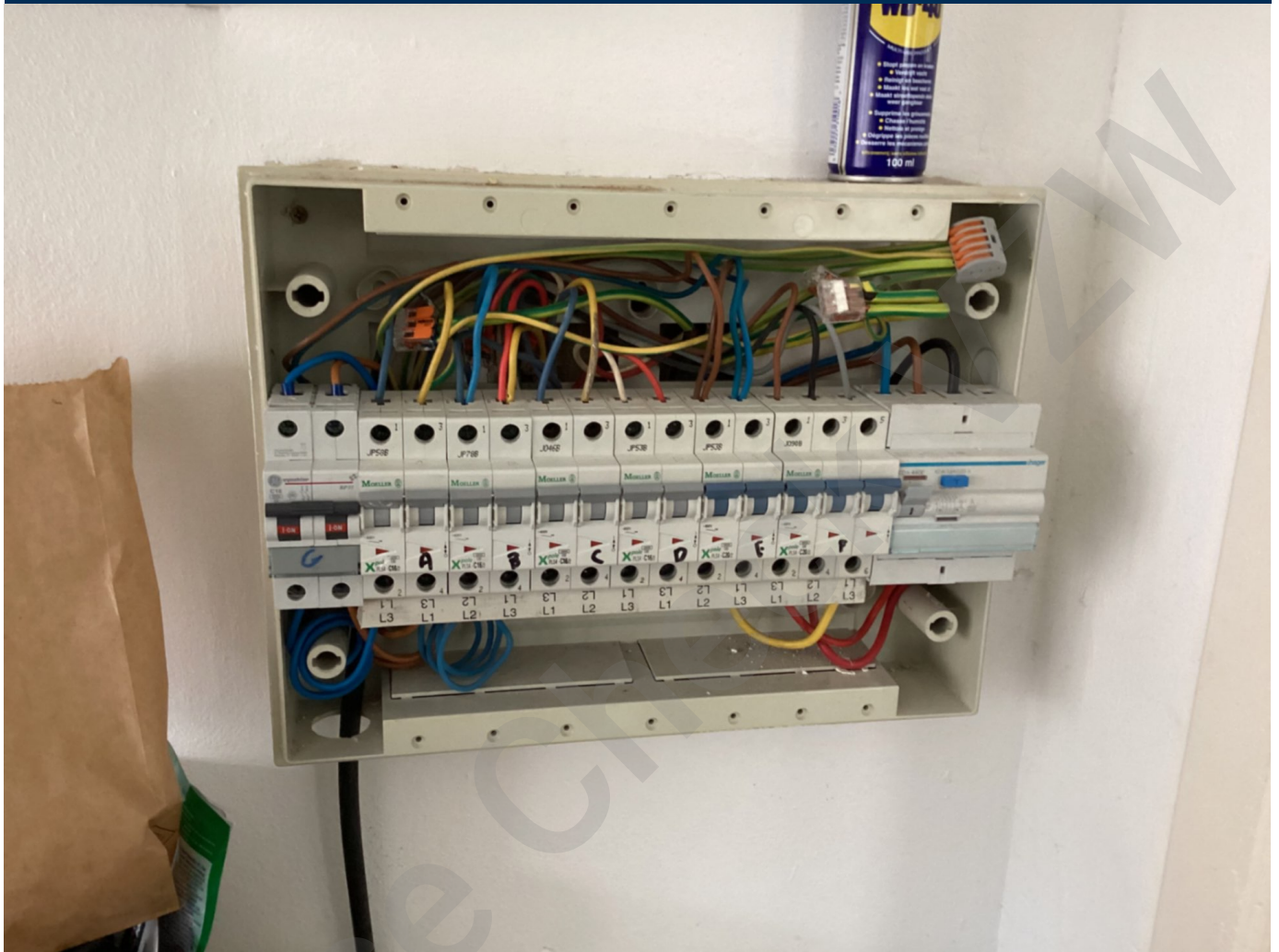



House Check VZW - Erkend keuringsorganisme
Ninoofsesteenweg 776/301 1703 Schepdaal
Tel: 02 582 62 32
Email: info@housecheck.be
BTW BE0681.840.318



710 - INSP
ISO/IEC 17020
Origineel verslag

Metingen





House Check VZW - Erkend keuringsorganisme
Ninoofsesteenweg 776/301 1703 Schepdaal
Tel: 02 582 62 32
Email: info@housecheck.be
BTW BE0681.840.318



710 - INSP
ISO/IEC 17020
Origineel verslag





House Check VZW - Erkend keuringsorganisme
Ninoofsesteenweg 776/301 1703 Schepdaal
Tel: 02 582 62 32
Email: info@housecheck.be
BTW BE0681.840.318



710 - INSP
ISO/IEC 17020
Origineel verslag

Eendraadschema en situatieplan

House Check VZW



House Check VZW - Erkend keuringsorganisme
Ninoofsesteenweg 776/301 1703 Schepdaal
Tel: 02 582 62 32
Email: info@housecheck.be
BTW BE0681.840.318



710 - INSP
ISO/IEC 17020
Origineel verslag

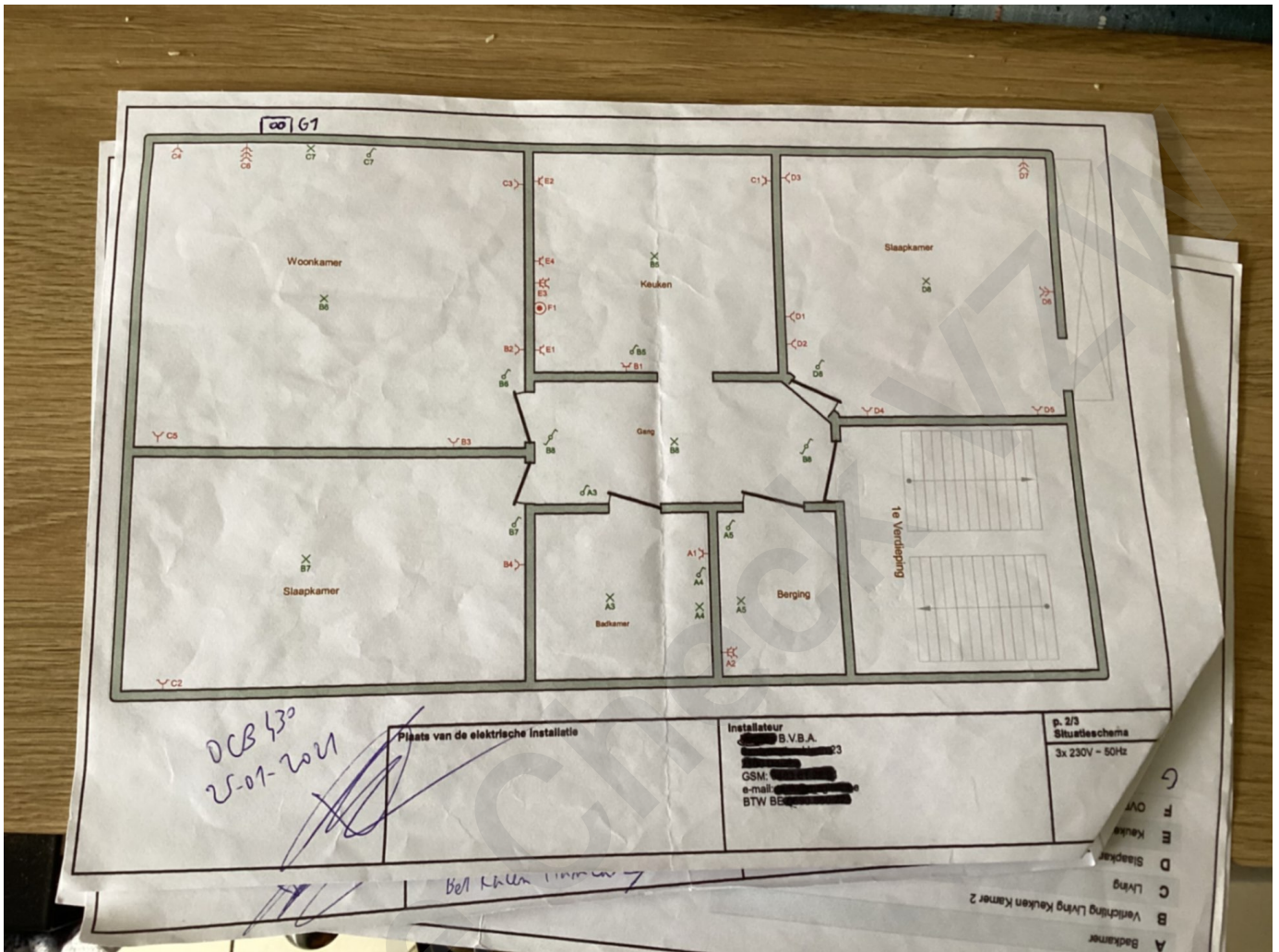



House Check VZW - Erkend keuringsorganisme
Ninoofsesteenweg 776/301 1703 Schepdaal
Tel: 02 582 62 32
Email: info@housecheck.be
BTW BE0681.840.318



710 - INSP
ISO/IEC 17020
Origineel verslag

Andere

House Check VZW



House Check VZW - Erkend keuringsorganisme
Ninoofsesteenweg 776/301 1703 Schepdaal
Tel: 02 582 62 32
Email: info@housecheck.be
BTW BE0681.840.318



710 - INSP
ISO/IEC 17020
Origineel verslag

