



House Check VZW - Erkend keuringsorganisme  
Ninoofsesteenweg 776/301 1703 Schepdaal  
Tel: 02 582 62 32  
Email: info@housecheck.be  
BTW BE0681.840.318



710 - INSP  
ISO/IEC 17020  
Origineel verslag

## Controlebezoek - Periodiek [Hfst 6.5]

### Niet conform

Inspecteur: Dimitri Van Mechelen

Verslagnummer:  
21/25032026/57384/66716/1

#### Algemeen

Inspectie adres: Antwerpsestraat 52, 2845 Niel  
(België)

Datum van de keuring: 25/03/2026

Eigenaar: Lief bvba

Type: Controlebezoek - Periodiek [Hfst 6.5]

Type lokalen: Appartement

Private hoogspanningscabine: Nee



Afwijking: Huishoudelijke installatie oud AREI  
[Afd 8.2.2]

#### Elektrische installatie

Netbeheer: Fluvius Antwerpen

EAN: 54144950000305196

Aantal borden: 1

Nominale spanning: 230V - AC

Teller nr: 1SAG1100604190

Aantal kringen: 29

Type netsysteem: TT

Dagindex: 2506

Rechtstreekse aanraking: Niet ok

Nominale stroom aansluitbeveiliging: 40A

Nachtindex: 2679

Onrechtstreekse aanraking: Ok

Voedingskabel hoofdbord: XVB 4 x 10 mm<sup>2</sup>

Aardingsweerstand: 466 ohm(mli)

Controle van de foutlussen: Ok

Type aarding: Staven

Minimale isolatieweerstand: 0,32 MΩ

Staat van vast of vast opgesteld elektrisch materieel: Ok

Continuïteit van de beschermingsgeleiders van de contactdozen: Ok

Continuïteit van de vaste, vast opgestelde of verplaatsbare toestellen met vaste standplaats staat van vast of vast opgesteld van de klasse I: Ok

Controle van de vaste, vast opgestelde of verplaatsbaren toestellen met verplaatsbare toestellen met vaste standplaats van de klasse I: Ok

### Besluit

De elektrische installatie voldoet niet aan de voorschriften van boek 1 van het KB 08/09/2019 inzake de installaties op laagspanning en zeer lage spanning. Het nieuwe controlebezoek moet door hetzelfde keuringsorganisme worden uitgevoerd voor 25/03/2027. De werken, nodig om de inbreuken te doen verdwijnen die opgemerkt werden tijdens het plaatsbezoek, moeten zonder vertraging uitgevoerd worden en alle maatregelen getroffen worden opdat de in inbreuk zijnde installatie, indien zij in dienst blijft, geen gevaar vormt voor de personen of goederen.

Handtekening klant

Handtekening inspecteur



House Check VZW - Erkend keuringsorganisme  
 Ninoofsesteenweg 776/301 1703 Schepdaal  
 Tel: 02 582 62 32  
 Email: info@housecheck.be  
 BTW BE0681.840.318



710 - INSP  
 ISO/IEC 17020  
 Origineel verslag

## Beveiligingen

Type	Automaat	Automaat
Aantal	11	18
Nominale stroom (A)	16	20
Aantal polen	2	2
Curve	C	C
Sectie(mm2)	1.5	2.5
Controle	Ok	Ok

## Differentieelstroombeschermingsinrichting

mA	300	30
Nominale stroom (A)	40	40
I2t	3000A	3000A
Type	a	a
Beveiligde kringen	29	6
Controle	Ok	Ok

## Inbreuken

- Er ontbreken afdekplaatjes in het elektrisch bord. - Afd 5.2.6; oAfd 4.2.2.3
- Geleiders van het type VOB zijn niet in een buis geplaatst en/of zoals het zou moeten. - oAfd 5.2.9.3
- Extra opmerking: Oa aan verdeelbord
- De spreidingsweerstand van de aarding is boven 100 ohm. - oAfd 4.2.3.2
- De isolatieweerstand van de installatie is onvoldoende. - oAfd 6.4.5.1
- Extra opmerking: Kring B
- De kringen die de wasmachine, vaatwasmachine, droogkast voeden, zijn niet voorzien van een (zeer) hoog gevoelige differentieelstroombeschermingsinrichting. - oAfd 4.2.4.3.b
- Extra opmerking: Vaatwasser

## Opmerkingen

- We raden aan de dienstspanning aan te duiden op het elektrisch bord.
- De woning is bemeubeld. Het kan zijn dat niet alle onderdelen gecontroleerd zijn.
- Bij een vernieuwing van de elektrische installatie, zullen de afwijkingen niet meer van toepassing zijn.
- Door gevolg te geven aan de hoger vermelde inbreuken, is het mogelijk dat er bij een volgend onderzoek bijkomende inbreuken aan het licht komen.
- Aardingsmeting via 3-puntsmeting niet mogelijk.

## Raadgeving

Het verslag van het controlebezoek herinnert aan de volgende verplichtingen

De verplichting het verslag van het controlebezoek te bewaren in het dossier van de elektrische installatie.

In het dossier elke wijziging aan de elektrische installatie te vermelden.

De met het toezicht belaste ambtenaar van de Federale Overheidsdienst die Energie onder zijn bevoegdheid heeft onmiddellijk in te lichten over elk ongeluk aan personen overkomen en rechtstreeks of onrechtstreeks te wijten aan de aanwezigheid van elektriciteit.

Wanneer er inbreuken zijn vastgesteld tijdens het controlebezoek, een nieuw controlebezoek te doen verrichten door hetzelfde erkend organisme om na te gaan of na afloop van de termijn van één jaar de inbreuken verdwenen zijn. Indien tijdens dat tweede bezoek wordt vastgesteld dat er nog inbreuken overblijven, moet het erkend organisme een kopie van het verslag van het controlebezoek sturen naar de Algemene Directie Energie die belast is met het hoog toezicht op de huishoudelijke elektrische installaties.



House Check VZW - Erkend keuringsorganisme  
Ninoofsesteenweg 776/301 1703 Schepdaal  
Tel: 02 582 62 32  
Email: info@housecheck.be  
BTW BE0681.840.318



710 - INSP  
ISO/IEC 17020  
Origineel verslag

## Elektrisch bord

House Check VZW



House Check VZW - Erkend keuringsorganisme  
Ninoofsesteenweg 776/301 1703 Schepdaal  
Tel: 02 582 62 32  
Email: info@housecheck.be  
BTW BE0681.840.318



710 - INSP  
ISO/IEC 17020  
Origineel verslag

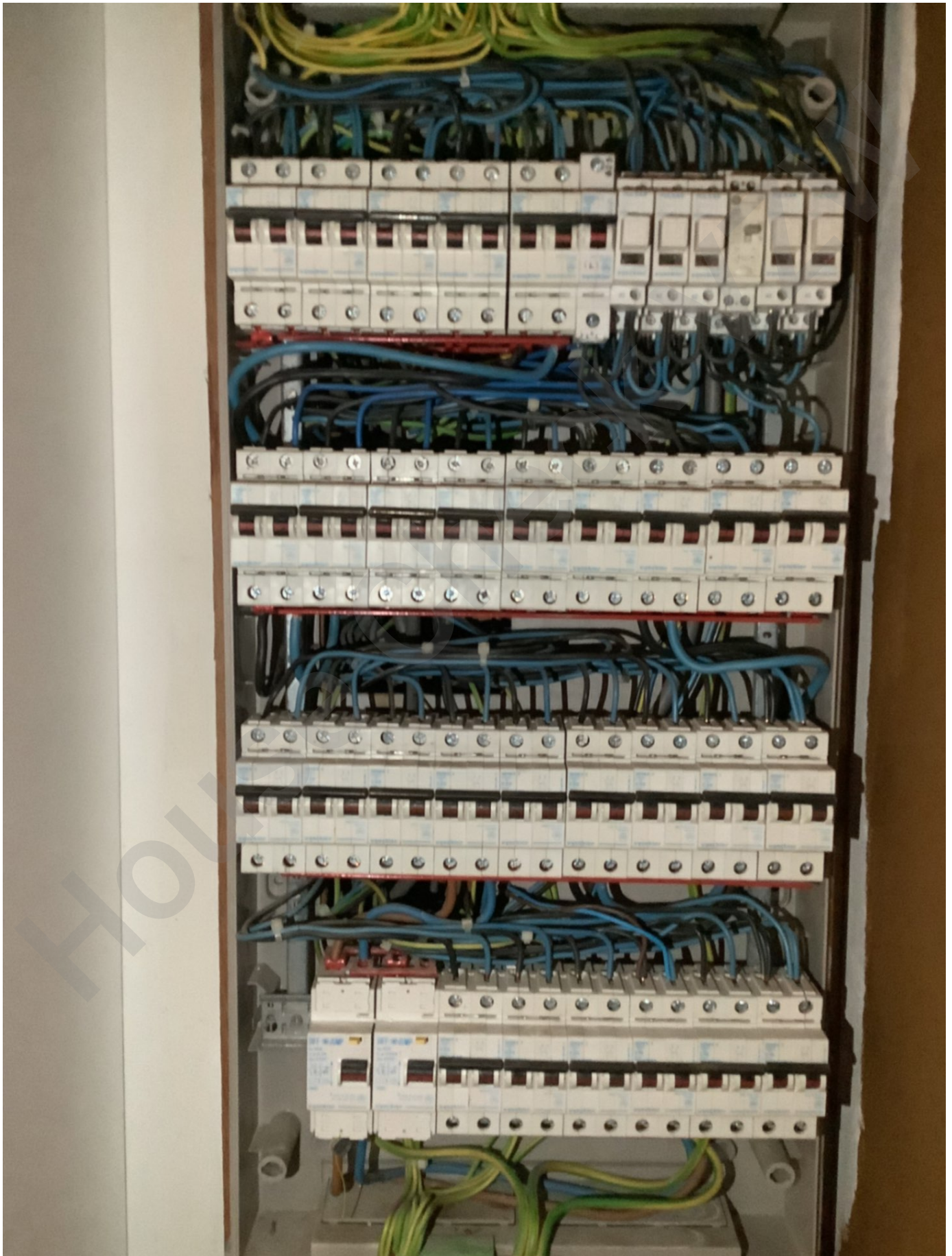



House Check VZW - Erkend keuringsorganisme  
Ninoofsesteenweg 776/301 1703 Schepdaal  
Tel: 02 582 62 32  
Email: info@housecheck.be  
BTW BE0681.840.318



710 - INSP  
ISO/IEC 17020  
Origineel verslag

## Metingen





House Check VZW - Erkend keuringsorganisme  
Ninoofsesteenweg 776/301 1703 Schepdaal  
Tel: 02 582 62 32  
Email: info@housecheck.be  
BTW BE0681.840.318



710 - INSP  
ISO/IEC 17020  
Origineel verslag





House Check VZW - Erkend keuringsorganisme  
Ninoofsesteenweg 776/301 1703 Schepdaal  
Tel: 02 582 62 32  
Email: info@housecheck.be  
BTW BE0681.840.318



710 - INSP  
ISO/IEC 17020  
Origineel verslag

Eendraadschema en situatieplan

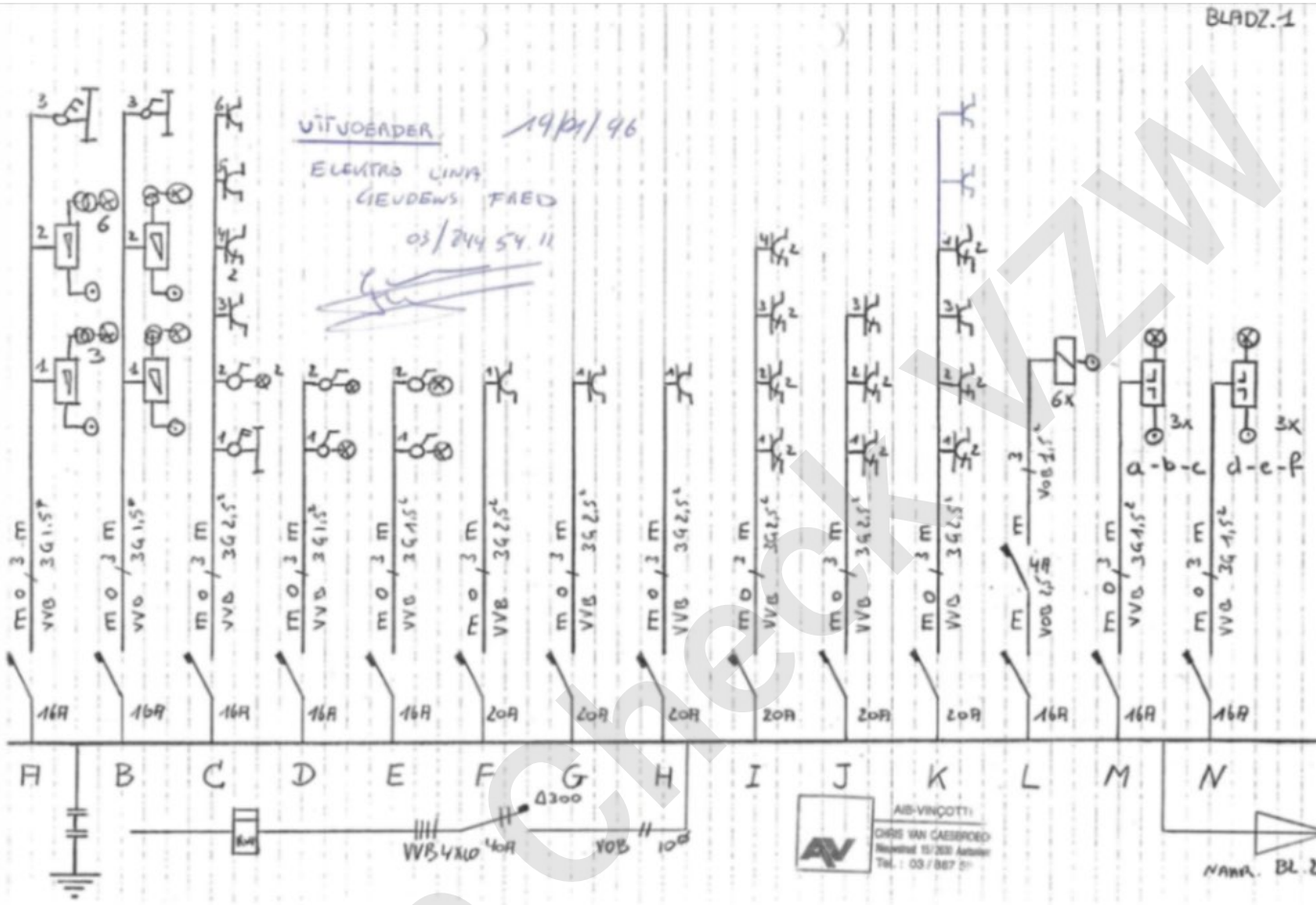



House Check VZW - Erkend keuringsorganisme  
Ninoofsesteenweg 776/301 1703 Schepdaal  
Tel: 02 582 62 32  
Email: info@housecheck.be  
BTW BE0681.840.318



710 - INSP  
ISO/IEC 17020  
Origineel verslag

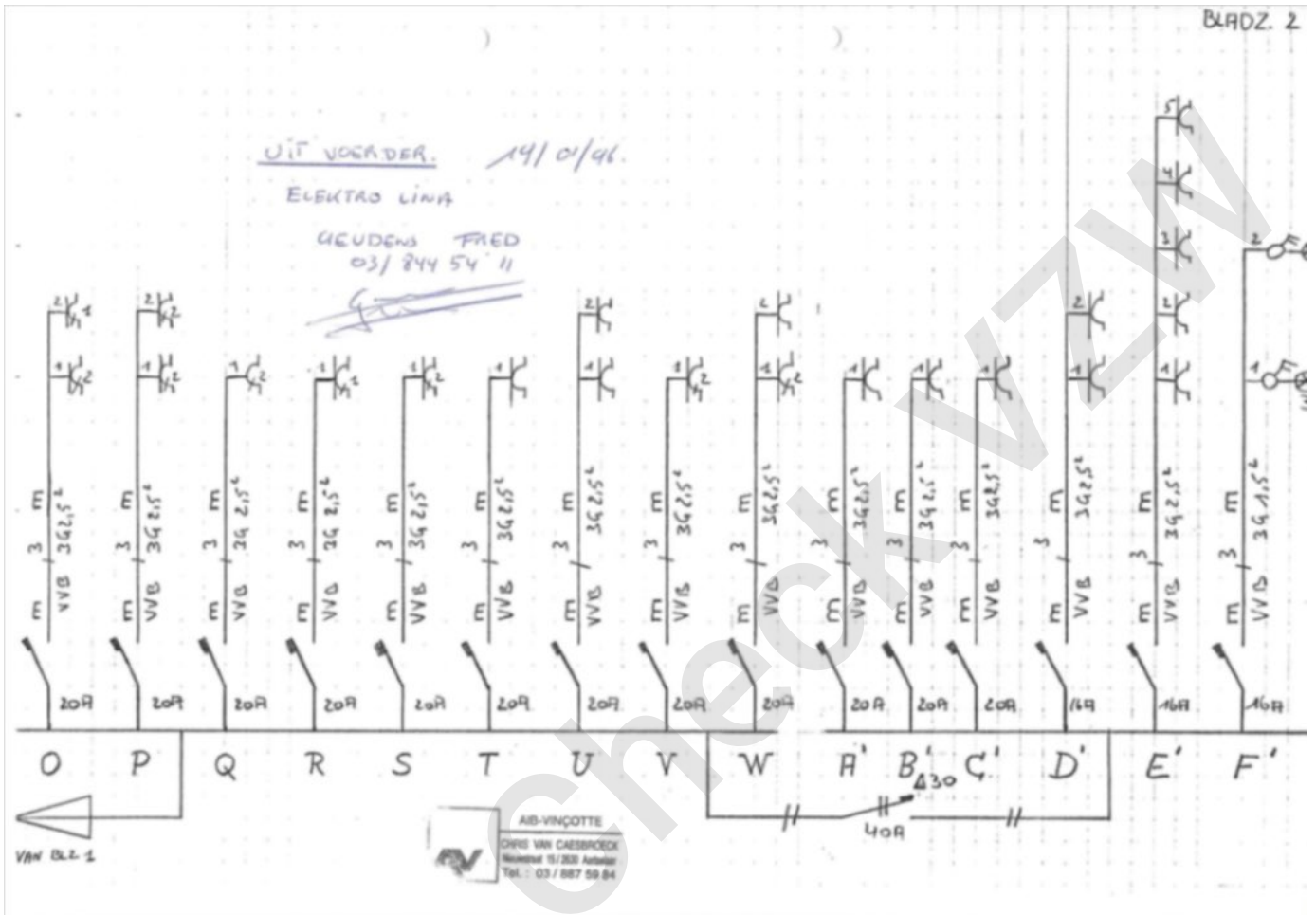



House Check VZW - Erkend keuringsorganisme  
Ninoofsesteenweg 776/301 1703 Schepdaal  
Tel: 02 582 62 32  
Email: info@housecheck.be  
BTW BE0681.840.318



710 - INSP  
ISO/IEC 17020  
Origineel verslag

GELUKVLOERS

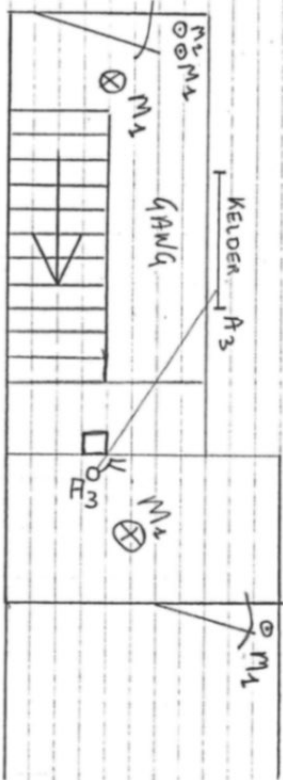

GELUKVLOERS

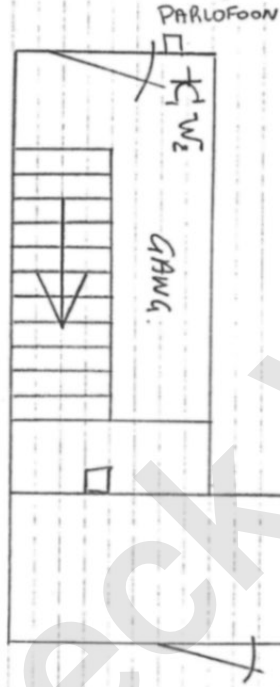

AIB-VINÇOTTE  
CHRIS VAN CAESBROECK  
Heverstraat 15/263 Aartselaar  
Tel. : 03 / 867 59 84

VIR VOEDER  
EVERTUS LIND  
GEUDENS FRED  
01 / 244 59 11

14/01/26



House Check VZW - Erkend keuringsorganisme  
Ninoofsesteenweg 776/301 1703 Schepdaal  
Tel: 02 582 62 32  
Email: info@housecheck.be  
BTW BE0681.840.318



710 - INSP  
ISO/IEC 17020  
Origineel verslag

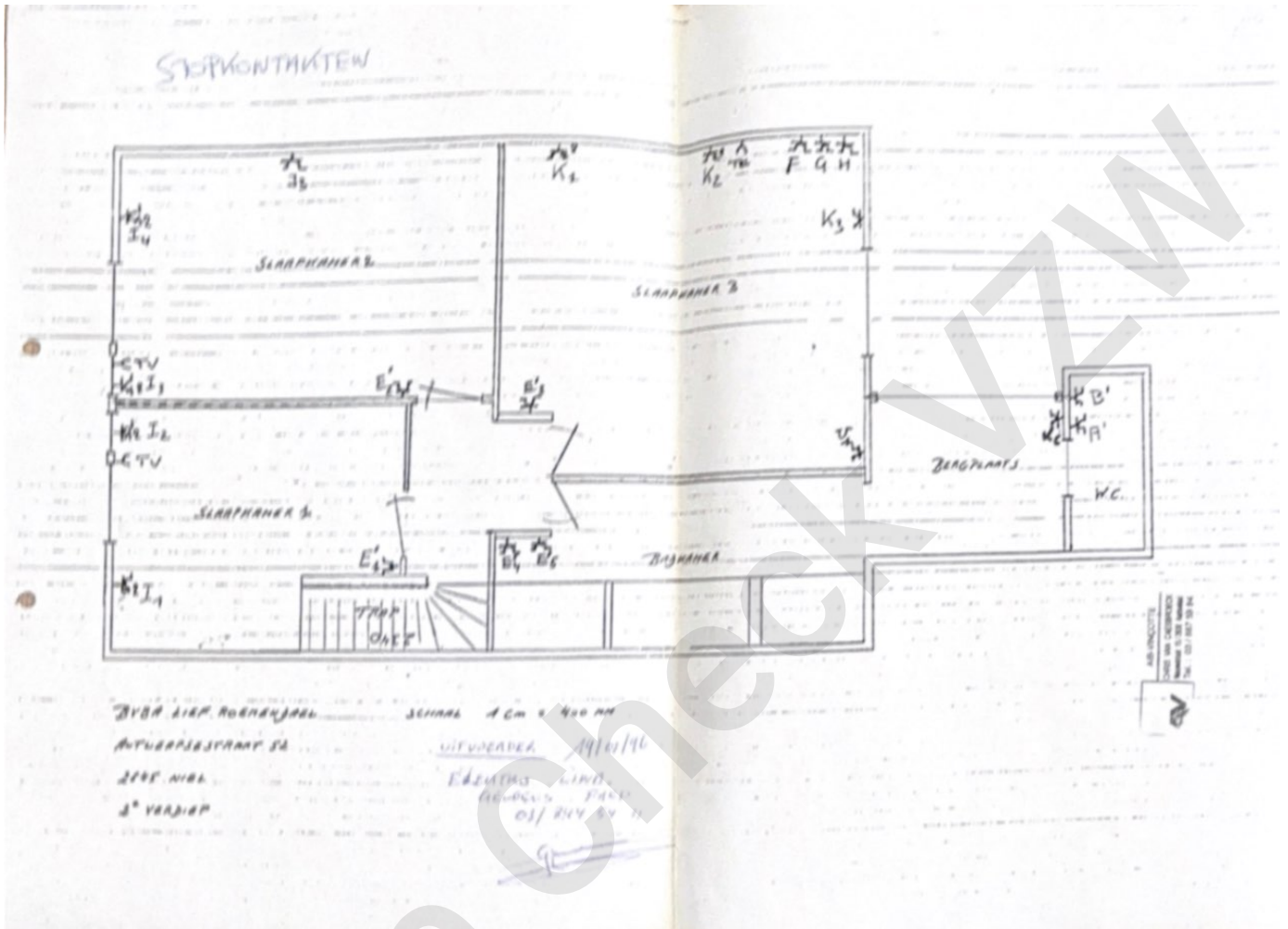



House Check VZW - Erkend keuringsorganisme  
Ninoofsesteenweg 776/301 1703 Schepdaal  
Tel: 02 582 62 32  
Email: info@housecheck.be  
BTW BE0681.840.318



710 - INSP  
ISO/IEC 17020  
Origineel verslag

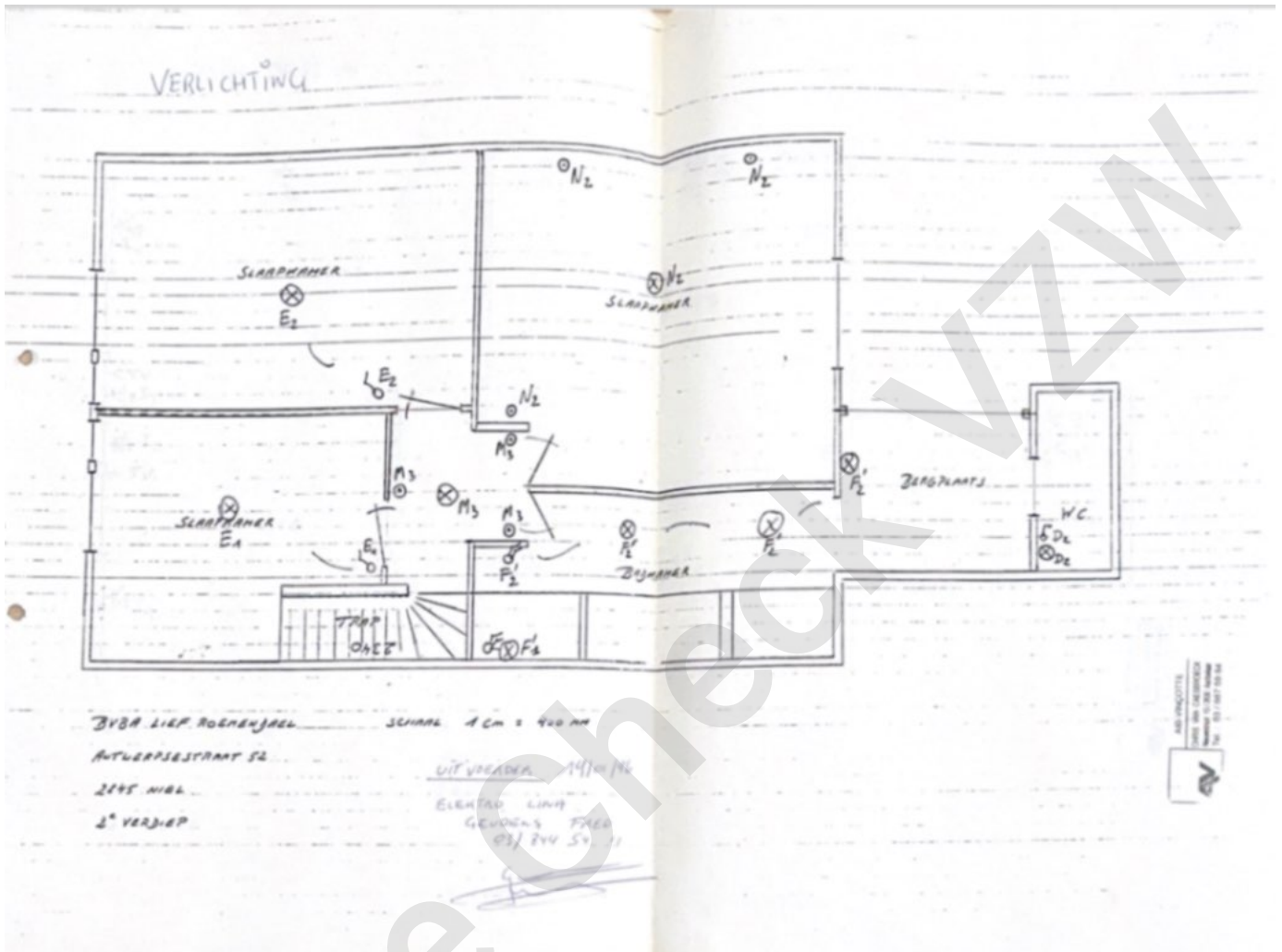



House Check VZW - Erkend keuringsorganisme  
Ninoofsesteenweg 776/301 1703 Schepdaal  
Tel: 02 582 62 32  
Email: info@housecheck.be  
BTW BE0681.840.318



710 - INSP  
ISO/IEC 17020  
Origineel verslag

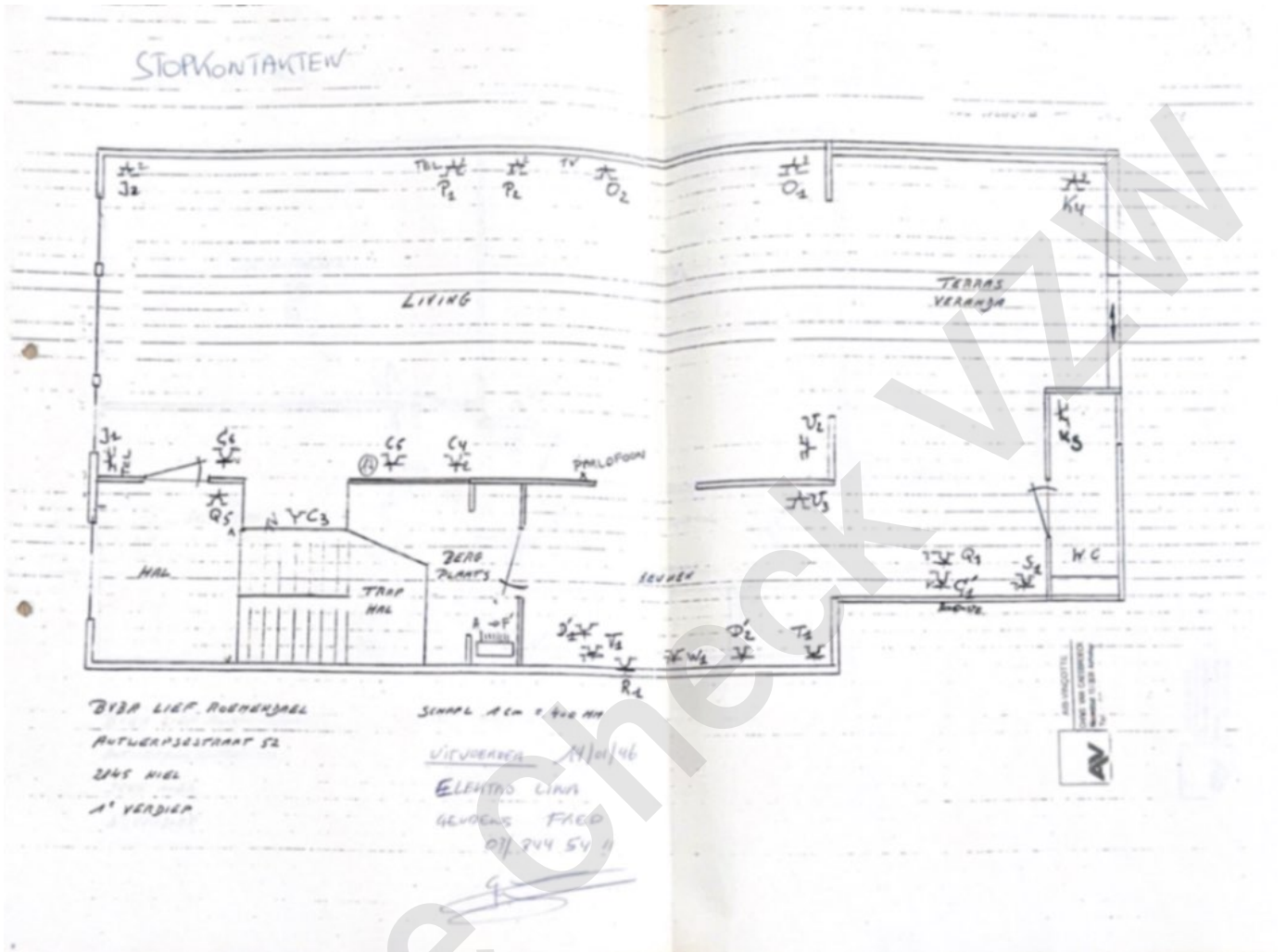



House Check VZW - Erkend keuringsorganisme  
Ninoofsesteenweg 776/301 1703 Schepdaal  
Tel: 02 582 62 32  
Email: info@housecheck.be  
BTW BE0681.840.318



710 - INSP  
ISO/IEC 17020  
Origineel verslag

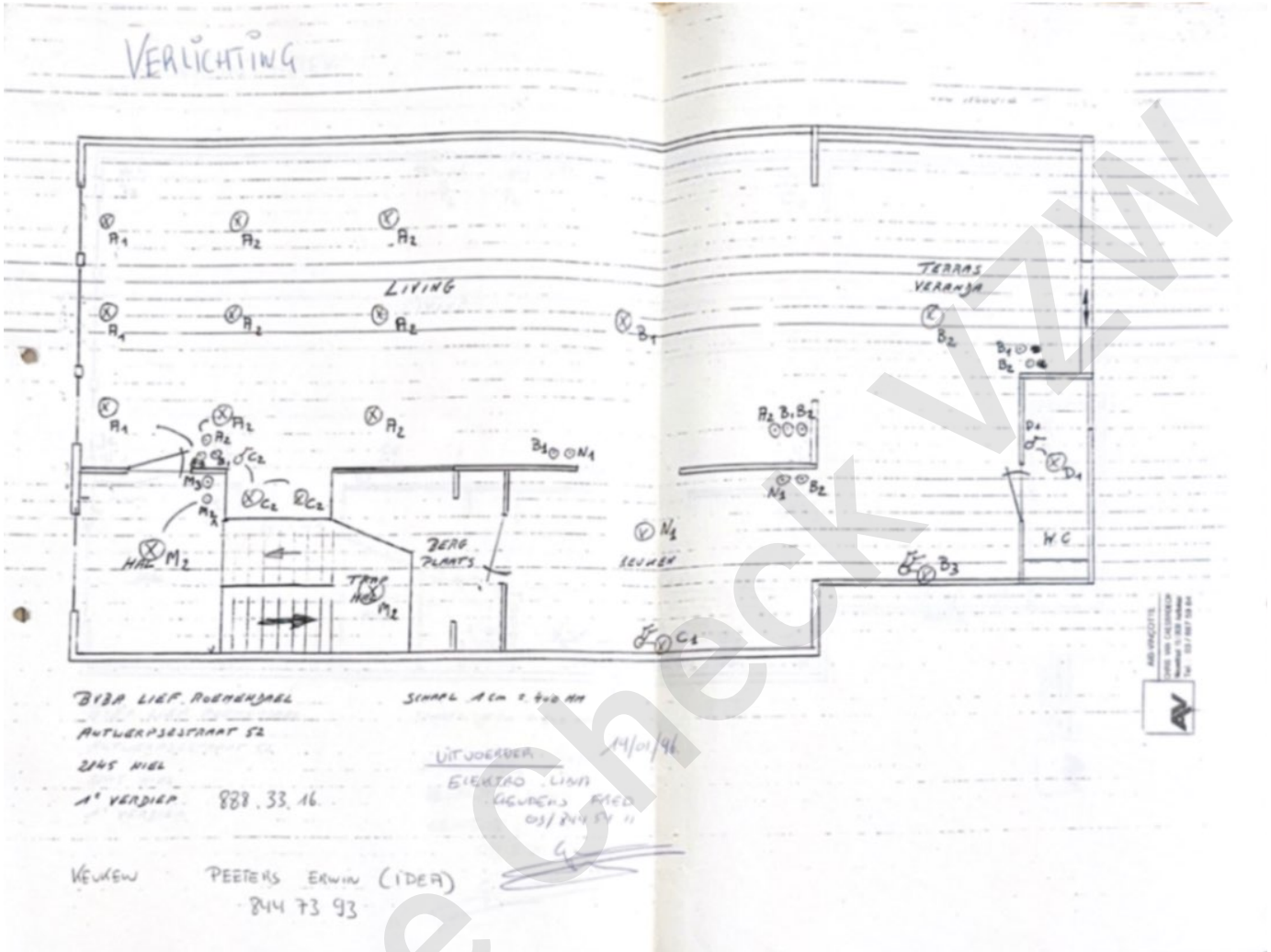



House Check VZW - Erkend keuringsorganisme  
Ninoofsesteenweg 776/301 1703 Schepdaal  
Tel: 02 582 62 32  
Email: info@housecheck.be  
BTW BE0681.840.318



710 - INSP  
ISO/IEC 17020  
Origineel verslag

## Andere



House