



Rapport

RAPPORT N°

GEM/15/30747197/00/FR/000



040 - INSP

Installations électriques à basse tension et à très basse tension (Livre 1 - AR 8/09/2019) - Direction générale de l'Énergie

Rue de Belvaux 37 , Boîte C- 6927 Tellin



Effectué le : 23/02/2022



Effectué par : LOÏC GÉRÔME (4817)

Conforme

IDENTIFICATION DES TIERS

Demandeur du contrôle

Nom, Prénom

Adresse

Rue de Belvaux 37c - 6927 Bure(Tellin)

Propriétaire, exploitant ou gestionnaire

Nom, Prénom

Adresse

Rue de Belvaux 37c - 6927 Bure(Tellin)

Responsable des travaux

Pas d'application

IDENTIFICATION DE L'INSTALLATION ÉLECTRIQUE

ID Vinçotte

100 066 017

Adresse

Rue de Belvaux 37 , Boîte C- 6927 Tellin

Code EAN

Code EAN non communiqué

N° Compteur

50158876

Compteur index jour

13077

Compteur index nuit

9072

Type d'installation

Inst. DOMESTIQUE

VINÇOTTE asbl

Organisme de contrôle agréé - Service Externe pour les Contrôles Techniques sur le lieu de travail
Siège social : Jan Olieslagerslaan 35 1800 Vilvoorde Belgique tel: +32 81 432 773 buildingsouth@vincotte.be
TVA BE 0402.726.875 RPM Bruxelles BNP Paribas Fortis : BE25 2100 4144 1482 BIC : GEBABEBB



Rapport

RAPPORT N°

GEM/15/30747197/00/FR/000

DONNÉES DU CONTRÔLE

Le contrôle est réalisé suivant les prescriptions du Livre 1 de l'arrêté royal du 8 septembre 2019 établissant le Livre 1 sur les installations électriques à basse tension et à très basse tension, le Livre 2 sur les installations électriques à haute tension et le Livre 3 sur les installations pour le transport et la distribution de l'énergie électrique (M.B. du 28/10/2019), dénommé « Livre 1 » dans ce document.

Type de contrôle suivant	- Visite de contrôle (6.5.)
Date de réalisation de l'installation	- A partir du 01/10/1981 et avant le 01/06/2020
Informations sur le contenu	- Le contrôle n'a porté que sur les parties visibles et accessibles de l'installation. - Les informations recueillies sur place ne nous permettent pas de déterminer la date de réalisation de l'installation électrique avec certitude. - Les appareils d'éclairage n'étaient pas installés lors de notre contrôle.
Dérogations	- Application de la partie 8

DONNÉES DE L'INSTALLATION ÉLECTRIQUE

Tension (V)	230
Nature du courant	Triphasée
Type d'électrode de terre	Boucle de terre
Canalisation d'alimentation - Type	XVB
Canalisation d'alimentation - Section (mm ²)	10
Nombre de circuits	11
Type de schéma de mise à la terre	TT
Nombre de tableaux	1
Valeur nominale de la protection de branchement (A)	24
Dispositifs (gén.) à courant différentiel installés	2

Différentiel	In(A)	Sensibilité (mA)	Type
Gener	40	300	A

Description de l'installation électrique

Tgbt

Localité	Hall
Nombre de tableaux	1
Nombre de circuits	11



(Photo extérieur)

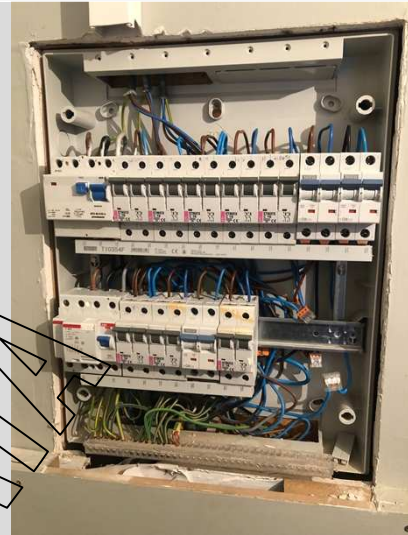

(Photo intérieur)

Prise de terre

Autres données	Générale
----------------	----------

SCHÉMAS ET PLANS DE L'INSTALLATION

Schémas de position - référence	37CP
Schémas de position - version	37
Schémas de position - date	01/07/2003
Schémas de position	Voir annexes
Schémas unifilaires - références	37CU
Schémas unifilaires - version	37
Schémas unifilaires - date	01/07/2003
Schémas unifilaires	Voir annexes



RÉSULTATS DU CONTRÔLE

Contrôles effectués

Exécution de l'installation électrique conformément aux schémas unifilaires et aux plans de position	Ok
Etat du matériel électrique d'installation fixe	Ok
Mesures de protection contre les chocs électriques par contacts directs et indirects	Ok
Contrôle visuel du matériel fixe ou installé à poste fixe pouvant présenter des dangers pour les personnes et des biens	Ok
Contrôle visuel du matériel mobile pouvant présenter des dangers pour les personnes et des biens	P.A.

Mesures et essais

Résistance de dispersion de la prise de terre (Ω)	16
Valeur du niveau d'isolement général (M Ω)	1
Test des dispositifs à courant différentiel (test bouton)	Ok
Test des dispositifs à courant différentiel (test boucle de défaut)	Ok
Continuité des conducteurs de protection et des liaisons équipotentielles (principale et supplémentaire)	Ok

Infractions constatées

- Néant

Remarques

- Néant



Rapport

RAPPORT N°

GEM/15/30747197/00/FR/000

CONCLUSION DU CONTRÔLE

L'installation électrique est conforme aux prescriptions du Livre 1 (AR du 08/09/2019) concernant les installations électriques à basse tension et à très basse tension.

La prochaine visite de contrôle est à effectuer au plus tard avant le 23/2/2047.

Les schémas unifilaires et les plans de position de l'installation ont été à nouveau datés et signés.

Les bornes d'entrée du ou des dispositif(s) à courant différentiel à l'origine de l'installation ont été scellés.

Ing. J. Windey

Directeur Général Vincotte

RAPPEL SUR LES PRESCRIPTIONS RÉGLEMENTAIRES

Ce rapport doit être conservé dans le dossier de l'installation électrique et ce dossier doit renseigner toute modification de l'installation.

Le Service public fédéral ayant l'Energie dans ses attributions doit être avisé immédiatement de tout accident survenu aux personnes et dû, directement ou indirectement, à la présence d'installations électriques.