

Boffler

COMMUNE DE DAVERDISSE

4^{ème} division, /PORCHERESSE/, section A,
Plan de lotissement.

Propriété de Mme WANSARD
Lotissement: "Rue de REDU",
Parcelles numéros 68^c, 68^d, 69, 70, 221^a.

SITUATION GÉNÉRALE

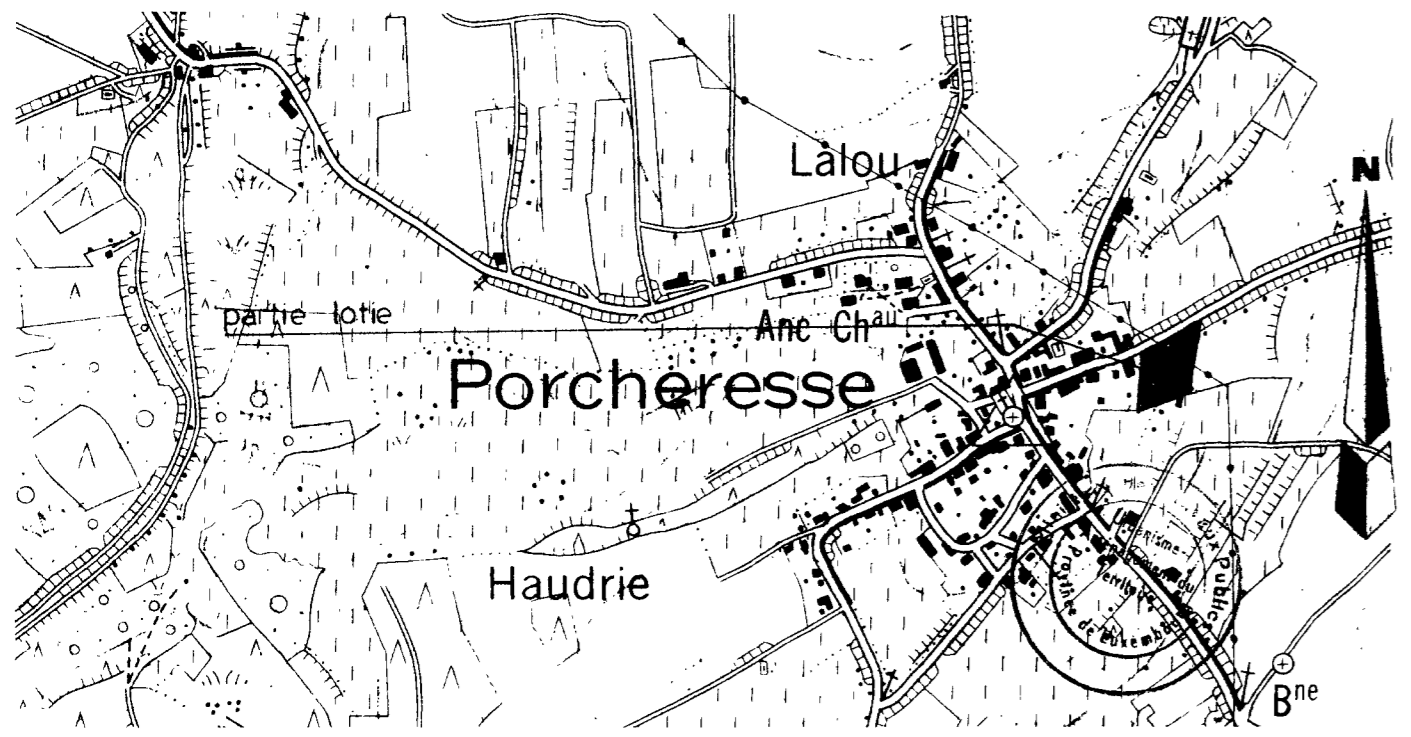

Échelle: 1/10000

Pour accord sur l'alignement
le Conducteur du S.T.P.
Mr R. ALEXANDRE

[Signature]

Pour accord sur le projet dressé par
le géomètre, soussigné,
les propriétaires ou mandataire

Lévé et dressé par le géomètre-expert immobilier, soussigné, LECOMTE Jules,

Libramont, le 15 mai 1981.

[Signature]

SITUATION D'APRÈS CADASTRE

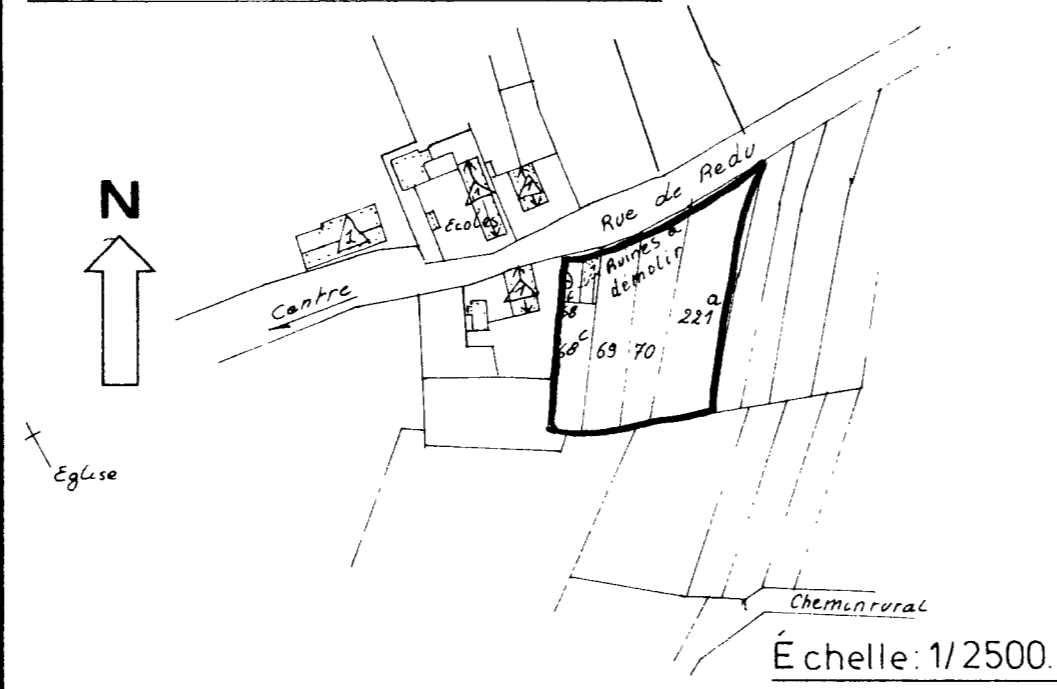

Échelle: 1/2500.

COUPES

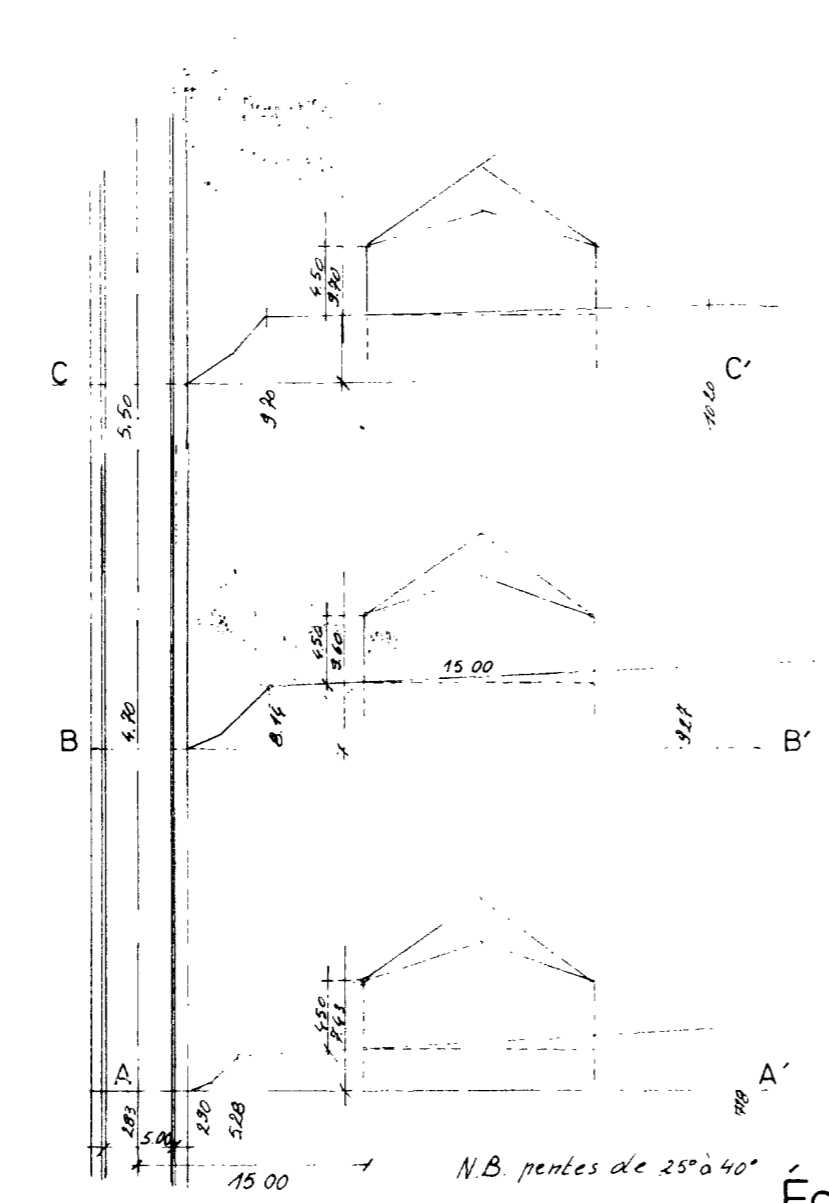

Échelles: 1/500.

LEVÉ-NIVELLEMENT-LOTISSEMENT.

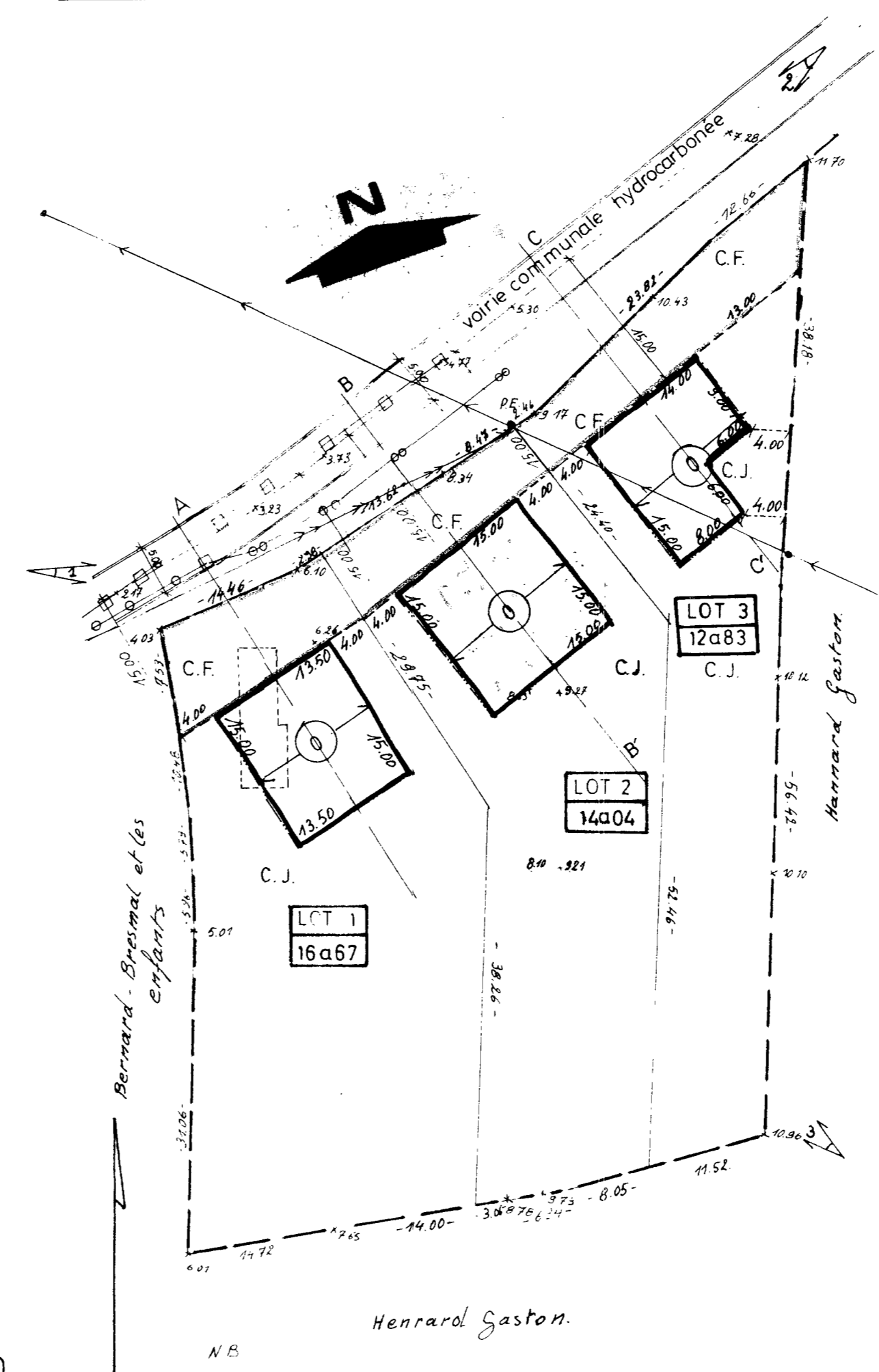

LÉGENDE

- Axe chemin
- Limite chaussée hydrocarbonnée
- Limite de parcelle ou de lot
- Limite du lotissement
- Alignement
- limite de zone
- Front de bâtisse obligatoire
- Limites extrêmes des constructions principales
- Electricité existante P.T ou H.T.
- Extension électricité P.T. 50m et 1 poteau.
- Téléphones existant
- Egouts existant
- Egouts en extension.
- Eau existante
- Extension distribution d'eau 35 mètres
- Zone de voirie à céder gratuitement à l'état
- Zone de voirie à céder gratuitement à la commune
- Zone de bâtisse
- Zone de recul
- Zone d'avant cour fermée
- Zone de cours et jardins
- Poteau de ligne électrique
- Point lumineux et support de ligne électrique
- Numéro des lots
- Surface des lots
- Surface du lotissement
- Sens des prises de vue et leur numéro
- N46. Route de l'état
- Nombre d'étages construits
- Nombre d'étages à construire et direction du faîtage

