

Verslag van onderzoek / Rapport de contrôle

Verslagnummer: N° de rapport:	ET 151/2019/9/2/4	Datum van bezoek: Date de visite:	2/09/2019
Opdrachtgever: Donneur d'ordre:	Place de la Brasserie, Sugny 84 - 5550 VRESSE-SUR-SEMOIS		IK: CI:
Distributienetbeheerder: Gestionnaire de réseau:	Ores	Nr teller: N° compteur: Nr teller nachttarief: N° compteur tarif de nuit:	70695 EAN-nr: N° EAN:
Plaats van het onderzoek: Lieu du contrôle:	Place de la Brasserie, Sugny 84 - 5550 VRESSE-SUR-SEMOIS		
Eigenaar: Propriétaire:	Place de la Brasserie, Sugny 84 - 5550 VRESSE-SUR-SEMOIS		
Installateur:	IDEM	BTW/TVA:	
Gebruikte interne procedure: Procédure interne utilisée:	F-ELS271/HUIS1 (Periodieke controle van 1 huis)		

Beschrijving van de gecontroleerde installatie / description de l'installation contrôlée:

Aard van onderzoek: AREI / Genre de contrôle: RGIE		Art. hh: 86 -	Art. onderzoek: 271																					
Onderzoek: / Contrôle: Woning/Maison																								
TT - net/spanning: / Réseau TT - tension: 2x230V	Meter / Bord verbinding / Liaison compteur-tableau: 4 x 10 mm ² EXVB		Max. beveiliging / Protection max.: 63A																					
Aardelektrode / Electrode de terre: Pen/Piquets	28.17 Ohm	Isolatie / Isolement: 0.973 MOhm	Aantal verdeelborden / Nombre de tableaux: 1																					
Differentieelschakelaars/Interrupteurs différentiels:																								
Aantal eindstroombanen / Nombre de circuits terminaux: 17																								
<table border="1"> <thead> <tr> <th>In(A)</th> <th>Δ In (mA)</th> <th>Type</th> <th>Eindstroombanen / terminaux</th> <th>TestΔIn</th> <th>1.ΔIn</th> <th>AREI/RGIE</th> </tr> </thead> <tbody> <tr> <td>63A</td> <td>300mA</td> <td>A/s</td> <td>GENERAL</td> <td>OK</td> <td>OK</td> <td>271bis</td> </tr> <tr> <td>63A</td> <td>30mA</td> <td>A/s</td> <td>M à Q</td> <td>OK</td> <td>OK</td> <td>271bis</td> </tr> </tbody> </table>	In(A)	Δ In (mA)	Type	Eindstroombanen / terminaux	TestΔIn	1.ΔIn	AREI/RGIE	63A	300mA	A/s	GENERAL	OK	OK	271bis	63A	30mA	A/s	M à Q	OK	OK	271bis			
In(A)	Δ In (mA)	Type	Eindstroombanen / terminaux	TestΔIn	1.ΔIn	AREI/RGIE																		
63A	300mA	A/s	GENERAL	OK	OK	271bis																		
63A	30mA	A/s	M à Q	OK	OK	271bis																		
Visueel nazicht Algemeen: Contrôle visuel général: OK	Rechtstreekse aanraking: Contact direct: OK	Onrechtstreekse aanraking: Contact indirect: OK	Aansluitingen: Raccordements: OK																					
Equipotentiale verbindingen: Liaisons équipotentielles: OK																								

Inbreuken / Infractions:

Bijkomende inbreuken / Infractions supplémentaires:

Opmerkingen / Remarques:

Nota's / Notes:

- Het onderzoek beperkt zich tot de makkelijk bereikbare en zichtbare delen van de installatie en sluit verborgen delen zoals nissen, valse plafonds en dergelijke, uit. / Le contrôle se limite aux parties facilement accessibles et visibles de l'installation et exclut les parties cachées telles que les niches, les faux plafonds et autres.

Besluit / Conclusion:

De elektrische installatie voldoet aan de voorschriften van het A.R.E.I. / L'installation électrique est conforme aux prescriptions du R.G.I.E.

De volgende periodieke controle moet worden uitgevoerd binnen de door de van kracht zijnde reglementering voorgeschreven termijn (art. 271 A.R.E.I.) / Le prochain contrôle périodique est à effectuer dans le délai prescrit par la réglementation en vigueur (art. 271 R.G.I.E.)

Volgend controlebezoek / Prochaine visite de contrôle: 2/09/2044

**Naam en handtekening van de inspecteur, voor de directeur,
Nom et signature de l'inspecteur, pour le directeur,
VISUM (Datum / Date):**



BERGHMANS Yves

Herinnering van de reglementaire voorschriften: a) de verplichting het P.V. van het controlebezoek te bewaren in het dossier van de elektrische installatie; b) de verplichting in het dossier elke wijziging aangebracht aan de elektrische installatie te vermelden; c) de verplichting de F.O.D. die Energie onder zijn bevoegdheid heeft onmiddellijk in te lichten over elk ongeval aan personen overkomen en rechtstreeks of onrechtstreeks te wijten aan de aanwezigheid van elektriciteit; d) de verplichting, wanneer er overtredingen zijn vastgesteld tijdens het controleonderzoek, een nieuw controleonderzoek te doen verrichten door hetzelfde erkend organisme om na te gaan of na afloop van de termijn van één jaar de overtredingen verdwenen zijn. Indien tijdens dat tweede onderzoek wordt vastgesteld dat er nog overtredingen overblijven, moet het erkend organisme een kopie van het proces-verbaal van het controleonderzoek sturen naar de Algemene Directie Energie die belast is met het hoog toezicht op de huishoudelijke elektrische installatie.

Rappel des prescriptions réglementaires: a) l'obligation de conserver le P.V. de visite de contrôle dans le dossier de l'installation électrique; b) l'obligation de renseigner dans le dossier toute modification intervenue dans l'installation électrique; c) l'obligation d'aviser immédiatement le S.P.F. ayant l'Energie dans ses attributions, de tout accident survenu aux personnes et dû, directement ou indirectement, à la présence d'électricité. d) l'obligation lorsque des infractions ont été constatées lors de la visite de contrôle, de faire effectuer une nouvelle visite de contrôle par le même organisme agréé afin de vérifier la disparition des infractions au terme du délai d'un an. Dans le cas où, lors de cette seconde visite, des infractions subsistent, l'organisme agréé se doit d'envoyer une copie du procès-verbal de visite de contrôle à la Direction générale de l'Energie préposée à la haute surveillance des installations électriques domestiques.

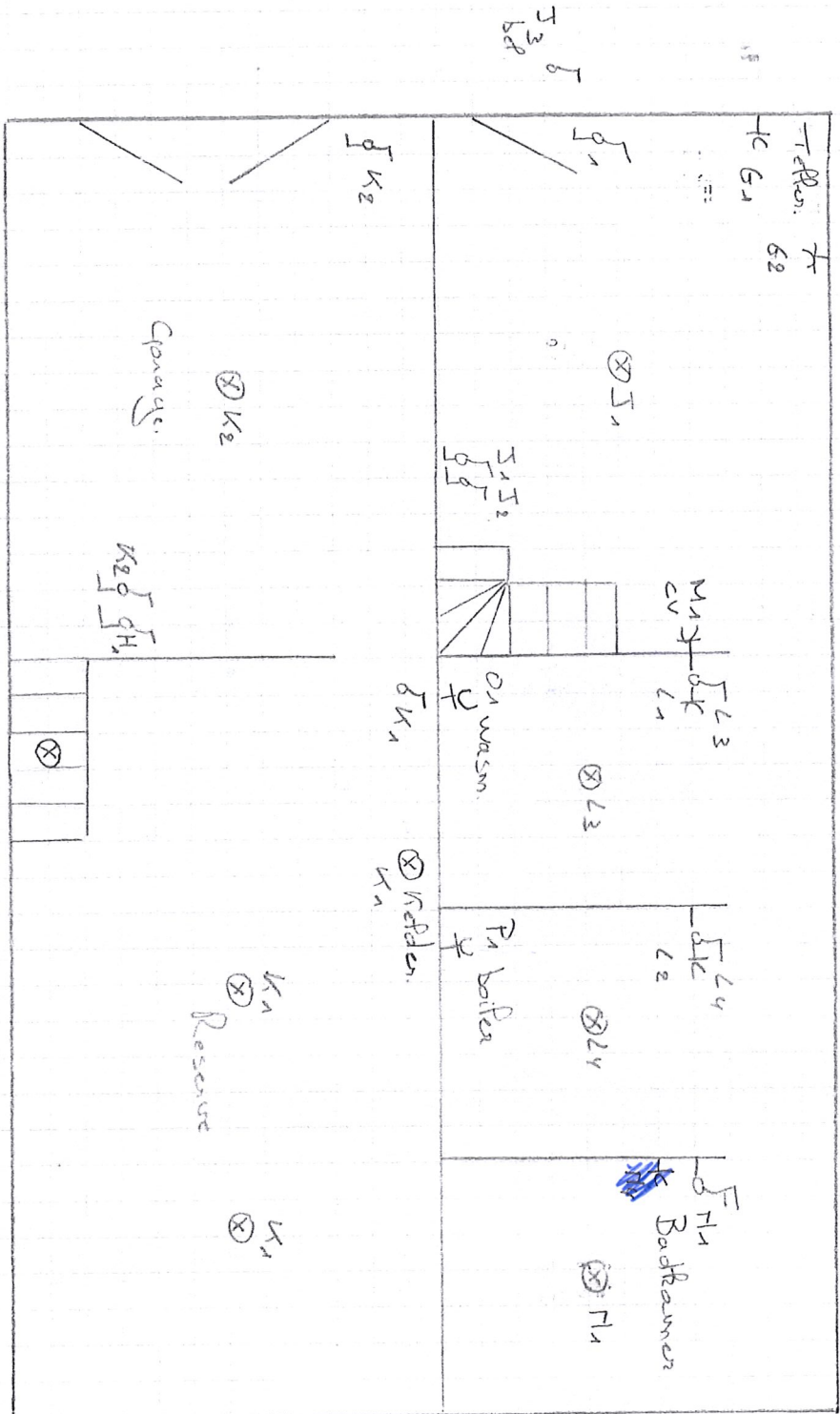

Handwritten signature in blue ink.

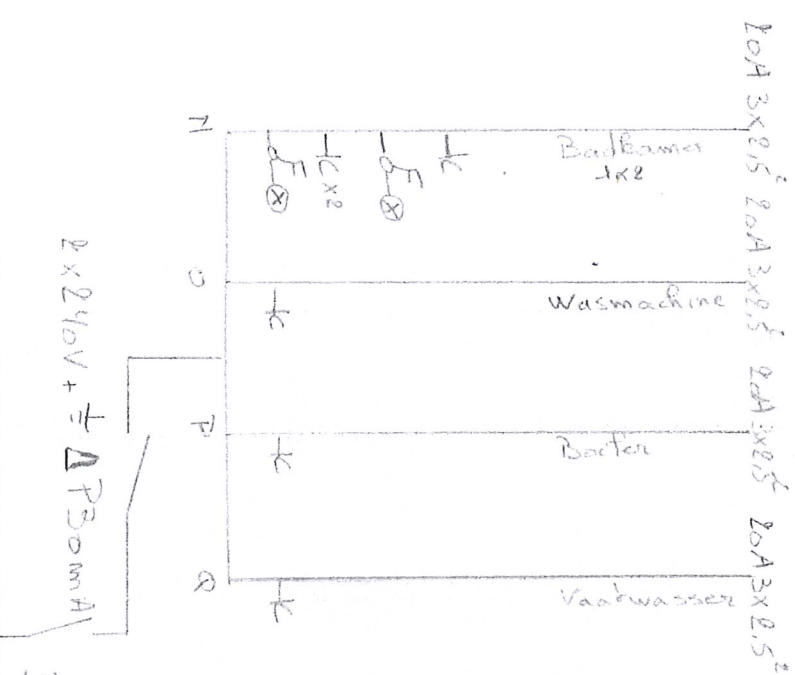

2 x 240V + 300mA DP

3 x 240V + 300mA DP

[Handwritten signature]

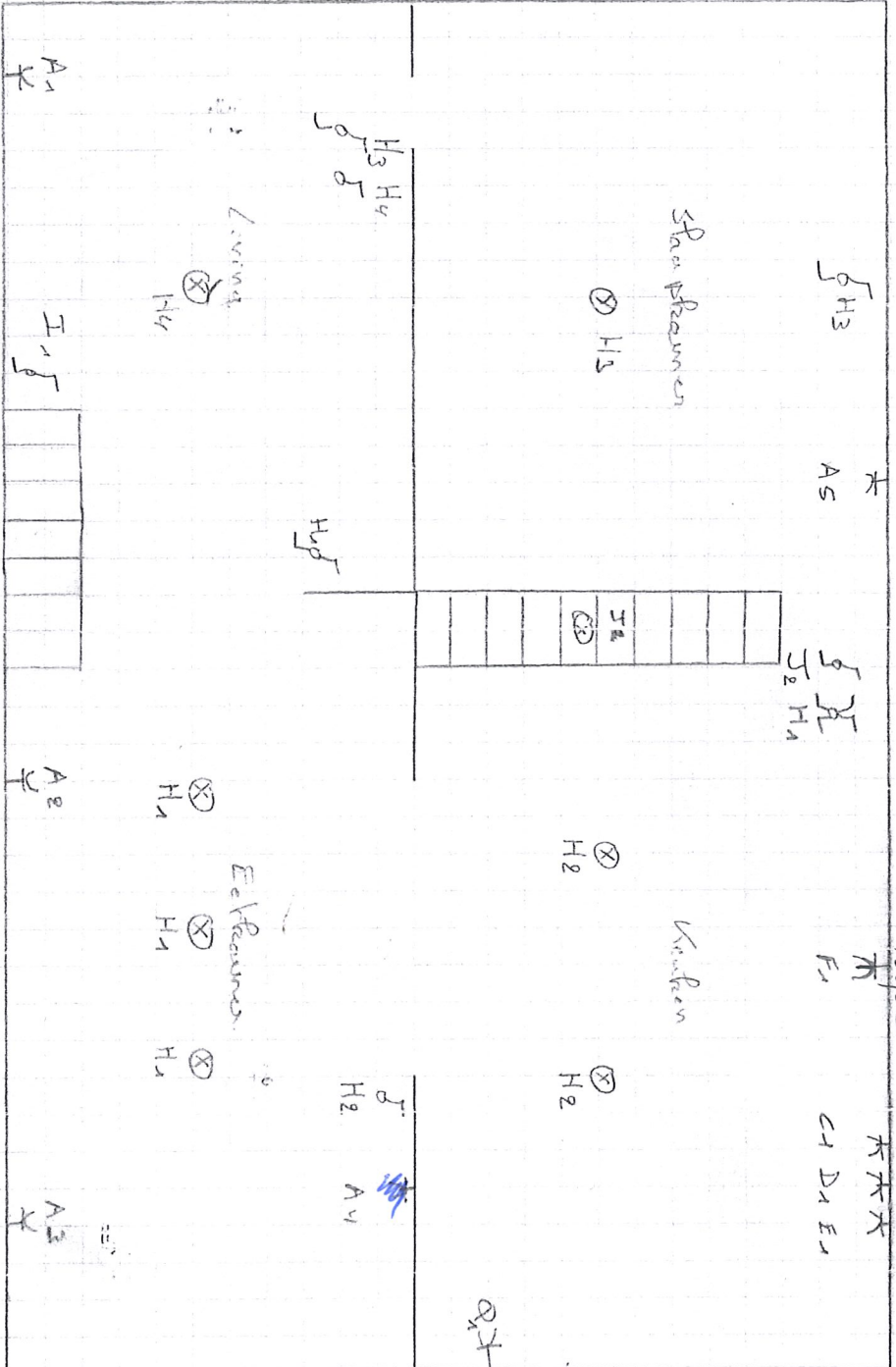
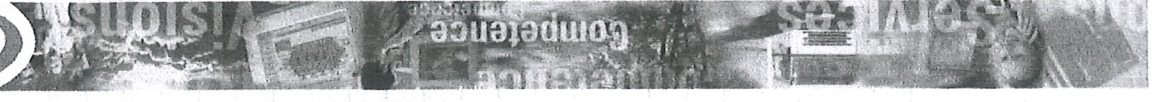

[Handwritten signature]

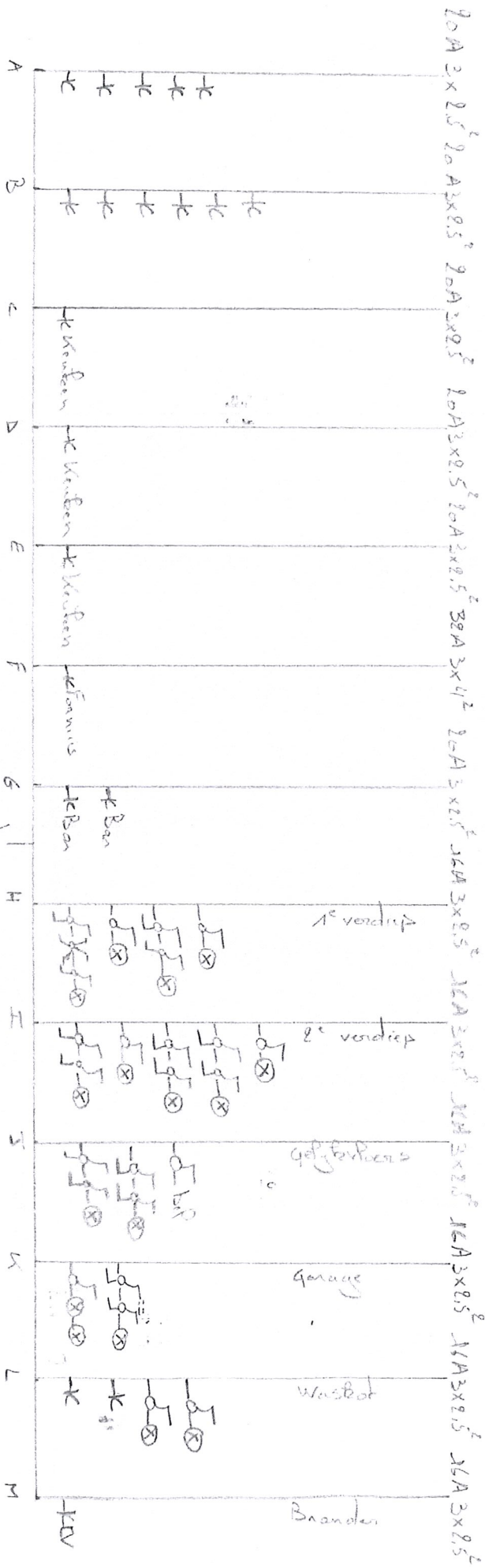

~~2/1/19~~

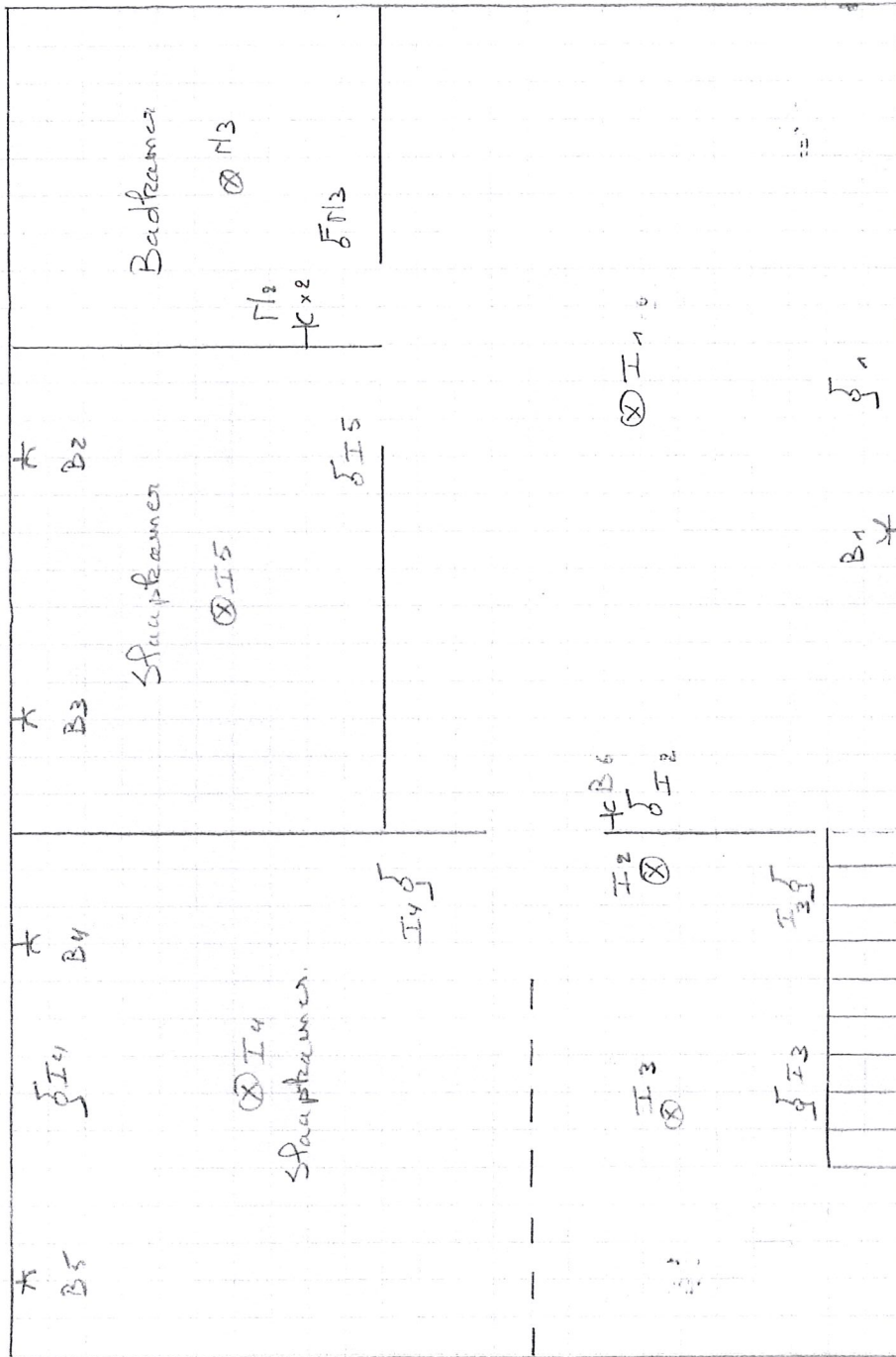

blake



Competence

Excellence in
Automation & Drives:
Siemens