

# Keuringsattest van de binneninstallatie voor drinkwater m.b.t. voorschriften inzake beveiliging tegen terugstroming

conform besluit Vlaamse Regering d.d. 8 april 2011 algemeen waterverkoopreglement, het ministerieel besluit d.d. 28 juni 2011 betreffende de keuring van de binneninstallatie en de privéwaterafvoer, het bijzonder waterverkoopreglement van de exploitant en het technisch reglement van AquaFlanders.

**Naam aanvrager\*** : Peperp B.P.O.  
**Adres** : Pijpkestraat 12  
9200 Aalst  
**BTW-nummer** : 834 522 269  
 (\* ontvangt de factuur van de keuring)

**Keurder** : Van der Linden **Bedrijf** : **water-link (TMVW)**  
**Telefoon** : 028 35 35 99 **Adres** : **Stropstraat 1**  
**Badge nr.** : 12001 **B-9000 Gent**

**Gekeurde installatie** : **Klant/titularis** : De Flanders De Wonen 1/5 **Watermeter nr.** : 2012062 19  
**Adres** : 9100 Dendermonde **Klantnr.** : 1083 2870  
**Telefoon** : 0576 230 218  
**Datum keuring** : 13/03/13 (indien huisnummer nog niet gekend, perceelnummer vermelden)  
 De keuring betreft een:  een appartement  een eengezinswoning  Oh<sup>3</sup>  
 Het betreft een:  basiskeuring met inventarisatie  ééntapskeuring  nieuwbouw  
 herkeuring  specifieke keuring  renovatie  
2000556

Omschrijving	Aanwezig ja/nee	Geplaatste beveiliging	OK/NOK	Omschrijving	Aanwezig ja/nee	Geplaatste beveiliging	OK/NOK
<b>Vetgedrukt = minimale elementen voor een basiskeuring</b>				<b>Vetgedrukt = minimale elementen voor een basiskeuring</b>			
1. Uitvoeringsplan	JA		OK	18. Bidet	nee		
2. Toestellenlijst	JA		OK	19. Handsproeier bidet/wc	nee		
3. Centrale beveiliging	JA	EA	OK	20. Keukenkraan	JA	AA	OK
4. Tweedecircuitwater aanwezig	JA			21. Handsproeier keukenkraan	nee		
5. Bijvulling tweedecircuitwater	nee			22. Lavabo	JA	AA	OK
6. Wanverbinding	nee			23. Handwasbakje	JA	AA	OK
7. Bijvulling CV	JA	CA	OK	24. Uitgietsbak	nee		
8. Warmwaterproductie op CV	JA	VG	OK	25. Zonneboiler/paneel	nee		
9. Waterverwarmingstoestellen	nee			26. Zwembadverwarming	nee		
10. Waterbehandeling	nee			27. Zwembadbijvulling	nee		
11. Kraan voor slangaansluiting	JA	BEL	OK	28. Urinoir	nee		
12. Bad: uitloop kraan	JA	AA	OK	29. Afvoer beveiliging(en)/toestel(len)	JA	Y	OK
13. Handsproeier badkraan	JA	HC	OK	30.			
14. Automatische badspoeling	nee			31.			
15. Douche met vaste kop	nee			32.			
16. Douche met handsproeier	JA	BEI	OK	33. Drukverhoging	nee		
17. WC	JA	BEL	OK	Pictogrammen	nee		

**Opmerkingen:** Opel van keuring keuring  
 .....  
 .....  
 om lekverliezen te voorkomen is het aangeraden de zichtbare afvoer van uw bijvulsysteem tweedecircuitwater zichtbaar te onderbreken!

<b>CONFORMITEITSVERKLARING</b> De binneninstallatie: <input type="checkbox"/> is conform <input type="checkbox"/> is conform doch bijkomende keuring is verplicht (zie opmerkingen) <input type="checkbox"/> is niet conform, herkeuring verplicht	<b>PRIVÉWATERAFVOER</b> <input type="checkbox"/> conform attest aanwezig <input type="checkbox"/> niet conform attest aanwezig <input type="checkbox"/> geen attest aanwezig
---	---

**Belangrijk :** deze conformiteitsverklaring geldt alleen voor de toestellen en installatie, die opgenomen werden in het uitvoeringsplan en in de lijst van toestellen, en geeft de toestand van de binneninstallatie weer op datum van keuring. Ze ontslaat de eigenaar en/of gebruiker niet van de verantwoordelijkheid voor eventuele schadelijke gevolgen, die zouden kunnen voortvloeien uit het niet-beantwoorden van de binneninstallatie aan de voorschriften, of het gebrekking functioneren van de installatie of één van haar onderdelen. Bij elke uitbreiding of wijziging van een gekeurde installatie is een bijkomende keuring verplicht.

**Handtekening klant/titularis** (voorafgegaan door 'Gelezen en goedgekeurd' en naam voluit schrijven) **Handtekening keurder**  
De Flanders De Wonen 1/5 Van der Linden  
 Wit : exemplaar waterleverancier - Geel : exemplaar keurder - Roze : exemplaar klant V.U. : AquaFlanders vzw - uitgave 01/01/2012

FILLOSOFIA, DR. FRANS DE HOURE STRAAT 1, 9200 OUDEGEM

APP. 5

TELLERNR:  
201206219

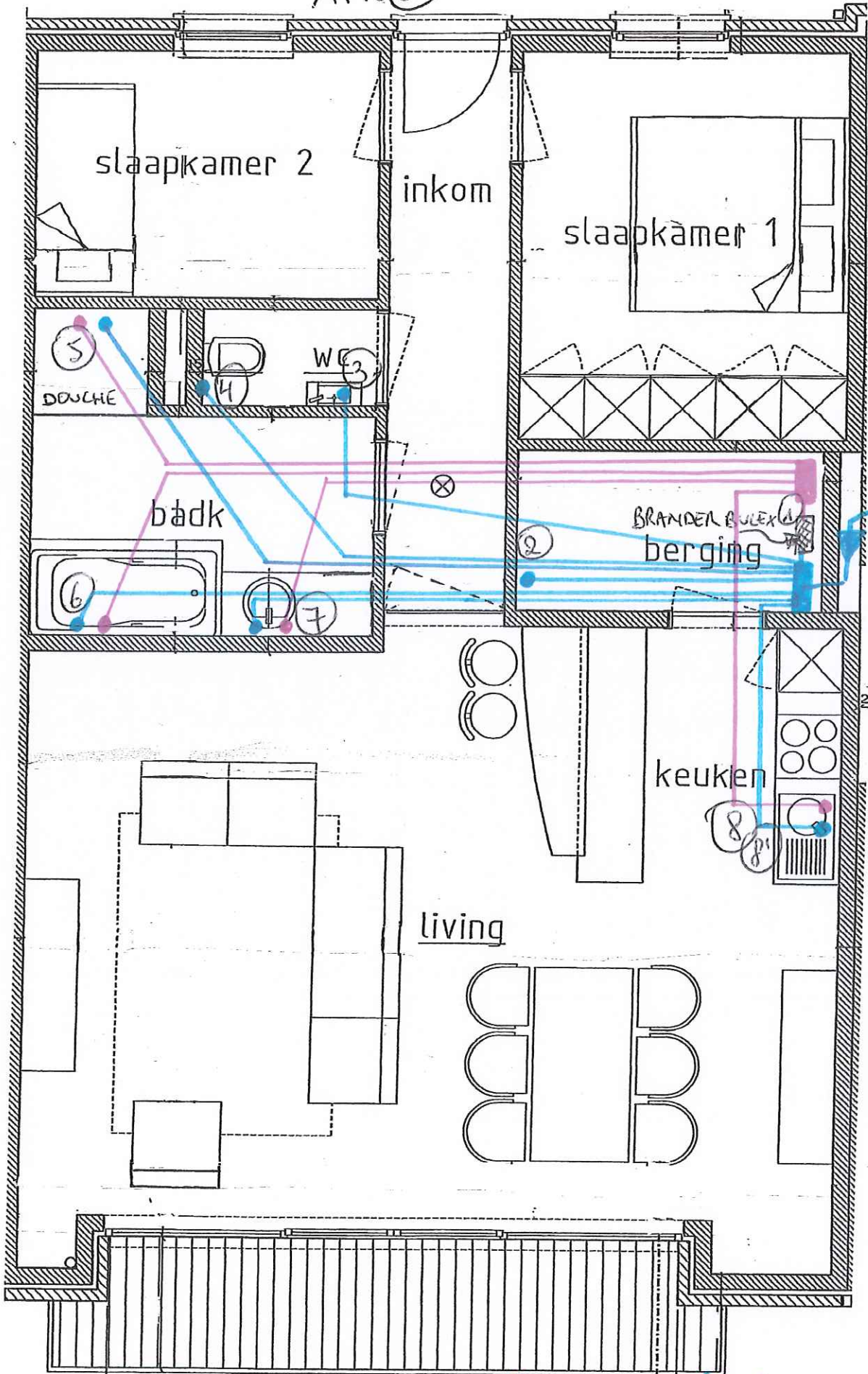

WATERTELLER

COLLECTOR KRAAN KOUDE  
COLLECTOR KRAAN WARM

15/03/13

Toestellenlijst voor volgend adres:

DR. FRANS DE HOURE STRAAT 1, 9200 OUDEGEM BUS 5

PLAATS IN WONING	BESCHRIJVING TOESTEL	MERK	TYPE	REF.NR. OF ART.NR. FABRIKANT *	DRINK- WATER	20CIR- CUIT WA- TER
					(geleve aan te kruisen)	
WV						
BERGING (1)	BRANDER	BULEX	Themacondens		X	/
BERGING (2)	dubbeldeurskraan wasmachine THWV KOUD	/	/	/	X	/
WC (3)	kraan handwasser KOUD	IDEAL STANDARD	ALPHA CHROM FONTEIN KRAAN	B1840 AA	X	/
WC (4)	oversluiting WC KOUD	GERBIT	SYSTEMFIX	M1305005 M1570115 (behuizing)	X	/
BADKAMER (5)	douchekraan KOUD/WARM	IDEAL STANDAARD	CERA PLAN NEW CHR	83693 AA	X	/
BADKAMER (6)	badkraan KOUD/WARM	IDEAL STANDAARD	CERA PLAN NEW CHR NAVE	B3697 AA	X	/
BADKAMER (7)	kayabokraan KOUD/WARM	IDEAL STANDAARD	CERA PLAN NEW CHR	B3683 AA	X	/
KEUKEH (8)	kraan kraan KOUD/WARM	IDEAL STANDARD Apeersmenphoon	CeraPlan druoson	B7612 AA	X	/
KEUKEH (8)	kraan of warmwater whirlpool ADB-3510 KOUD	SCHLOSSER Kromi afsluitkraan		SCHL00021	X	
(5)	douchesproeier	IDEAL STANDAARD	IDEAL RAIN BOUCHESET	B9501 AA		

\* Voor alle mengkranen met slangaansluiting dient het referentienr. of artikelnr. van de fabrikant steeds vermeld te worden. Zonder deze gegevens kan de installatie in geen geval goedgekeurd worden.

