



N° 234-INSP.



Distributienetbeheerder : Gestionnaire de réseau de distribution : Sinterpie

Nr teller : 45216751
N° comp :

Verslag van onderzoek:

Rapport de contrôle:

N°: 04/1545/01

EAN code: NUIIT

Table with columns for Aard onderzoek (AREI), Genre de contrôle (RGIE), and various electrical parameters (86, 87/86, 87/88, 88, 95, 97, 270, 271, 276, 276bis, TT, TN, IT).

Plaats van het onderzoek : Lieu du contrôle : Rue de Tarpement 7 Methen

Eigenaar Propriétaire: M. Baert Adres : Zedelme

Installateur : Baert Com Kruik s.p.a. BTW / TVA : 2884 557 595
Datum van het onderzoek : 21/11/12 Ik. / C.I. :
Date du contrôle : 21/11/12 Inspecteur : Van Rink

Onderzoek / Contrôle : Woning / maison

Spanning : 230V Meter / bord verbinding : JUB 4 x 16 Max. beveiliging : 40A
Tension : Liaison compteur-tableau : Protection max. :

Aardelektrode : Magniik Isolatie : 99 Mohm Aantal verdeelborden : 1
Electrode de terre : Ohm Isolement : Nombre de tableaux :

Table with columns for Differentieelschakelaars (In (A), Δ In (mA), type), Aantal eindstroombanen (5), and Test results (Test ΔIn, I. ΔIn, AREI / RGIE).

Visueel nazicht : algemeen : OK NOK directe aanraking : OK NOK
Contrôle visuel : générale : contact direct : Indirecte aanraking : OK NOK
Contact indirect :

Aansluitingen : Raccordements : OK NOK
Potentialvereffeningen : Liaisons equipotentielles : OK NOK

Inbreuken / Infractions : (zie keerzijde / voir verso)
Opmerkingen / Remarques : VISUM : Datum/date :

Besluit / Conclusion section containing text about installation compliance and a table for 276bis AK, 274 AK, 276bis HK, 274 HK, 271 AK, 271 HK, 276 AK, 271 HK.

NOTE: a) l'obligation de conserver le P.V. de visite de contrôle dans le dossier de l'installation électrique; b) l'obligation de renseigner dans le dossier toute modification intervenue dans l'installation électrique; c) l'obligation d'aviser immédiatement le nouveau visiteur de contrôle par le même organisme agréé afin de vérifier la disparition des infractions au terme du délai de un an. Dans le cas où, lors de cette seconde visite, des infractions subsistent, l'organisme agréé se doit d'envoyer une copie du procès-verbal de visite de contrôle à la Direction générale de l'Énergie pilotée à la haute surveillance des installations électriques domestiques.

Rapp. EIS/EI.1. 1.04



N° 234-INS.P.



ELECTRO-TEST

V.Z.W. ASBL

Kerkstraat 33 - 1820 Melsbroek

Officieel erkend controleorganisme / organisme de contrôle agréé

Distributienetbeheerder :

Gestionnaire de réseau de distribution :

Sandipac

Nr teller :

N° comp :

4534751  
109 85796

Verslag van onderzoek:

Rapport de contrôle:

N° 04/15461/1

EAN code: Jan Peirink

JOUR

Aard onderzoek : AREI	86	87/86	87/88	88	95	97	270	271	276	276bis	TT	TN	IT	Voorsch. netbeheerder Prescription du gest. de réseau de distr.
Genre de contrôle : RGIE	<input checked="" type="radio"/>	<input type="radio"/>	<input type="radio"/>	<input type="radio"/>	<input type="radio"/>	<input type="radio"/>	<input type="radio"/>	<input type="radio"/>	<input type="radio"/>	<input type="radio"/>	<input checked="" type="radio"/>	<input type="radio"/>	<input type="radio"/>	<input type="radio"/>

Plaats van het onderzoek : Rue de Triepmont 7 Melken

Eigenaar

Propriétaire: M. Baillieux

Adres :

Adresse :

Installateur : Barn Conkunt spaa

Datum van het onderzoek :

Date du contrôle :

BTW / TVA : 0864 557 595

Ik. / C.I. :

Inspecteur : Van Pelt

Onderzoek / Contrôle :  Woning / maison  Apart.

Spanning : 230V

Tension :

Meter / bord verbinding :

Liaison compteur-tableau :

Max. beveiliging : 63A

Protection max. :

Aardelektrode :

Electrode de terre :

Isolatie :

Isolément :

Mohm

Aantal verdeelborden :

Nombre de tableaux :

Differentieelschakelaars Interrupteurs différentiels			Aantal eindstroombanen : Nombre des circuits terminaux :	Test ΔIn		1. ΔIn		AREI / RGIE		
In (A)	Δ In (mA)	type		OK	NOK	OK	NOK	270	271bis	278
63A	30mA	A	25	<input checked="" type="radio"/>	<input type="radio"/>	<input checked="" type="radio"/>	<input type="radio"/>	<input type="radio"/>	<input type="radio"/>	<input type="radio"/>
63A	30mA	A	25	<input checked="" type="radio"/>	<input type="radio"/>	<input checked="" type="radio"/>	<input type="radio"/>	<input type="radio"/>	<input type="radio"/>	<input type="radio"/>

Visueel nazicht : algemeen : OK NOK direkte aanraking : OK NOK

Contrôle visuel : générale :   contact direct :

Indirecte aanraking : OK NOK

Contact indirect :

Aansluitingen :

Raccordements :

OK

NOK

Potentiaalvereffeningen :

Liaisons equipotentielles :

OK

NOK

Inbreuken / Infractions : (zie keerzijde / voir verso)

Opmerkingen / Remarques :

VISUM :

Datum/date :

Besluit / Conclusion

De installatie is — niet — conform met het AREI en mag — niet — tijdelijk — in dienst gesteld worden — in dienst blijven. L'installation est — n'est pas — conforme au RGIE et peut — ne peut pas — temporairement — être mise en service — rester en service. De algemene differentieelschakelaar is verzegeld met een loodje met het teken E.T. L'interrupteur différentiel général est scellé par plomb portant l'insigne E.T. Het ééndraadschema en opstellingsschema werden voor gezien getekend en stemmen overeen met de installatie. Le schéma unifilaire et le schéma de position sont visés et sont conformes avec l'installation.

- Overeenkomstig artikel 274 van het AREI, moeten zonder vertraging de werken worden uitgevoerd die nodig zijn om de vastgestelde inbreuken te doen verdwijnen, en moeten alle gepaste maatregelen worden getroffen opdat bij het indienst blijven van de installatie de inbreuken geen gevaar zouden vormen voor de personen of goederen. Herkeuring uiterlijk 1 jaar na keuringsdatum.

- Conformément à l'art. 274 du RGIE, les travaux nécessaires pour faire disparaître les infractions constatées au moment de la visite doivent être exécutés sans retard et toutes mesures adéquates doivent être prises pour qu'en cas de maintien en service des installations les infractions ne constituent pas un danger pour les personnes et les biens. Nouvelle contrôle au plus tard un an après date de contrôle.

o Het controlebezoek door ET voorzien door art. 271 van het AREI moet plaats hebben uiterlijk op : 21/11/2017  
La visite de contrôle prévue par l'art. 271 du RGIE doit avoir lieu au plus tard le :  
o Het controlebezoek voorzien door art. 276bis van het A.R.E.I. moet plaats hebben uiterlijk 18 maanden na de datum van de verkoopakte.  
La visite de contrôle prévue par l'art. 276bis du R.G.I.E. doit avoir lieu au plus tard 18 mois après la date de l'acte de vente.

voor de directeur, de inspecteur / pour le directeur, l'inspecteur:

Niet conform		Conform		N° vorig rapport
276bis AK	274 AK	276bis HK	274 HK	
<input type="radio"/>	<input checked="" type="radio"/>	<input type="radio"/>	<input checked="" type="radio"/>	..... / .....
	18 m			
<input type="radio"/>	<input type="radio"/>	<input type="radio"/>	<input type="radio"/>	..... / .....
<input type="radio"/>	<input type="radio"/>	<input type="radio"/>	<input type="radio"/>	..... / .....

Rapp. EIs/EI1. 1.04

NOTA : a) de verplichting het P.V. van het controlebezoek te bewaren in het dossier van de elektrische installatie; b) de verplichting in het dossier van de elektrische installatie te vermelden; c) de verplichting de F.O.D. die Energie onder zijn bevoegdheid heeft onmiddellijk in te lichten over elk ongeval aan personen overkomen en rechtsreeks te wijzen aan de aanwezigheid van elektriciteit. d) de verplichting, wanneer er overredingen zijn vastgesteld tijdens het controlebezoek, een nieuw controlebezoek te doen verrichten door hetzelfde erkend organisme om na te gaan of na afloop van de termijn van één jaar de overredingen verdwenen zijn. Indien tijdens dit tweede onderzoek wordt vastgesteld dat er nog overredingen overblijven, moet het erkend organisme een kopie van het proces-verbaal van het controlebezoek sturen naar de Algemene Directie Energie die belast is met het hoog toezicht op de huishoudelijke elektrische installaties.

NOTE : a) l'obligation de conserver le P.V. de la visite de contrôle dans le dossier de l'installation électrique; b) l'obligation de renseigner dans le dossier toute modification intervenue dans l'installation électrique; c) l'obligation d'aviser immédiatement le S.P.F. ayant l'énergie dans ses attributions, de tout accident survenu aux personnes et/ou, d'indiquer l'origine de l'accident; d) l'obligation de signaler immédiatement, à la Direction générale de l'Énergie, la présence de défauts constatés lors de la visite de contrôle, de faire effectuer une nouvelle visite de contrôle par le même organisme agréé afin de vérifier la disparition des infractions au terme du délai de un an. Dans le cas où, lors de cette seconde visite, des infractions subsistent, l'organisme agréé se doit d'envoyer une copie du procès-verbaal de la visite de contrôle à la Direction générale de l'Énergie préposée à la haute surveillance des installations électriques domestiques.

BUREAU TECHNIQUE VERBRUGGHEN

ASBL



Organisme Agréé

SIEGE DE BRUXELLES  
Boulevard Clovis 15  
1000 Bruxelles  
Tél. 02-230 81 82  
Fax 02-230 80 08

SIEGE D'ANVERS  
Van der Sweepstraat 3 bus 44  
2000 Antwerpen  
Tél. 03-216 28 90  
Fax 03-238 86 65

Bureau régional :  
  
BW

compte Nant / 45216751

V. ref.:

N. ref.:

RAPPORT N°: 42/042195-03

PROCES-VERBAL DE CONTROLE D'UNE  
INSTALLATION ELECTRIQUE BASSE TENSION

ADRESSE DE L'INSTALLATION : Rue de Tinkmont, 7  
1190 Willebroek

PROPRIETAIRE : J. L. L. - Dring / BAILLEUX

Adresse :

DEMANDEUR : Antoon Luyck

Adresse : G. van der Veken, 20-9A

INSTALLATEUR : 3040 Saint Agatha Park

Adresse :

TVA ou CI : 746 102 594

DISTRIBUTEUR : E. de Weert  
Ref.: B. de Weert Compteur n°: 10283899  
Index: 1) 13683 kWh 2) 8224 kWh

Date du contrôle : 15/09/04 Type de contrôle : examen de conformité visite de contrôle suivant :

(RGIE art. 270) (RGIE art. 271) (RGIE art. 276) (BPGT art. 262) (R.T. art. 284) (Prescriptions distributeur) E. de Weert

Type d'installation : Nouvelle Extension - Modification - Temporaire - Renforcement; Type locaux : habitation

Début travaux : Fondations avant 1.10.81 Installation électrique avant (après 1.10.81) - 1-1-88 RGIE art. 86

Raccordement : Tension 230 V Protection raccordement 63

Câble aliment. tableau. princ. : 4 X 10 mm² Inter.gén. : type 2 des art. 63 et 64

Type électrode de terre : boucle - barres - piquets - conducteur horizontal Schéma : T

Nombre de tableaux : 1 ; Nombre de circuits term.: 24 ; RA : 14,5 Ohm; RI tot 2 MOhm

DESCRIPTION :

BAILLEUX -  
  
Vois vibrations faibles inévitables

Infractions constatées et/ou notes : Néant;

note: - appareils d'éclairage non placés  
- prise de courant tombées dans la menuiserie de l'assainissement

Signature de l'agent visiteur

PROCES-VERBAL DE CONFORMITE  
Le responsable du distributeur  
Nom :  
Signature :

DEVOIRS du PROPRIETAIRE, GESTIONNAIRE ou LOCATAIRE : voir verso.

CONCLUSION : 1) L'installation est conforme. Le DPCDR est plombé et les schémas unifilaires et de situation ont été visés. L'installation doit être vérifiée avant le 15/09/2004 (art. 271 RGIE) ainsi qu'avant mise en service après modification ou extension importante exécutée avant cette date.  
2) L'installation n'est pas conforme.  
3) L'installation peut être maintenue en service pour autant qu'il soit remédié sans retard aux infractions mentionnées et pour autant que les mesures nécessaires soient prises pour que l'installation ne présente pas de danger pour les personnes et les biens.  
L'installation n'est pas conforme. L'installation doit être vérifiée avant le :

L'AGENT VISITEUR : n° + nom + signature  
40/0. D. de Weert

Le directeur,



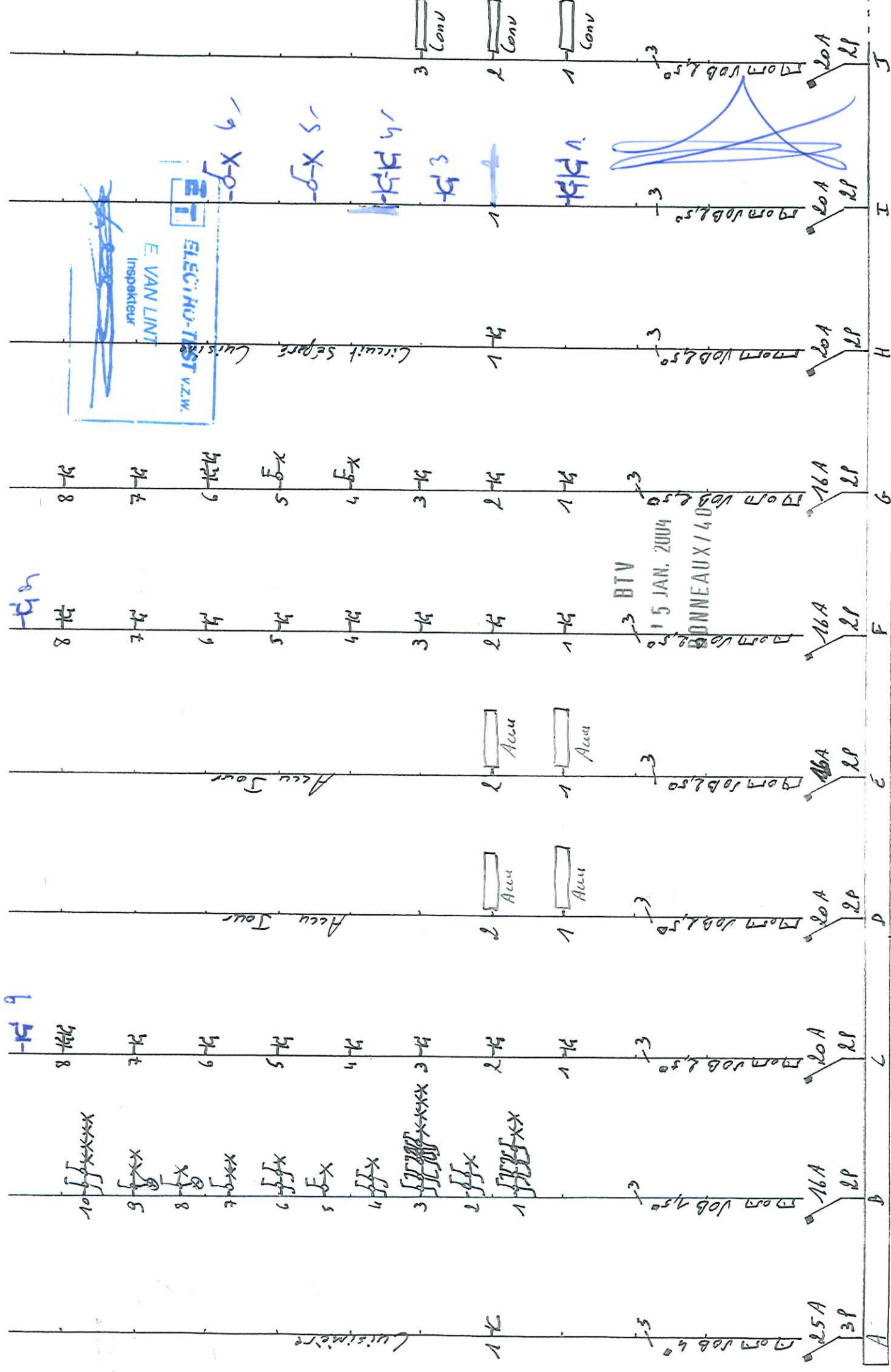

**ELECTRO-TEST V.Z.W.**  
 E. VAN LINT  
 Inspecteur

hwH

Differe. Fiol Général  
 4P 63A A300mA

Electricien: ANTOONS Luc  
 Leuvensebaan 201 A  
 3040 St Agatha Rode  
 N.L.L.

Propriétaire-Eigenaar:  
 Rue de Virle mont 3  
 N.L.L.

Chantier - Merf: Jour  
 idem

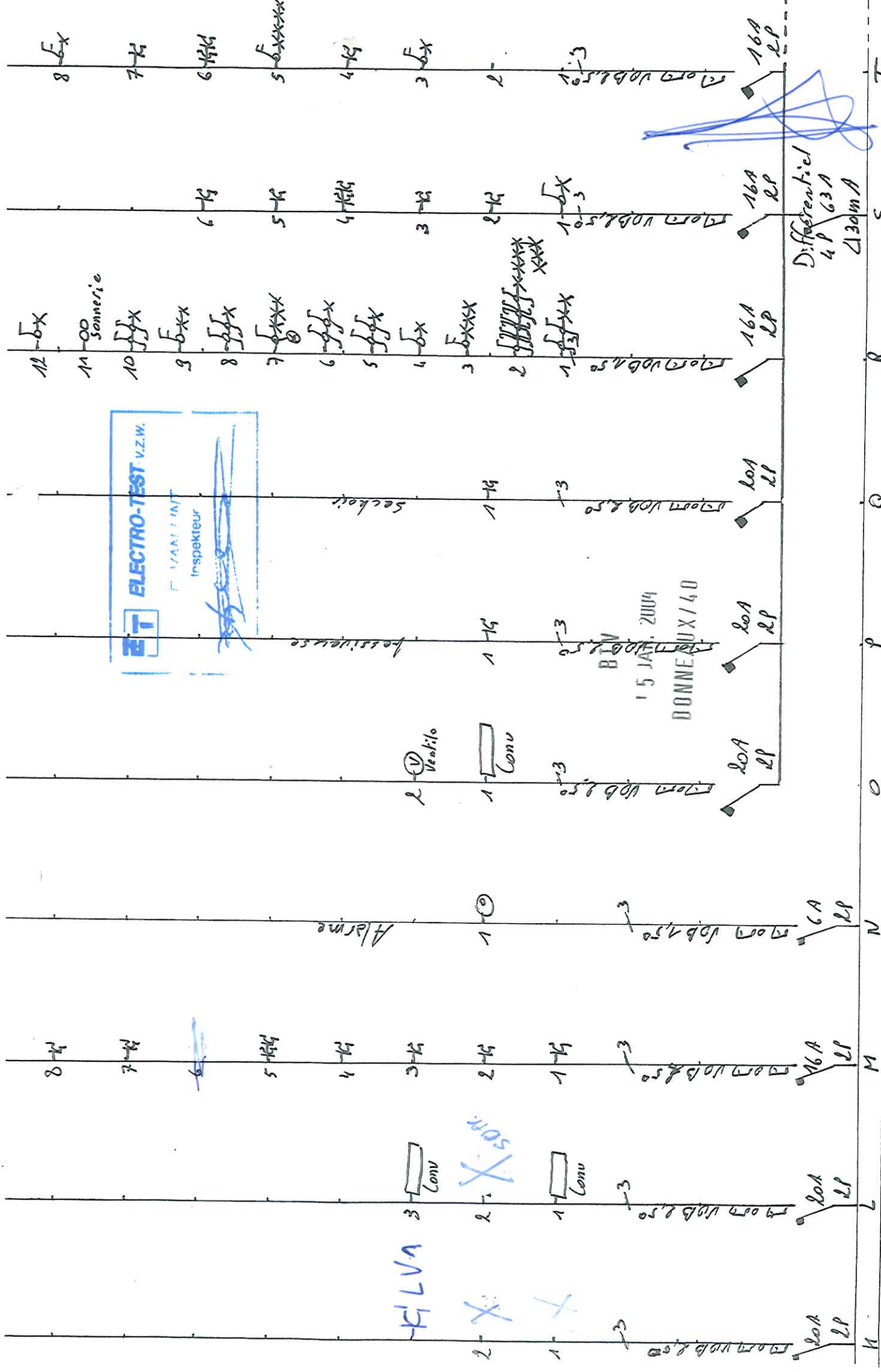

**ET ELECTRO-TEST V.Z.W.**  
 F. VAN LINT  
 Inspecteur

Electricien: **ANTOONS Luc**  
 Leuvensebaan 201A  
 3040 St Agatha Rode  
 TVA - BTW 707 189 5011

Propriétaire - Eigenaar: **M. et Mme. BALLECH**  
 Rue de Tirlemont 7  
 Nutha

Chartier - Verf: Jour  
 idem

8-14

7-14

6-14

5-14

4-14

3-14

2-14

1-14

16A

2P

20A

2P

20A

2P

20A

2P

20A

2P

20A

2P

20A

2P

20A

2P

20A

2P

20A

2P

20A

2P

20A

2P

20A

2P

20A

2P

20A

2P

20A

2P

16A

2P

20A

2P

20A

2P

20A

2P

20A

2P

20A

2P

20A

2P

20A

2P

20A

2P

20A

2P

20A

2P

20A

2P

20A

2P

20A

2P

20A

2P

20A

2P

16A

2P

20A

2P

20A

2P

20A

2P

20A

2P

20A

2P

20A

2P

20A

2P

20A

2P

20A

2P

20A

2P

20A

2P

20A

2P

20A

2P

20A

2P

20A

2P

16A

2P

20A

2P

20A

2P

20A

2P

20A

2P

20A

2P

20A

2P

20A

2P

20A

2P

20A

2P

20A

2P

20A

2P

20A

2P

20A

2P

20A

2P

20A

2P

16A

2P

20A

2P

20A

2P

20A

2P

20A

2P

20A

2P

20A

2P

20A

2P

20A

2P

20A

2P

20A

2P

20A

2P

20A

2P

20A

2P

20A

2P

20A

2P

16A

2P

20A

2P

20A

2P

20A

2P

20A

2P

20A

2P

20A

2P

20A

2P

20A

2P

20A

2P

20A

2P

20A

2P

20A

2P

20A

2P

20A

2P

20A

2P

16A

2P

20A

2P

20A

2P

20A

2P

20A

2P

20A

2P

20A

2P

20A

2P

20A

2P

20A

2P

20A

2P

20A

2P

20A

2P

20A

2P

20A

2P

20A

2P



*[Handwritten signature]*

BTV

15 JAN. 2004

DONNEAUX/40

Boiler

Boiler

MAL

Boiler Cuisine

mon 392

20A 2P

20A 2P

20A 3P

Electricien: ANTOONS Luc  
Leuvensebaan 201A  
3000 St Agathe Rede  
TVA - BTW 702 189 5011

Propriétaire - Eigenaar: M et Mrs BAILLET  
Rue de Tille mont 7  
Nethen

Charrier - Werf: Jour  
idem



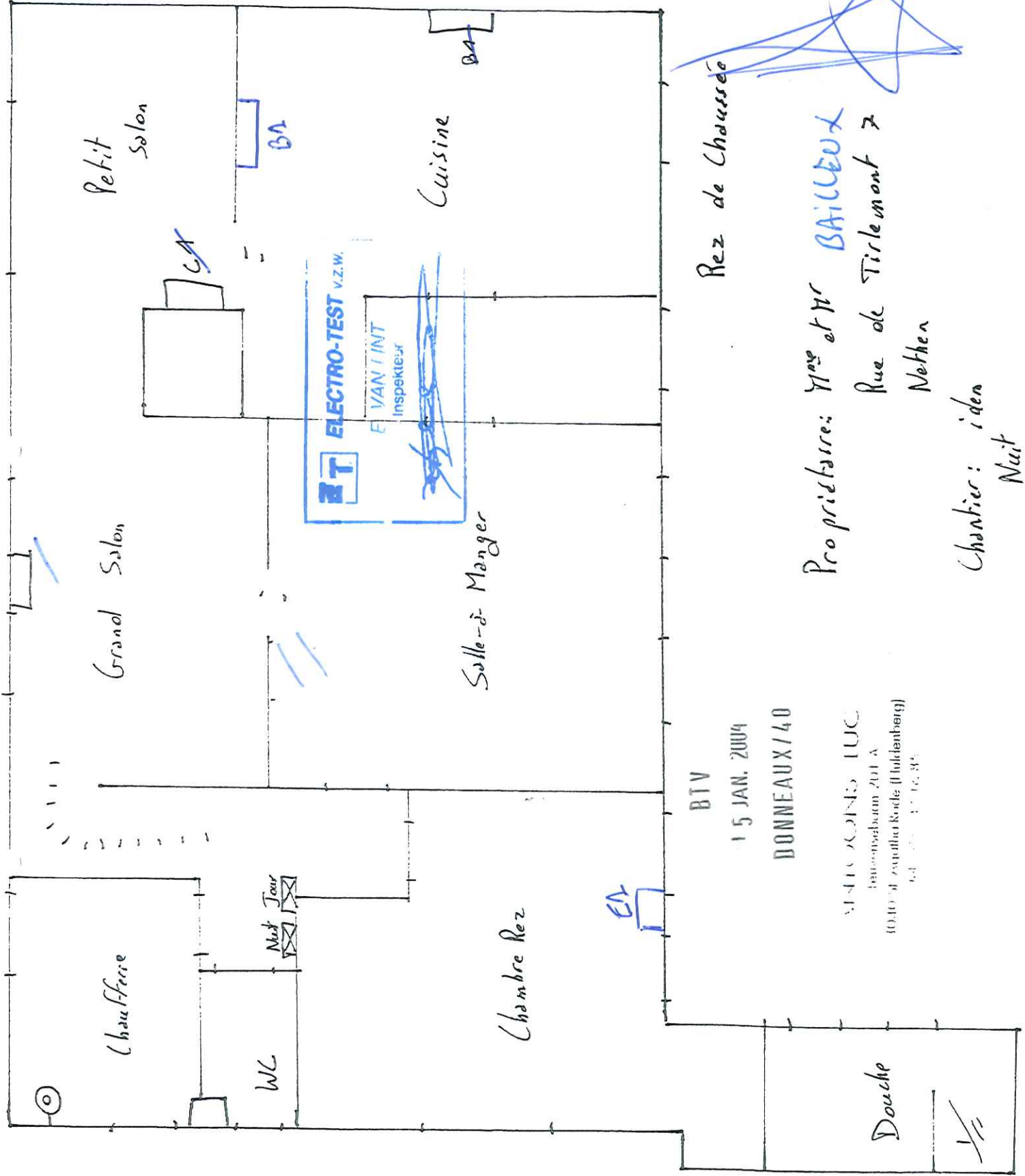

Rez de Chaussée

Propriétaires: M<sup>me</sup> et M<sup>r</sup> BAILLEUX

Rue de Tirlemont 7

Nethen

Chartrier: idem  
Nuit

BTV

15 JAN. 2004

DONNEAUX/40

VERVOORNIS LUC

Baumannsdamm 201 A  
10410 St. Vespertier Koede (Halleberg)  
Tel. 00352 47 16 35

Douche

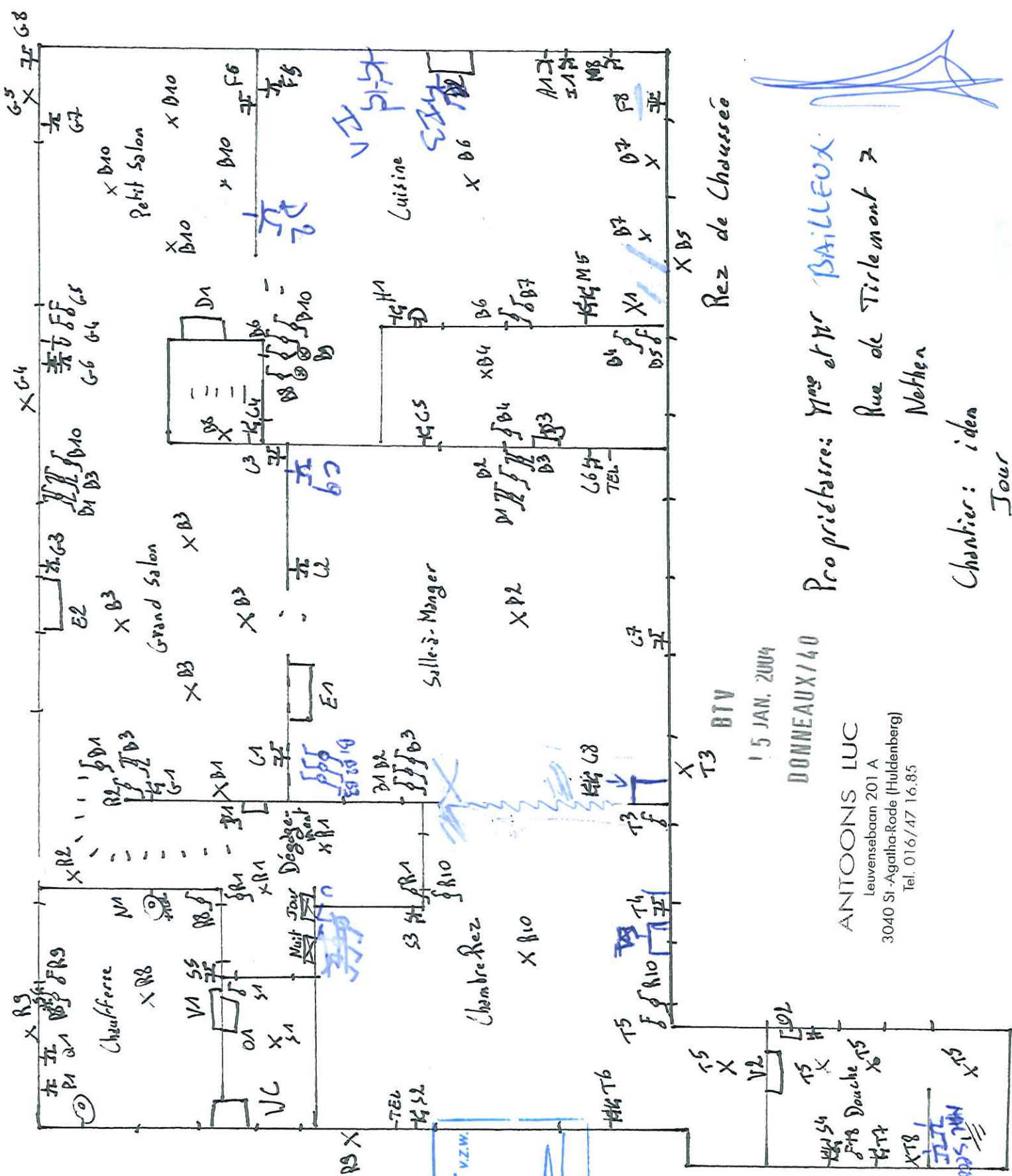

B9 X X Cave

**ET** ELECTRO-TEST v.z.w.  
 E VAN LINT  
 Inspecteur

Rez de Chaussée

15 JAN. 2004

DONNEAUX 140

ANTOONS LUC  
 Leuvensebaan 201 A  
 3040 St-Agatha-Rode (Huldenberg)  
 Tel. 016/47 16.85

Propriétaires: M<sup>rs</sup> et M<sup>r</sup> BAILLEUX

Rue de Tirlemont 7

Nothen

Chantier: idem  
 Jour



Boiler Chau Fieric

2P  
10A  
3P

Accu Cuisine



10A  
3P

Accu Petit Salon



10A  
3P

Accu Grand Salon



10A  
3P

Accu Salle-à-Manger



10A  
3P

1 - Eléctricista



BTV  
13 JAN. 2004  
DUNNEAUX/40

10A  
2P

Electricien: ANTOONUS Luc  
Louvensesteen 2009A  
2040 St Agatha Rode

Propriétaire: Eigenaar:  
Gertjan BAICIEUX  
Rue de Tirlemont 7  
1111

Chautier - Wert: Nut  
idem

Differential General  
4P 40A Δ300mA



EIGENAAR - PROPRIETAIRE

*M.C. et Mme Chatelet-Drye*  
*Rue de Tirlemont 7*

*Nethen*

BASIS

ELECTRICIEN

ANTOONS LUC  
Leuvensebaan 201A  
3040 Sint Agatha Rode

TEL: 016/47 16 85  
H.R.L.-R.C.L. 77119  
B.T.W.-T.V.A. BE 746.182.594  
REG-ENREG 04.26.00

ELEKTRISCHE INSTALLATIE: SCHEMAS  
INSTALLATION ELECTRIQUE: SCHEMAS

GEBOUW GELEGEN .....  
BATIMENT SITUE: ..... *idem* .....

*Compteur jour*



KEURINGSORGANISME-ORGANISME DE CONTROLE

BTV

15 JAN. 2004  
DONNEAUX/40

*Handwritten signature and date: 15/01/04*