

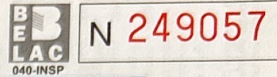

vzw - AIB-VINÇOTTE Belgium - asbl  
 Exploitatietel: Jan Olieslagerslaan 35 • 1800 Vilvoorde  
 Tel +32(0)2 674 57 11 • fax +32(0)2 674 59 59 • info@vincotte.be • www.vincotte.com  
 Maatschappelijke zetel: Diamant Building • Boulevard A. Reyerslaan 80 • B-1030 Brussel  
 Safety, quality and environmental services

Verslag nr.: PO 2148402/02



N 249057

Resi code: A

Antwerpen-Limburg tel.: 03 221 86 11  Oost & West -Vlaanderen tel.: 09 244 77 11  
 Brabant tel.: 02 674 57 11  Wallonië tel.: 081 432 611

**PROCES-VERBAAL VAN GELIJKVORMIGHEIDSONDERZOEK EN/OF CONTROLEBEZOEK VAN EEN ELEKTRISCHE LAAGSPANNINGSINSTALLATIE**

Verantwoordelijke voor de werken : \_\_\_\_\_ Installatie : \_\_\_\_\_ Eigenaar of beheerder : \_\_\_\_\_

Naam, voornaam : \_\_\_\_\_ Naam, voornaam OPDEBECK JEF OPDEBECK JEF  
 Ident. Kaart nr. : \_\_\_\_\_ Adres ZAMMELSEWEG 215A ZAMMELSEWEG 215  
 BTW nr.: BE \_\_\_\_\_ Post nr. + Stad 2440 GEEU 2440 GEEU  
 Tel.: \_\_\_\_\_ Tel.: \_\_\_\_\_

Basis van het onderzoek : Algemeen Reglement op de Elektrische Installaties (AREI)  \_\_\_\_\_

Art 270  ingebruikname  wijziging  uitbreiding  Art 86  Art 271 bis  Wooneenheid  
 mobiel  tijdelijk  Art 87  Art 278  Huishoudelijke werkeenheden  
 Art 271  periodiek  controle  \_\_\_\_\_  Art 88  Art \_\_\_\_\_  Gemeenschappelijke delen  
 Art 276 : verzwarende  Art 276bis : verkoop van een wooneenheid  Art \_\_\_\_\_  Art \_\_\_\_\_  Werkeenheden

Algemene gegevens elektrische installatie :

Gegevens verdelers : EAN \_\_\_\_\_ kWh meter nr.: \_\_\_\_\_ meterstand dag : \_\_\_\_\_ nacht : \_\_\_\_\_  EAN niet meegedeeld  kWh meter niet geplaatst  
 Bescherming aansluiting (A) :  020  025  032  040  050  063  080  100  \_\_\_\_\_ nr.: \_\_\_\_\_ meterstand : \_\_\_\_\_

Gegevens installatie : Ontworpen voor U<sub>N</sub> :  230 V  3x230 V  3N400 V  \_\_\_\_\_ Type aardelektrode :  
 Maximale nominale stroom (A) :  020  025  032  40  050  063  080  100  \_\_\_\_\_  aardingslus  pen / baar  
 Voedingsleiding hoofdbord : \_\_\_\_\_ X \_\_\_\_\_ mm<sup>2</sup> - Type : \_\_\_\_\_

Beschrijving installatie : Algemene differentieelstroominrichting : 90 A / 300 mA Aantal borden : 1 Aantal eindstroombanen : 8  
 zie bijlage(n)

Metingen - testen - controles - verzegeling :

Rechtstreekse aanraking  Onrechtstreekse aanraking  Montage  Toestellen  Materieel  I>/doorsnede  Schema's  
 Aardingsweerstand : 7,3 Ω  Algemeen isolatieniveau : 1 MΩ  Controle foutlus  Aardingscontinuïteit  Test diff.  
 Differentieelstroominrichting :  was verzegeld  werd verzegeld  werd niet verzegeld  kan niet verzegeld worden

Inbreuken - Opmerkingen (voor de betekenis van eventuele codes : zie keerzijde)

Inbreuken Nieuwe installatie	_____
<input checked="" type="radio"/> Nihil	_____
Inbreuken Bestaande installatie	_____
<input type="radio"/> Nihil	_____
Opmerkingen	_____
<input checked="" type="radio"/> Nihil	_____

Visum DNB of aangestelde : \_\_\_\_\_



Besluit(en) :

De nieuwe installatie voldoet ~~volvoert~~ aan het AREI.  
 De bestaande installatie volvoert ~~volvoert~~ voldoet niet aan het AREI.

De installatie dient opnieuw gecontroleerd te worden vóór 05/06/2013 (\*)  
 door hetzelfde erkend organisme.

Agent bezoeker : \_\_\_\_\_ Voor de directeur generaal : Handtekening

Naam : HENS FRANU Agent nr. : 2495 Datum 05/06/2013

Bijlage(n) :  Situatieschema('s) : 1  Eëndraadsschema('s) : 1  \_\_\_\_\_

- Dit proces-verbaal dient bewaard te worden in het dossier van de elektrische installatie en dit dossier dient elke aangebrachte wijziging te vermelden.  
 - De Federale overheidsdienst economie dient bij ieder ongeval, rechtstreeks of onrechtstreeks te wijten aan elektriciteit waarbij personen betrokken zijn, ingelicht te worden.  
 - De controle heeft enkel betrekking op de zichtbare en toegankelijke delen van de installatie.  
 Op basis van de ter plaatse verkregen informatie is het niet mogelijk de datum van realisatie van de elektrische installatie vast te stellen.  
 Wij raden U aan om het (de) schema('s) te vervolledigen voor de delen die niet zichtbaar waren tijdens ons bezoek. In geval van twijfel over de veiligheid van deze elementen, nodigen we u ten zeerste uit om een bijkomend controlebezoek te laten uitvoeren.  
 (\*) De werken, nodig om de inbreuken te doen verdwijnen die opgemerkt werden tijdens het controlebezoek, moeten zonder vertraging uitgevoerd worden en alle maatregelen moeten getroffen worden opdat de in overtreding zijnde installatie, indien ze in dienst blijft, geen gevaar vormt voor personen. Indien bij het nieuw controlebezoek, na max. 1 jaar, de overtredingen niet verdwenen zijn moet het erkend organisme een kopie van het proces-verbaal van het controlebezoek overmaken aan de Algemene Directie Energie die belast is met het hoog toezicht.



vzw - AIB-VINÇOTTE Belgium - asbl

Exploitatiezetel: Jan Olieslagerslaan 35 • 1800 Vilvoorde

Tel +32(0)2 674 57 11 • fax +32(0)2 674 59 59 • info@vincotte.be • www.vincotte.com

Maatschappelijke zetel: Diamant Building • Boulevard A. Reyerslaan 80 • B-1030 Brussel

Safety, quality and environmental services

Verslag nr.: P-27748402/02



N 249057

Resi code:

- Antwerpen-Limburg tel.: 03 221 86 11
Oost & West -Vlaanderen tel.: 09 244 77 11
Brabant tel.: 02 674 57 11
Wallonië tel.: 081 432 611



PROCES-VERBAAL VAN GELIJKVORMIGHEIDSONDERZOEK EN/OF CONTROLEBEZOEK VAN EEN ELEKTRISCHE LAAGSPANNINGSINSTALLATIE

Verantwoordelijke voor de werken: Installatie: Eigenaar of beheerder:
Name, address, and contact information for all parties involved.

Basis van het onderzoek: Algemeen Reglement op de Elektrische Installaties (AREI)
Selection of applicable articles (Art 270, 271, 276, etc.) and types of work (Woon-eenheid, etc.).

Algemene gegevens elektrische installatie:
Details about the installation including EAN, meter information, voltage, current, and wiring specifications.

Metingen - testen - controles - verzegeling:
Checkboxes for various safety and testing procedures like 'Rechtstreekse aanraking', 'Montage', etc.

Inbreuken - Opmerkingen (voor de betekenis van eventuele codes: zie keerzijde)
Table for recording violations and observations, including a large red 'KEURING' stamp.

Besluit(en):
Final decision regarding the installation, with options for 'voldoet' or 'voldoet niet'.

Agent bezoeker:
Information about the inspector, including name (HENS FRANU) and date (05/04/2013).

Bijlage(n):
Additional notes and instructions regarding the inspection process and reporting requirements.