

DE INSTALLATIE IS CONFORM

Het onderzoek gebeurt volgens werkinstructie 10le006 of 10le008 op basis van de hieronder vermelde voorschriften.

Uw controle werd uitgevoerd door BTV VZW, kantoor BTV Antwerpen, Noorderlaan 109 bus 5, 2030 ANTWERPEN
T: 03 216 28 90, E: btv.antwerpen@btvcontrol.be

Verslagnummer: 0043-190614-02 Datum van het onderzoek: 14/06/19
Extra controle datums:

ALGEMENE GEGEVENS:

ADRES INSTALLATIE : VAN HENDE SVEN
VIEILLE MONTAGNESTRAAT 46
2400 MOL

EIGENAAR : VAN HENDE SVEN
Adres : VIEILLE MONTAGNESTRAAT 46
2400 MOL

OPDRACHTGEVER : ELECTRO D&J
Adres : MANNESTRAAT 85B
2440 GEEL

INSTALLATEUR : ELECTRO D&J
Adres : MANNESTRAAT 85B
2440 GEEL

BTW of IK : BE0457.253.941.

EAN : / **Teller nr.** / **Index :** /

Visualisatie van de installatie

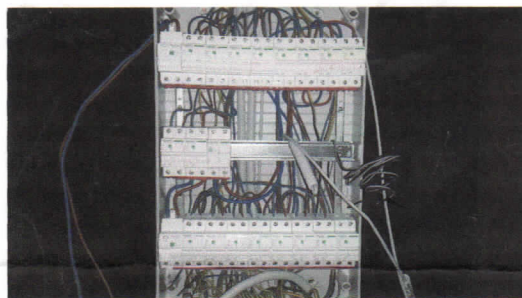

ALGEMENE BESCHRIJVING EN KENMERKEN:

Aard installatie :	Nieuwe Installatie /	Type der Lokalen :	Woning.
Begin werken fundering:	Na 01/10/81	Elektrische installatie :	Na 01/10/81
Aansluiting spanning :	Mono 230V	AREI art. :	86
Voedingskabel hoofdbord :	2 x 10 mm ²	Bescherming van de aansluiting :	Max. 40 A
Type van de aardelektrode:	Lus	Alg. schakelaar: type :	2p 40A/300mA
Aantal borden :	1	Aantal eindstroombanen :	19
Uitwendige invloedsfactoren :	N.v.t.	Schema :	TT

ONDERZOEK:

Controlebezoek volgens : AREI art. 270,

VMA - 45

MA-LS-02/2015



Aard van het onderzoek : Gelijkvormigheidsonderzoek

METINGEN:

RA: 10 Ohm RI tot 100 MOhm

BESCHRIJVING:

Zie ééndraadschema en situatieschema in bijlage.

VASTGESTELDE INBREUKEN

Geen

NOTA'S

- 1 De hoofdequipotentiale verbindingen zijn voorzien maar zijn nog aan te sluiten na de invoer van gas-, waterleidingen.
- 2 De verlichtingstoestellen zijn nog niet (allemaal) geïnstalleerd.
- 3 De keuken is nog niet geplaatst.
- 4 De badkamertoestellen (bad, douche, ...) zijn nog niet geïnstalleerd.
- 5 Divers

BESLUIT

De installatie is conform.
De ingangsklemmen van de algemene ADS werden verzegeld.
De ééndraads - en situatieschema's werden voor gezien getekend.
De installatie dient opnieuw gecontroleerd uiterlijk op 14.06.2044 (art. 271 AREI) alsook voor de ingebruikname van elke belangrijke wijziging of beduidende uitbreiding, uitgevoerd voor deze datum.

De agent-onderzoeker,
0043 KURT VAN ASCH

voor De Directeur,

UITGEVOERDE CONTROLES

Tijdens het controleonderzoek van huishoudelijke installaties (art. 271)

- a) de controle van de uitvoering van de elektrische installatie overeenkomstig de schema's;
 - b) de controle van de staat (vasthechtingen, beschadiging,...) van het vast geïnstalleerd elektrisch materieel in het bijzonder wat betreft de schakelaars, de stopcontactdozen, de aansluitingen in de verdeelborden,...;
 - c) de controle van de beschermingsmaatregelen tegen elektrische schokken bij rechtstreekse en onrechtstreekse aanraking;
 - d) de controle van de werking van de differentieelstroominrichtingen via de eigen testinrichting;
 - e) de controle van de foutlussen en de juiste aansluiting van de differentieelstroominrichtingen via de opwekking van een foutstroom van minimum 2,5 maal de gevoeligheid van het apparaat;
 - f) de controle van de continuïteit van de equipotentiale verbindingen (hoofd- en bijkomende) en van de beschermingsgeleiders van de stopcontactdozen en van de vaste, vast opgestelde of verplaatsbare toestellen met vaste standplaats van de klasse 1
 - g) de visuele controle van vast of vast opgesteld materieel dat gevaar kan opleveren voor personen en goederen;
 - h) de visuele controle van verplaatsbaar materieel dat gevaar kan opleveren voor personen en goederen.
- Behoudens inbreuken, wordt de overeenstemming bevestigd tussen de geïnstalleerde beschermingsinrichtingen tegen overstrom en de doorsneden van de respectievelijke stroombanen die ze beschermen.

PLICHTEN VAN DE EIGENAARS, BEHEERDERS, HUURDERS

- a) de verplichting het proces-verbaal van het controlebezoek te bewaren in het dossier van de elektrische installatie samen met de ééndraadschema's en de situatieplannen;
- b) de verplichting in het dossier elke wijziging aangebracht aan de elektrische installatie te vermelden;
- c) de verplichting de Federale Overheidsdienst die Energie onder zijn bevoegdheid heeft onmiddellijk in te lichten over elk ongeluk aan personen overkomen en rechtstreeks of onrechtstreeks te wijten aan de aanwezigheid van elektriciteit;
- d) de verplichting, wanneer er overtredingen zijn vastgesteld tijdens het controlebezoek, een nieuw controlebezoek te doen verrichten door hetzelfde erkend organisme om na te gaan of na afloop van de termijn van één jaar de overtredingen verdwenen zijn. Indien tijdens dat tweede onderzoek wordt vastgesteld dat er nog overtredingen overblijven, moet het erkend organisme een kopie van het proces-verbaal

VMA - 45

Verslagnummer 0043-190614-02



2 / 3



Beter gekeurd
Bien vérifié

PROCES-VERBAAL VAN HET ONDERZOEK VAN EEN ELEKTRISCHE LAAGSPANNINGSINSTALLATIE

van het controlebezoek sturen naar de Algemene Directie Energie die belast is met het hoog toezicht op de huishoudelijke elektrische installaties.

Betekenis van de nota's: betreffen gebreken die geen invloed hebben op de besluitvorming, vaststellingen die buiten het kader van onderzoek vallen maar een gevaar inhouden voor de veiligheid, of organisatorische gegevens.

WELKE STAPPEN NEMEN ALS INSTALLATIE CONFORM IS

STAP 1

Lees dit proces-verbaal zorgvuldig en besteed aandacht aan de eventuele nota's.

STAP 2

Bij belangrijke uitbreidingen van de installatie, laat opnieuw controleren.

STAP 3

Een herkeuring van de installatie is verplicht voor 14.06.2044.

STAP 4

BTV Antwerpen staat tot uw dienst voor de noodzakelijke keuringen.

0047-190644-02

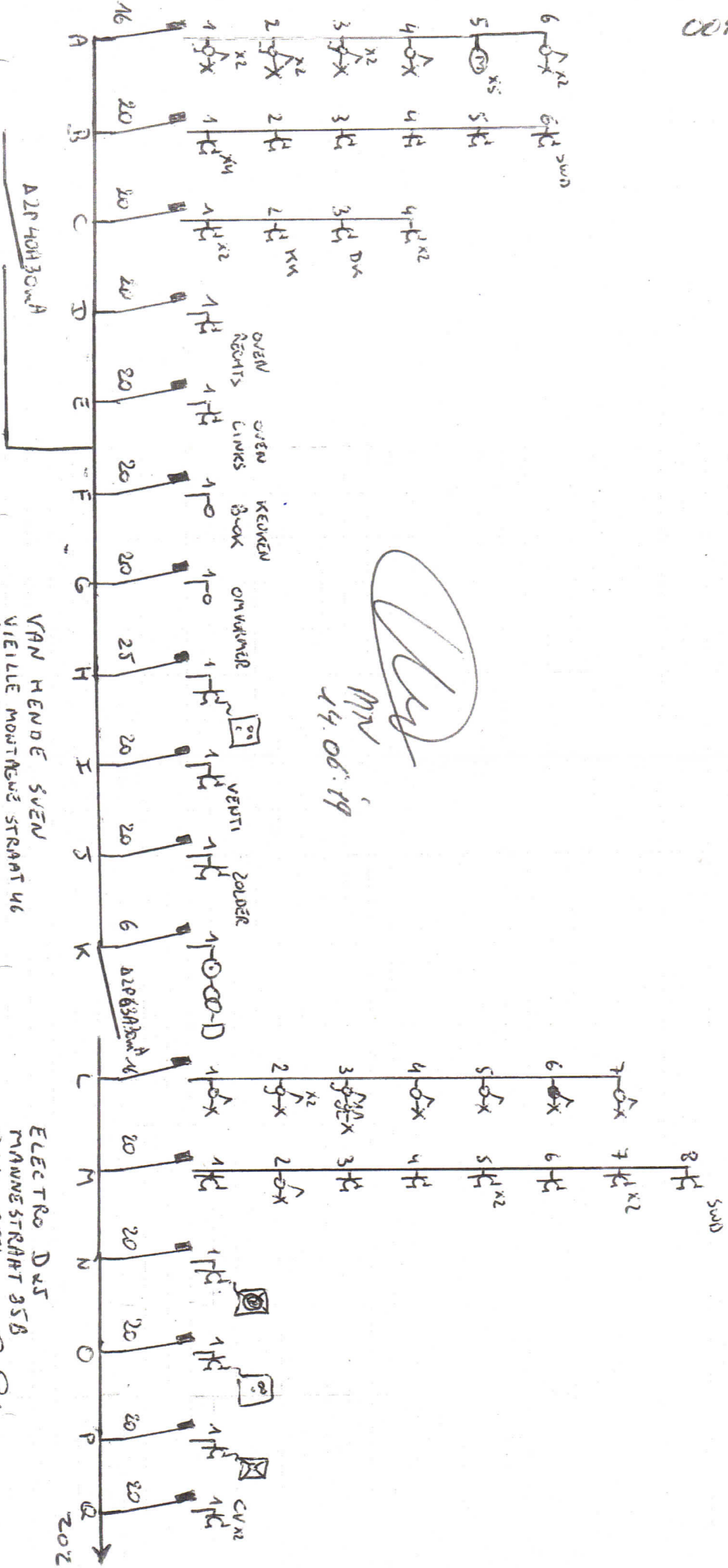

VAN HENDE SVEN
VIEILLE MONTNEWS STRAAT 46
2400 MOL

ELECTRO DVS
MANNE STRAAT 35B
2400 GEEL

[Signature]

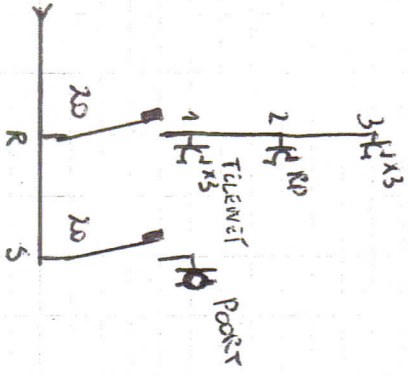

Zoliter koel $\frac{7}{4}$ + TV + UTP + 2 LF
 2 lichtpunten opene oergant in 2,5^m
 koel Tambah

Zoliter
 TV + UTP + Vsechip $\frac{7}{4}$
 ventilatie
 overnamen
 CV
 + 2 LF

[Handwritten signature]
 MN

schaal 1 / 50

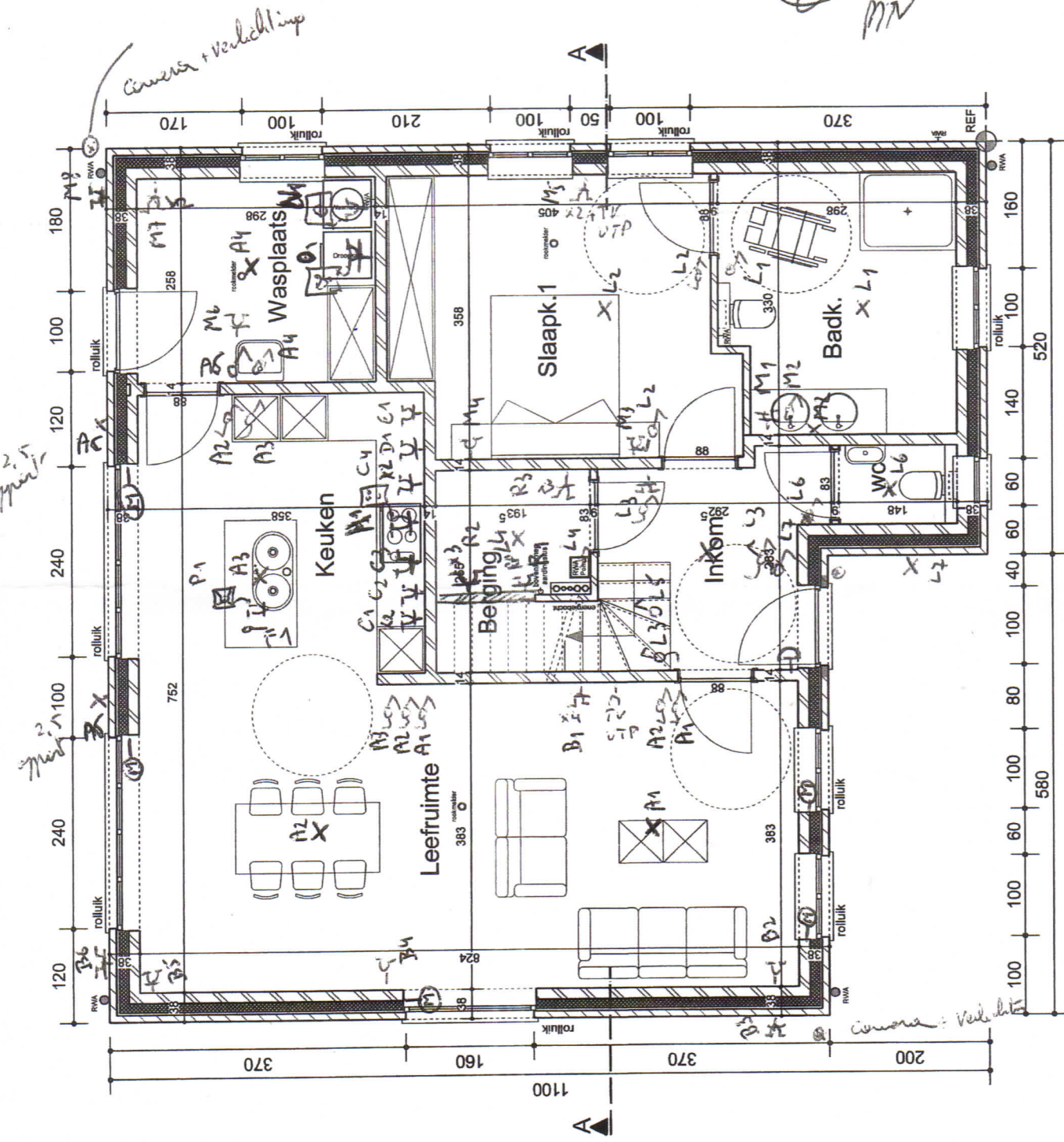

Gelijkvloers

Roost 51

VAN HENDE SVEN
 VIEILLE MONTAGNE STRAAT 46
 2400 MOL

ELECTRO D&T
 MANNESTRAT 95B
 2440 GEEL

[Handwritten signature]

[Handwritten signature]

Handwritten signature

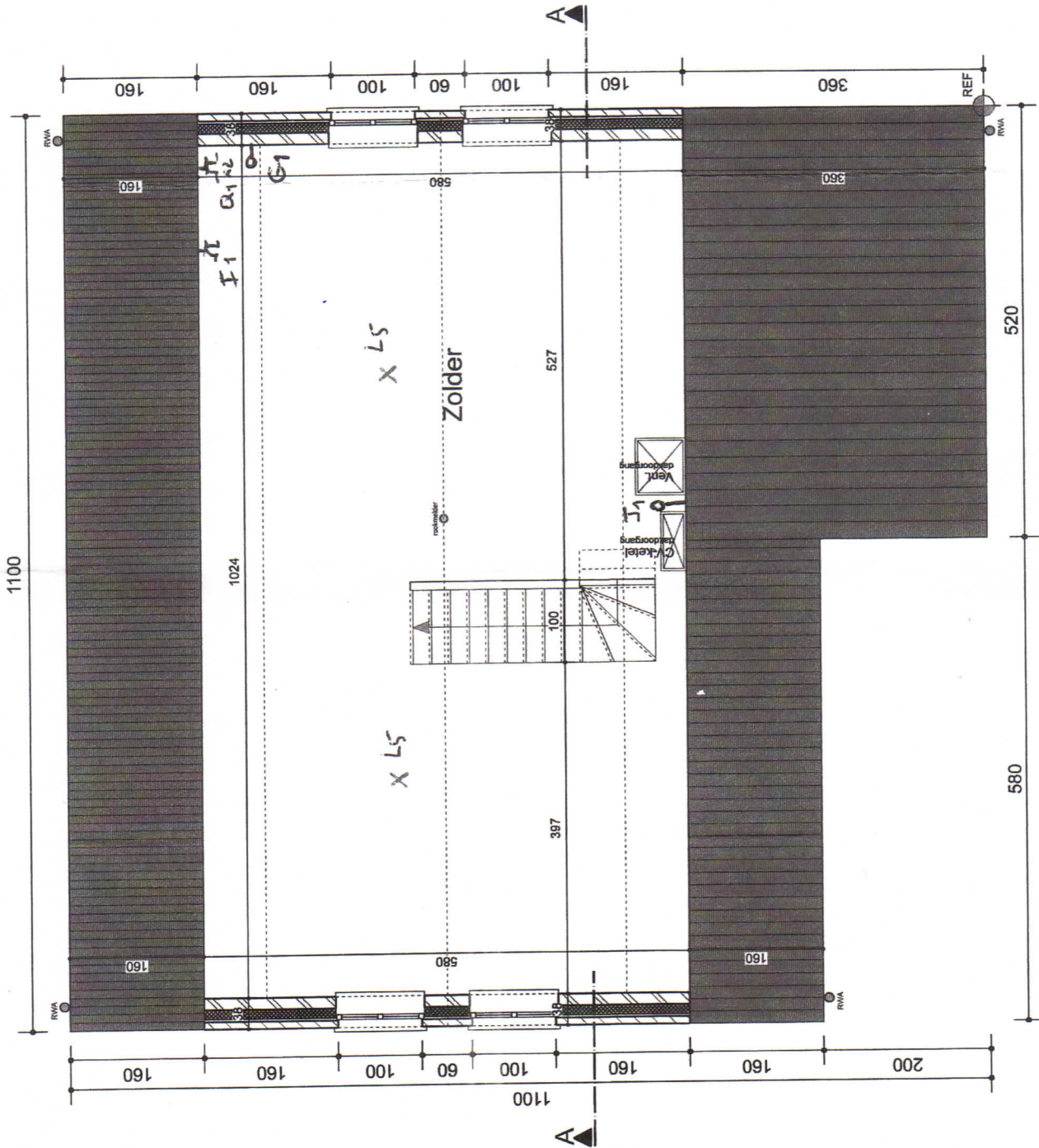

Verdieping

VANHENDE SVEN
 VIEILLE MONTAGNE STRAAT 46
 2400 MOL

Handwritten signature

ELECTRO DVS
 MANNESTRAT 25B
 2400 GEEL

Handwritten signature