

# VERDELINGS- EN AFBAKENINGSPLAN

PLAN 2/5

GEMEENTE : BALEN-OLMEN AFDELING 3

SECTIE : A NR. : 251/B

VERKAVELINGSWIJZIGING NIET VERVALLEN VERKAVELING  
DD. 27-07-1964 SCHEPENCOLLEGE, REFERENTIE 088/017.

SCHAAL 1/500



strook voor hoofdgebouwen

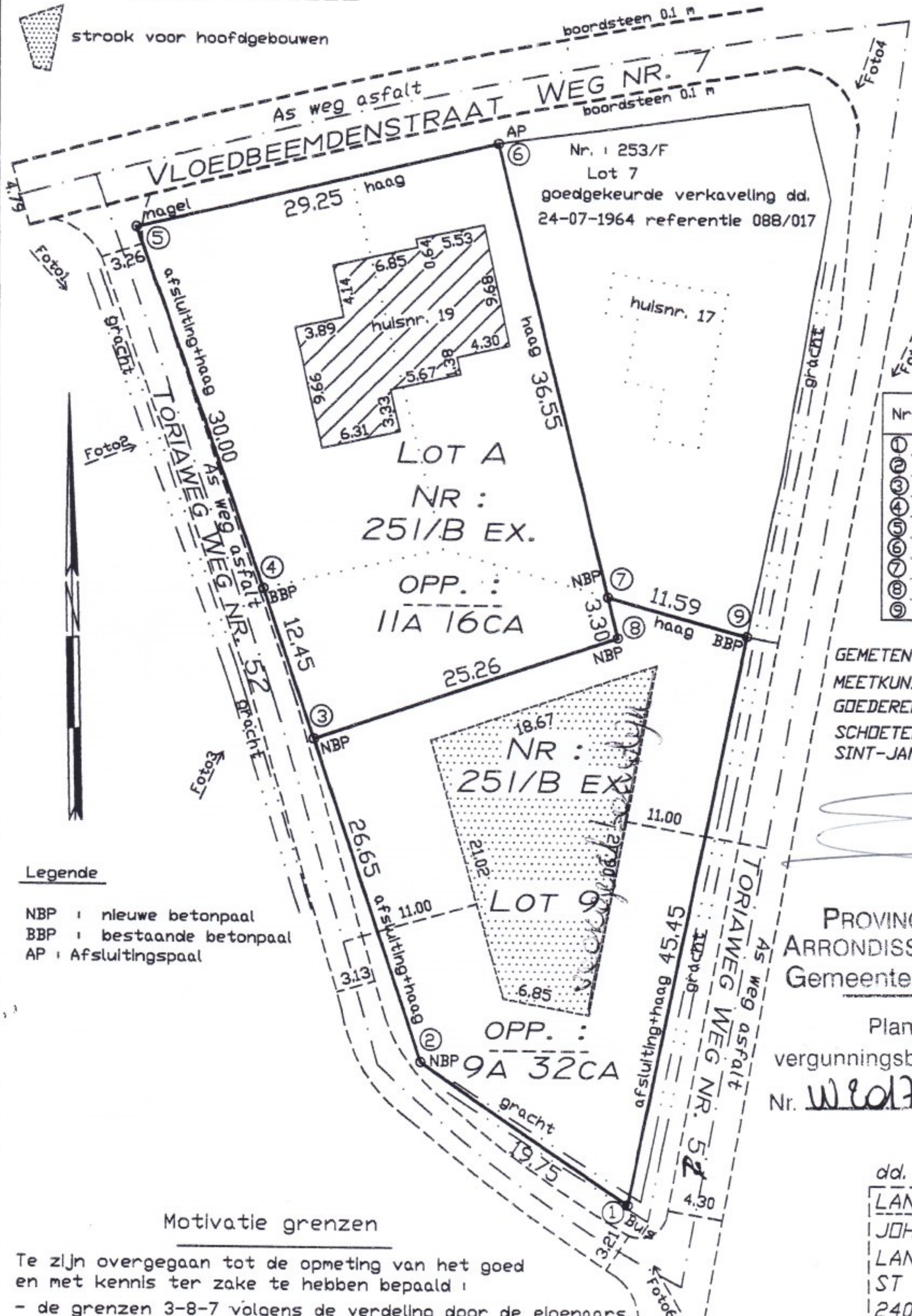

Nr.	X-COORD.	Y-COORD.
1	203988,74	203644,52
2	203972,34	203655,54
3	203963,76	203680,76
4	203959,74	203692,55
5	203949,74	203720,84
6	203978,20	203727,62
7	203986,88	203692,11
8	203987,67	203688,90
9	203997,66	203689,09

GEMETEN EN OPGEMAAKT DOOR  
MEETKUNDIG SCHATTER VAN ONROERENDE  
GOEDEREN, LANDMETER  
SCHOETERS JOHAN  
SINT-JANSTRAAT 16 2400 MDL

PROVINCIE ANTWERPEN  
ARRONDISSEMENT TURNHOUT  
Gemeente BALEN

Plan gevoegd bij het  
vergunningbesluit - weigeringsbesluit  
Nr. weigerings van 4/10/17

dd. Mol, 21-05-2017

LANDMETER - EXPERT  
JOHAN SCHOETERS  
LAN 040373  
ST - JANSTRAAT 16  
2400 MDL  
TEL : 014-315412  
schoeters.johan@gmail.com  
REF : A251vloedbeemdenstr  
Toriaweg

### Legende

NBP : nieuwe betonpaal  
BBP : bestaande betonpaal  
AP : Afsluitingspaal

### Motivatie grenzen

Te zijn overgegaan tot de opmeting van het goed en met kennis ter zake te hebben bepaald :

- de grenzen 3-8-7 volgens de verdeling door de eigenaars.
- de grenzen 2-3-4-5 volgens de bestaande afsluiting en haag.
- de grenzen 5-6-7-9 ca. volgens de bestaande haag.
- de grenzen 1-2 volgens het midden van de bestaande gracht.
- de grenzen 1-2-4-5-6-7-9-1 volgens het opmetingsplan van landmeter M. Vandekerckhove dd. 28-04-1964.