

L'INSTALLATION EST CONFORME

L'examen s'opère selon l'instruction de travail 10le006 ou 10le008 sur base des prescriptions indiquées ci-dessous.

Votre contrôle a été effectué par BTV ASBL, bureau BTV Namur / Luxembourg, Avenue du Sainfoin 25, 5590 CINEY
T: 083 21 35 27, E: btv.namur@btvcontrol.be

Rapport N°: 0286-170315-01 Date du contrôle : 15/03/2017
Extra date du contrôle

DONNEES GENERALES:

ADRESSE DE L'INSTALLATION :

RUE LEON-COLLEAUX,ST-MARD 28D
6762 SAINT-MARD

Visualisation de l' installation

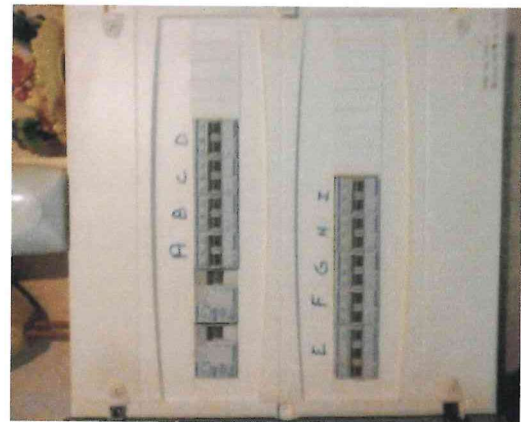

PROPRIETAIRE:

Adresse : RUE LEON-COLLEAUX,ST-MARD 28D
6762 SAINT-MARD

DEMANDEUR :

Adresse : RUE LEON-COLLEAUX,ST-MARD 28D
6762 SAINT-MARD

INSTALLATEUR :

Adresse : RUE LEON-COLLEAUX,ST-MARD 28D
6762 SAINT-MARD

TVA ou CI :

EAN : Compteur n° 50399997 Index :

DESCRIPTION GENERALE ET CARACTERISTIQUES:

Type d'installation :	Modification /	Type des locaux :	Unité d'habitation
Début travaux fondations :	Avant 01/10/81	Installation électrique :	Avant & Après
Raccordement tension :	3x230V	RGIE art. :	86
Câble aliment. tableau princ. :	4 x 10 mm ²	Protection raccordement :	27 A
Type électrode de terre :	Piquets	Inter. gén. : type :	4p 40A/300mA
Nombre de tableaux :	1	Nombre de circuits term. :	9
Facteurs d'influences externes :		Schéma :	TT

CONTROLE:

Visite de contrôle suivant : RGIE art. 271,
Type de contrôle : Visite de contrôle

MESURES:

RA: 18 Ohm RI tot 5 MOhm

DESCRIPTION:

Voir aussi schéma unifilaire et schéma de situation en annexe

INFRACTIONS CONSTATEES

1 Néant

NOTES

1 Les infractions reprises dans le rapport BTV 496/160414/07 ont été corrigées.

Conclusion L'installation est conforme.
Les bornes d'entrées du DPCDR général sont scellées.
Les schémas unifilaires et les schéma de situation ont été visés.
L'installation doit être vérifiée avant le 15/03/2042 (art. 271 RGIE) ainsi qu'avant mise en service après modification ou extension importante exécutée avant cette date.

L'agent-visiteur

0286 PASCAL MOREAUX

pour le directeur,

CONTROLES EFFECTUES

Lors de visite de contrôle d'installations domestiques selon l'article 271.

- a) Le contrôle de l'exécution de l'installation électrique conformément aux schémas
 - b) Le contrôle de l'état (fixations, détérioration,...) du matériel électrique d'installation fixe, tout particulièrement en ce qui concerne les interrupteurs, les socles de prise de courant, les raccordements dans les tableaux de répartition...
 - c) Le contrôle des mesures de protection contre les chocs électriques par contacts directs et indirects
 - d) Le contrôle du fonctionnement des dispositifs de protection à courant différentiel résiduel via leur propre bouton de test
 - e) Le contrôle des boucles de défaut et du raccordement correct des dispositifs de protection à courant différentiel résiduel via la création d'un courant de défaut de minimum 2,5 fois la sensibilité de l'appareil
 - f) Le contrôle de la continuité des connexions équipotentielles (principale et supplémentaire) et des conducteurs de protection des socles de prises de courant et des appareils de classe 1 à poste fixe, installé à poste fixe ou mobile à poste fixe
 - g) Le contrôle visuel du matériel à poste fixe ou à poste fixe pouvant présenter des dangers pour les personnes et des biens
 - h) Le contrôle visuel du matériel mobile pouvant présenter des dangers pour les personnes et des biens
- Sauf infractions, l'adéquation entre dispositifs de protection contre les surintensités installés et les sections des circuits respectifs qu'ils protègent est certifiée.

DEVOIRS DU PROPRIETAIRE, GESTIONNAIRE OU LOCATAIRE

- a) Il y a obligation de conserver le procès-verbal de contrôle dans le dossier d'installation électrique ;
- b) Il y a obligation de renseigner dans le dossier toute modification intervenue dans l'installation électrique ;
- c) Il y a obligation d'aviser immédiatement le Service Public Fédéral ayant l'Energie dans ses attributions, de tout accident survenu aux personnes et dû, directement ou indirectement, à la présence d'électricité ;
- d) Il y a obligation, lorsque des infractions ont été constatées lors de la visite de contrôle, de faire effectuer une nouvelle visite de contrôle par le même organisme agréé afin de vérifier la disparition des infractions au terme du délai d'un an. Dans le cas où, lors de cette seconde visite, des infractions subsistent, l'organisme agréé se doit d'envoyer une copie du procès-verbal de visite de contrôle à la Direction générale de l'Energie préposée à la haute surveillance des installations électriques domestiques.

Significations des notes concerne des défauts qui n'ont pas d'influence sur la conclusion des constatations qui ne relèvent pas de l'examen, mais qui peuvent menacer la sécurité des données d'organisation.

QUELLES MESURES A PRENDRE SI VOTRE INSTALLATION EST CONFORME

ETAPE 1

Lisez soigneusement ce Procès-Verbal et faites attention aux notes éventuelles.

ETAPE 2

Lors d'extensions importantes de l'installation, faites reconstrôler de nouveau.

ETAPE 3

Un recontrôle de l'installation est obligatoire avant 15/03/2042.

ETAPE 4

BTV Namur / Luxembourg reste à votre service pour les contrôles nécessaires.

Schémas

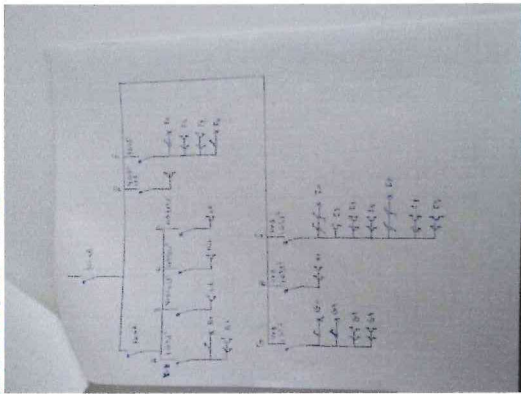
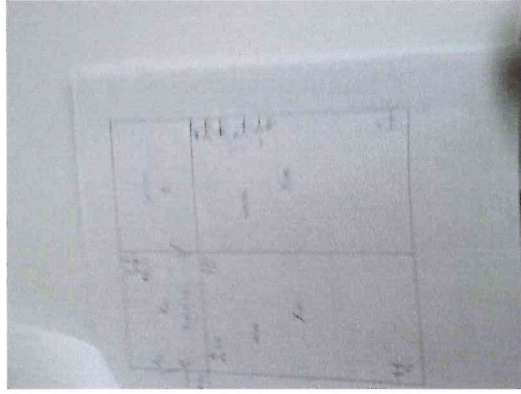
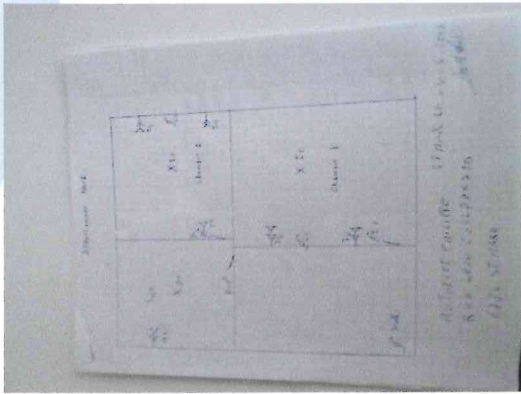

L'INSTALLATION EST CONFORME

L'examen s'opère selon l'instruction de travail 10le006 ou 10le008 sur base des prescriptions indiquées ci-dessous.
Votre contrôle a été effectué par BTV ASBL, bureau BTV Namur / Luxembourg, Avenue du Sainfoin 25, 5590 CINEY
T: 083 21 35 27, E: btv.namur@btvcontrol.be

Rapport N°: 0286-170315-02

Date du contrôle : 15/03/2017
Extra date du contrôle

DONNEES GENERALES:

ADRESSE DE
L'INSTALLATION :

RUE LEON-COLLEAUX, ST-MARD 28D
6762 SAINT-MARD

PROPRIETAIRE:
Adresse :

RUE LEON-COLLEAUX, ST-MARD 28D
6762 SAINT-MARD

DEMANDEUR:
Adresse :

RUE LEON-COLLEAUX, ST-MARD 28D
6762 SAINT-MARD

INSTALLATEUR:
Adresse :

RUE LEON-COLLEAUX, ST-MARD 28D
6762 SAINT-MARD

TVA ou CI :

EAN :

Visualisation de l' installation



Compteur n° 5233547=2006

Index :

DESCRIPTION GENERALE ET CARACTERISTIQUES:

Type d'installation :
Début travaux fondations :
Raccordement tension :
Câble aliment. tableau princ. :
Type électrode de terre :
Nombre de tableaux :
Facteurs d'influences externes :

Modification /
Avant 01/10/81
3x230V
4 x 10 mm²
Piquets
2

Type des locaux : Salon de coiffure
Installation électrique : Avant & Après
RGIE art. : 87
Protection raccordement : 25 A
Inter. gén. : type : 4p 40A/300mA
Nombre de circuits term. : 8
Schéma : TT

CONTROLE:

Visite de contrôle suivant :
Type de contrôle : RGIE art. 271,
Visite de contrôle

RESULTATS:

18 Ohm

RI tot

20 MOhm

DESCRIPTION:

Voir aussi schéma unifilaire et schéma de situation en annexe

INFRACTIONS CONSTATEES

1 Néant

NOTES

1 Les infractions reprises dans le rapport BTV469/160414/06 ont été corrigées.

Conclusion L'installation est conforme.
Les bornes d'entrées du DPCDR général sont scellées.
Les schémas unifilaires et les schéma de situation ont été visés.
L'installation doit être vérifiée avant le 15/03/2022 (art. 271 RGIE) ainsi qu'avant mise en service après modification ou extension importante exécutée avant cette date.

L'agent-visiteur

0286 PASCAL MOREAUX

pour le directeur,

Maatschappelijke zete/ziège spótsel: Neerveldstraat 109 bus 6, B-1200 Brussel - Bruxelles

CONTROLES EFFECTUES

Lors de visite de contrôle d'installations domestiques selon l'article 271.

- a) Le contrôle de l'exécution de l'installation électrique conformément aux schémas
 - b) Le contrôle de l'état (fixations, détérioration,...) du matériel électrique d'installation fixe, tout particulièrement en ce qui concerne les interrupteurs, les socles de prise de courant, les raccordements dans les tableaux de répartition...
 - c) Le contrôle des mesures de protection contre les chocs électriques par contacts directs et indirects
 - d) Le contrôle du fonctionnement des dispositifs de protection à courant différentiel résiduel via leur propre bouton de test
 - e) Le contrôle des boucles de défaut et du raccordement correct des dispositifs de protection à courant différentiel résiduel via la création d'un courant de défaut de minimum 2,5 fois la sensibilité de l'appareil
 - f) Le contrôle de la continuité des connexions équipotentielles (principale et supplémentaire) et des conducteurs de protection des socles de prises de courant et des appareils de classe 1 à poste fixe, installé à poste fixe ou mobile à poste fixe
 - g) Le contrôle visuel du matériel à poste fixe ou à poste fixe pouvant présenter des dangers pour les personnes et des biens
 - h) Le contrôle visuel du matériel mobile pouvant présenter des dangers pour les personnes et des biens
- Sauf infractions, l'adéquation entre dispositifs de protection contre les surintensités installés et les sections des circuits respectifs qu'ils protègent est certifiée.

DEVOIRS DU PROPRIETAIRE, GESTIONNAIRE OU LOCATAIRE

- a) Il y a obligation de conserver le procès-verbal de contrôle dans le dossier d'installation électrique ;
- b) Il y a obligation de renseigner dans le dossier toute modification intervenue dans l'installation électrique ;
- c) Il y a obligation d'aviser immédiatement le Service Public Fédéral ayant l'Energie dans ses attributions, de tout accident survenu aux personnes et dû, directement ou indirectement, à la présence d'électricité ;
- d) Il y a obligation, lorsque des infractions ont été constatées lors de la visite de contrôle, de faire effectuer une nouvelle visite de contrôle par le même organisme agréé afin de vérifier la disparition des infractions au terme du délai d'un an. Dans le cas où, lors de cette seconde visite, des infractions subsistent, l'organisme agréé se doit d'envoyer une copie du procès-verbal de visite de contrôle à la Direction générale de l'Energie préposée à la haute surveillance des installations électriques domestiques.

Significations des notes concerne des défauts qui n'ont pas d'influence sur la conclusion des constatations qui ne relèvent pas de l'examen, mais qui peuvent menacer la sécurité des données d'organisation.

QUELLES MESURES A PRENDRE SI VOTRE INSTALLATION EST CONFORME

ETAPE 1

Lisez soigneusement ce Procès-Verbal et faites attention aux notes éventuelles.

ETAPE 2

Lors d'extensions importantes de l'installation, faites reconstrôler de nouveau.

ETAPE 3

Un recontrôle de l'installation est obligatoire avant 15/03/2022.

ETAPE 4

BTV Namur / Luxembourg reste à votre service pour les contrôles nécessaires.

Schémas

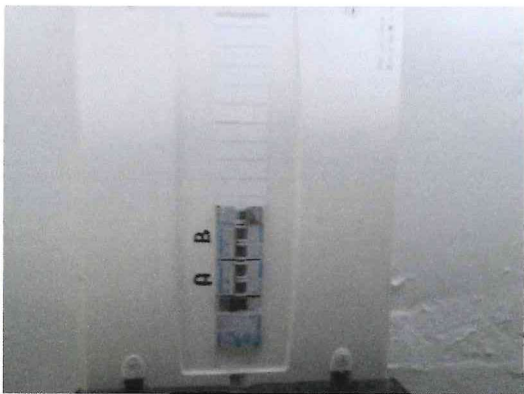
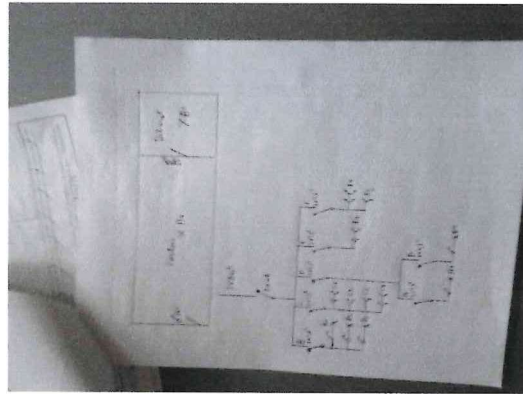
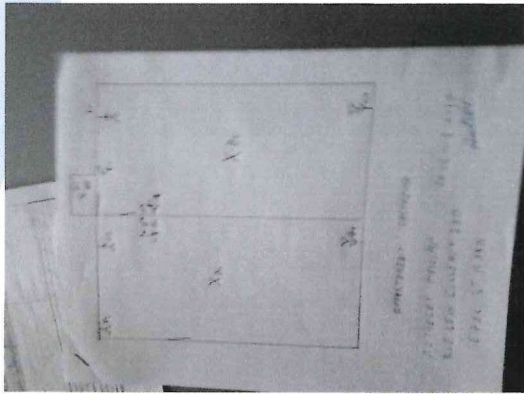

Maatschappelijke zetel/siège social: Neerveldstraat 109 bus 6, B-1200 Brussel - Bruxelles

L'INSTALLATION EST CONFORME

L'examen s'opère selon l'instruction de travail 10le006 ou 10le008 sur base des prescriptions indiquées ci-dessous.

Votre contrôle a été effectué par BTV ASBL, bureau BTV Namur / Luxembourg, Avenue du Sainfoin 25, 5590 CINEY

T: 083 21 35 27, E: btv.namur@btvcontrol.be

Rapport N°: 0286-170315-01 Date du contrôle : 15/03/2017
Extra date du contrôle

DONNEES GENERALES:

ADRESSE DE L'INSTALLATION :

RUE LEON-COLLEAUX,ST-MARD 28D
6762 SAINT-MARD

Visualisation de l' installation

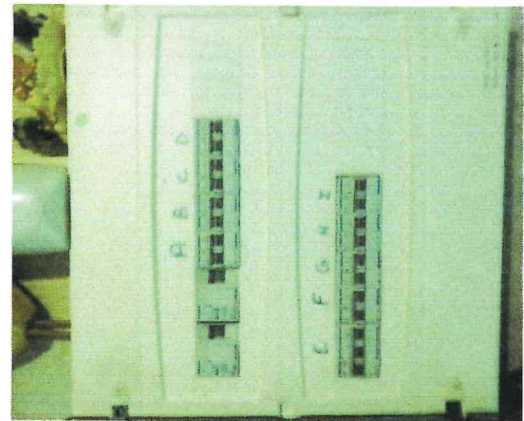

PROPRIETAIRE:

Adresse : RUE LEON-COLLEAUX,ST-MARD 28D
6762 SAINT-MARD

DEMANDEUR :

Adresse : RUE LEON-COLLEAUX,ST-MARD 28D
6762 SAINT-MARD

INSTALLATEUR :

Adresse : RUE LEON-COLLEAUX,ST-MARD 28D
6762 SAINT-MARD

TVA ou CI :

EAN : Compteur n° 50399997 Index :

DESCRIPTION GENERALE ET CARACTERISTIQUES:

Type d'installation :	Modification /	Type des locaux :	Unité d'habitation
Début travaux fondations :	Avant 01/10/81	Installation électrique :	Avant & Après
Raccordement tension :	3x230V	RGIE art. :	86
Câble aliment. tableau princ. :	4 x 10 mm ²	Protection raccordement :	27 A
Type électrode de terre :	Piquets	Inter. gén. : type :	4p 40A/300mA
Nombre de tableaux :	1	Nombre de circuits term. :	9
Facteurs d'influences externes :		Schéma :	TT

CONTROLE:

Visite de contrôle suivant : RGIE art. 271,
Type de contrôle : Visite de contrôle

MESURES:

RA: 18 Ohm RI tot 5 MOhm

DESCRIPTION:

Voir aussi schéma unifilaire et schéma de situation en annexe

INFRACTIONS CONSTATEES

1 Néant

NOTES

1 Les infractions reprises dans le rapport BTV 496/160414/07 ont été corrigées.

Conclusion L'installation est conforme.
 Les bornes d'entrées du DPCDR général sont scellées.
 Les schémas unifilaires et les schéma de situation ont été visés.
 L'installation doit être vérifiée avant le 15/03/2042 (art. 271 RGIE) ainsi qu'avant mise en service après modification ou extension importante exécutée avant cette date.

L'agent-visiteur
0286 PASCAL MOREAUX

pour le directeur,

Maison (appel) e-zetel/siege social Recoveldstraat 109-bus 6, B-1200 Brussels - Bruxelles

CONTROLES EFFECTUES

Lors de visite de contrôle d'installations domestiques selon l'article 271.

- a) Le contrôle de l'exécution de l'installation électrique conformément aux schémas
- b) Le contrôle de l'état (fixations, détérioration,...) du matériel électrique d'installation fixe, tout particulièrement en ce qui concerne les interrupteurs, les socles de prise de courant, les raccordements dans les tableaux de répartition...
- c) Le contrôle des mesures de protection contre les chocs électriques par contacts directs et indirects
- d) Le contrôle du fonctionnement des dispositifs de protection à courant différentiel résiduel via leur propre bouton de test
- e) Le contrôle des boucles de défaut et du raccordement correct des dispositifs de protection à courant différentiel résiduel via la création d'un courant de défaut de minimum 2,5 fois la sensibilité de l'appareil
- f) Le contrôle de la continuité des connexions équipotentielles (principale et supplémentaire) et des conducteurs de protection des socles de prises de courant et des appareils de classe 1 à poste fixe, installé à poste fixe ou mobile à poste fixe
- g) Le contrôle visuel du matériel à poste fixe ou à poste fixe pouvant présenter des dangers pour les personnes et des biens
- h) Le contrôle visuel du matériel mobile pouvant présenter des dangers pour les personnes et des biens
 Sauf infractions, l'adéquation entre dispositifs de protection contre les surintensités installés et les sections des circuits respectifs qu'ils protègent est certifiée.

DEVOIRS DU PROPRIETAIRE, GESTIONNAIRE OU LOCATAIRE

- a) Il y a obligation de conserver le procès-verbal de contrôle dans le dossier d'installation électrique ;
- b) Il y a obligation de renseigner dans le dossier toute modification intervenue dans l'installation électrique ;
- c) Il y a obligation d'aviser immédiatement le Service Public Fédéral ayant l'Energie dans ses attributions, de tout accident survenu aux personnes et dû, directement ou indirectement, à la présence d'électricité ;
- d) Il y a obligation, lorsque des infractions ont été constatées lors de la visite de contrôle, de faire effectuer une nouvelle visite de contrôle par le même organisme agréé afin de vérifier la disparition des infractions au terme du délai d'un an. Dans le cas où, lors de cette seconde visite, des infractions subsistent, l'organisme agréé se doit d'envoyer une copie du procès-verbal de visite de contrôle à la Direction générale de l'Energie préposée à la haute surveillance des installations électriques domestiques.

Significations des notes concerne des défauts qui n'ont pas d'influence sur la conclusion des constatations qui ne relèvent pas de l'examen, mais qui peuvent menacer la sécurité des données d'organisation.

QUELLES MESURES A PRENDRE SI VOTRE INSTALLATION EST CONFORME

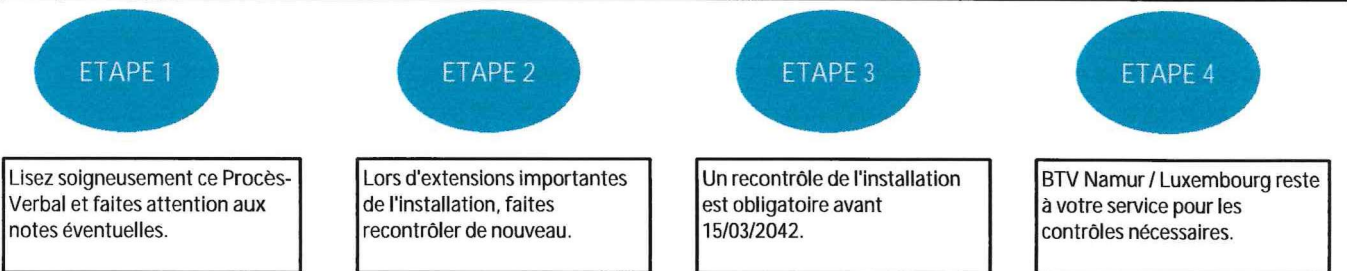

Schémas

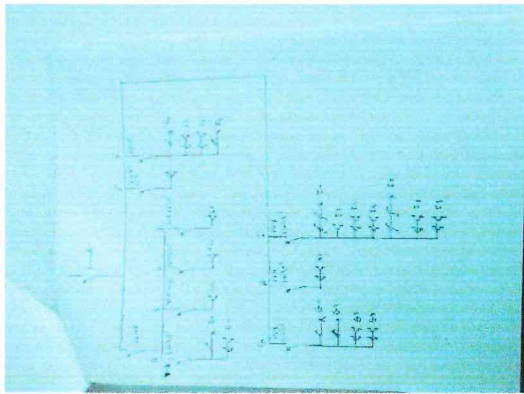
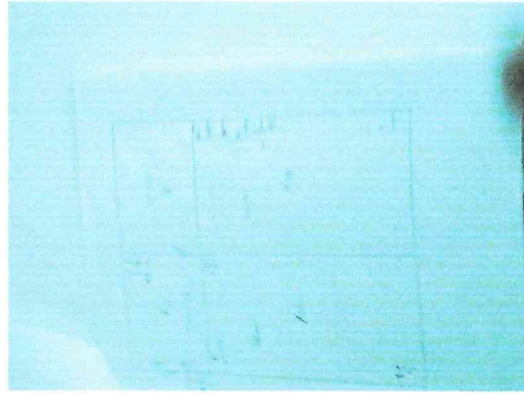
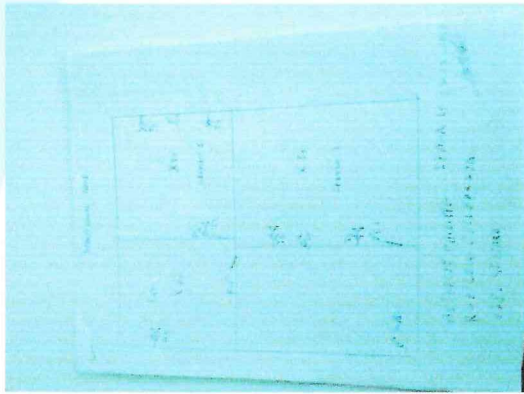

Maatschappelijke zetel/siège sociale : Neerveldstraat 109 bus 6, B-1200 Brussel - Bruxelles

L'INSTALLATION EST CONFORME

L'examen s'opère selon l'instruction de travail 10le006 ou 10le008 sur base des prescriptions indiquées ci-dessous.

Votre contrôle a été effectué par BTV ASBL, bureau BTV Namur / Luxembourg, Avenue du Sainfoin 25, 5590 CINEY
T: 083 21 35 27, E: btv.namur@btvcontrol.be

Rapport N°: 0286-170315-03 Date du contrôle : 15/03/2017
Extra date du contrôle

DONNEES GENERALES:

ADRESSE DE L'INSTALLATION :

RUE LEON-COLLEAUX,ST-MARD 28D
6762 SAINT-MARD

Visualisation de l' installation

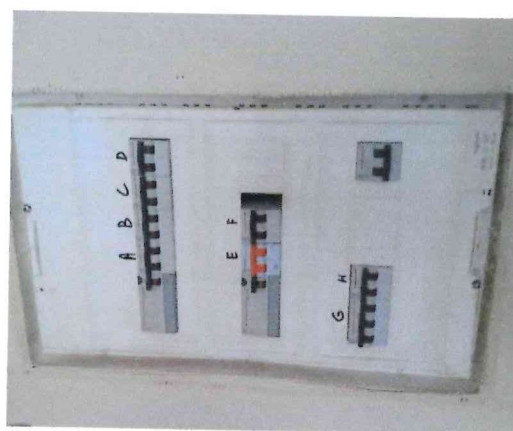

PROPRIETAIRE:

Adresse : RUE LEON-COLLEAUX,ST-MARD 28D
6762 SAINT-MARD

DEMANDEUR :

Adresse : RUE LEON-COLLEAUX,ST-MARD 28D
6762 SAINT-MARD

INSTALLATEUR :

Adresse : RUE LEON-COLLEAUX,ST-MARD 28D
6762 SAINT-MARD

TVA ou CI :

EAN :

Compteur n° 5035486=2009 Index :

DESCRIPTION GENERALE ET CARACTERISTIQUES:

Type d'installation :	Modification /	Type des locaux :	Unité d'habitation
Début travaux fondations :	Avant 01/10/81	Installation électrique :	Avant & Après
Raccordement tension :	3x230V	RGIE art. :	86
Câble aliment. tableau princ. :	4 x 10 mm ²	Protection raccordement :	27 A
Type électrode de terre :	Piquets	Inter. gén. : type :	4p 40A/300mA
Nombre de tableaux :	1	Nombre de circuits term. :	8
Facteurs d'influences externes :		Schéma :	TT

CONTROLE:

Visite de contrôle suivant : RGIE art. 271,
Type de contrôle : Visite de contrôle

MESURES:

RA: 18 Ohm RI tot 3 MOhm

DESCRIPTION:

Voir aussi schéma unifilaire et schéma de situation en annexe

INFRACTIONS CONSTATEES

1 Néant

NOTES

1 Les infractions reprises dans le rapport BTV496/160414/08 ont été corrigées.

Conclusion L'installation est conforme.
 Les bornes d'entrées du DPCDR général sont scellées.
 Les schémas unifilaires et les schéma de situation ont été visés.
 L'installation doit être vérifiée avant le 15/03/2042 (art. 271 RGIE) ainsi qu'avant mise en service après modification ou extension importante exécutée avant cette date.

L'agent-visiteur

0286 PASCAL MOREAUX

pour le directeur,

CONTROLES EFFECTUES

Lors de visite de contrôle d'installations domestiques selon l'article 271.

- a) Le contrôle de l'exécution de l'installation électrique conformément aux schémas
 - b) Le contrôle de l'état (fixations, détérioration,...) du matériel électrique d'installation fixe, tout particulièrement en ce qui concerne les interrupteurs, les socles de prise de courant, les raccordements dans les tableaux de répartition...
 - c) Le contrôle des mesures de protection contre les chocs électriques par contacts directs et indirects
 - d) Le contrôle du fonctionnement des dispositifs de protection à courant différentiel résiduel via leur propre bouton de test
 - e) Le contrôle des boucles de défaut et du raccordement correct des dispositifs de protection à courant différentiel résiduel via la création d'un courant de défaut de minimum 2,5 fois la sensibilité de l'appareil
 - f) Le contrôle de la continuité des connexions équipotentielles (principale et supplémentaire) et des conducteurs de protection des socles de prises de courant et des appareils de classe 1 à poste fixe, installé à poste fixe ou mobile à poste fixe
 - g) Le contrôle visuel du matériel à poste fixe ou à poste fixe pouvant présenter des dangers pour les personnes et des biens
 - h) Le contrôle visuel du matériel mobile pouvant présenter des dangers pour les personnes et des biens
- Sauf infractions, l'adéquation entre dispositifs de protection contre les surintensités installés et les sections des circuits respectifs qu'ils protègent est certifiée.

DEVOIRS DU PROPRIETAIRE, GESTIONNAIRE OU LOCATAIRE

- a) Il y a obligation de conserver le procès-verbal de contrôle dans le dossier d'installation électrique ;
- b) Il y a obligation de renseigner dans le dossier toute modification intervenue dans l'installation électrique ;
- c) Il y a obligation d'aviser immédiatement le Service Public Fédéral ayant l'Energie dans ses attributions, de tout accident survenu aux personnes et dû, directement ou indirectement, à la présence d'électricité ;
- d) Il y obligation, lorsque des infractions ont été constatées lors de la visite de contrôle, de faire effectuer une nouvelle visite de contrôle par le même organisme agréé afin de vérifier la disparition des infractions au terme du délai d'un an. Dans le cas où, lors de cette seconde visite, des infractions subsistent, l'organisme agréé se doit d'envoyer une copie du procès-verbal de visite de contrôle à la Direction générale de l'Energie préposée à la haute surveillance des installations électriques domestiques.

Significations des notes concerne des défauts qui n'ont pas d'influence sur la conclusion des constatations qui ne relèvent pas de l'examen, mais qui peuvent menacer la sécurité des données d'organisation.

QUELLES MESURES A PRENDRE SI VOTRE INSTALLATION EST CONFORME

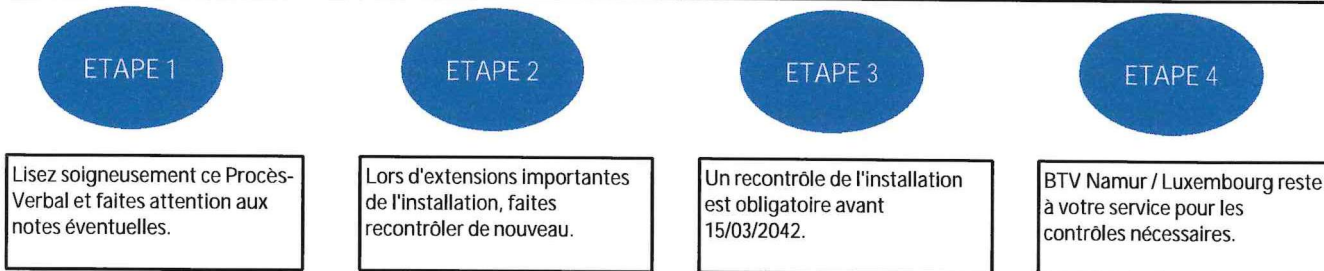

Schémas

