



a **kiwa** company

Rapport

RAPPORT N°

GEM/15/61632630/00/FR/000

Original



Votre numéro de client : 100258335
Numéro de contrat : 2284658/44000

Rapport de contrôle d'installations électriques à basse tension et à très basse tension

Rue des Remparts 1A, 6810 Chiny



Effectué le :

04/02/2026 16:06 - 16:08



Effectué par : DAVID POSTAL (4546)

Non Conforme

IDENTIFICATION DES TIERS

Propriétaire

Nom, Prénom

Adresse

Rue des remparts 1A - 6810 IZEL

Demandeur du contrôle

Nom, Prénom

Adresse

HOME SWEET GAUME SRL

Rue Docteur Albert Hustin 32, 6760 Virton

IDENTIFICATION DE L'INSTALLATION ÉLECTRIQUE

ID Vinçotte

Adresse

Code EAN

Nom gestionnaire de réseau

N° Compteur

Compteur index jour

Installation contrôlée

Type d'installation

100 434 758

Rue des Remparts 1A, 6810 Chiny

Non communiqué

Ores

47530121

57045

- Unité d'habitation

Installation domestique

VINÇOTTE asbl

Organisme de contrôle agréé - Service Externe pour les Contrôles Techniques sur le lieu de travail
Siège social : Jan Olieslagerslaan 35 1800 Vilvoorde Belgique tel: +32 2 674 57 11 contact@vincotte.be
TVA BE 0402.726.875 RPM Bruxelles BNP Paribas Fortis : BE25 2100 4144 1482 BIC : GEBABEBB

Date d'émission : 05/02/2026

1 / 6

DONNÉES DU CONTRÔLE

Base de l'examen	- RGIE - Livre 1 de l'arrêté royal du 08/09/2019 établissant le Livre 1 sur les installations électriques à basse tension et à très basse tension, le Livre 2 sur les installations électriques à haute tension et le Livre 3 sur les installations pour le transport et la distribution de l'énergie électrique (M.B. 28/10/2019)
Type de contrôle suivant	- 6.5. Visite de contrôle
Date de réalisation de l'installation	- A partir du 01/10/1981 & avant le 01/06/2020
Dérogations appliquées	- Partie 8

DONNÉES DE L'INSTALLATION ÉLECTRIQUE

Alimentation	Via compteurs GRD
Protection de branchement	- Valeur nominale de la protection placée
Valeur nominale de la protection placée (A)	25
Type d'interrupteur-sectionneur général	- Interrupteur-sectionneur différentiel
Tension (V)	- 3x230 V AC

DESCRIPTION DE L'INSTALLATION ÉLECTRIQUE

Tableau BT : TD ÉTAGE

Emplacement	Cuisine +1
Schéma de mise à la terre	- TT
Nombre de circuits	8



(Tableau électrique)

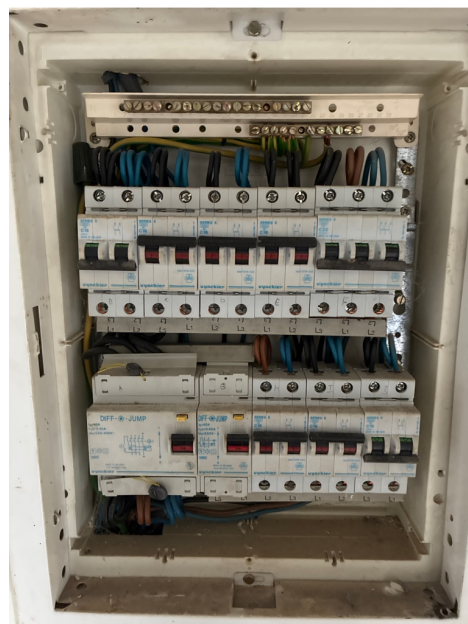

(Tableau électrique - intérieur)

Tableau BT : TD REZ

Emplacement	Cuisine Rez
-------------	-------------

Schéma de mise à la terre	- TT
Nombre de circuits	7

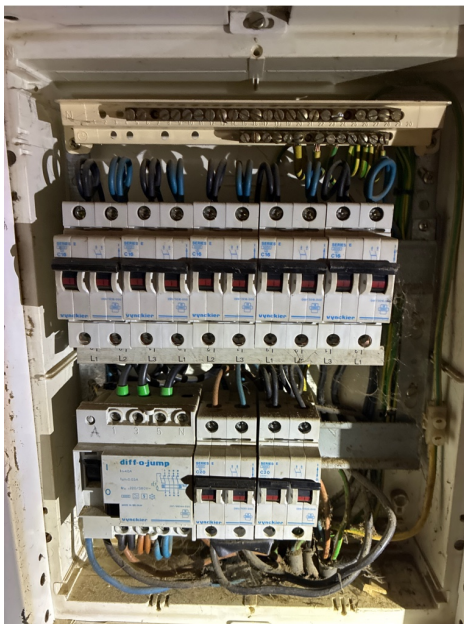

(Tableau électrique - intérieur)

RÉSULTATS DU CONTRÔLE

Contrôles effectués

Exécution de l'installation électrique conformément aux schémas unifilaires et aux plans de position	Pas d'application / vérification pas possible
Test des dispositifs à courant différentiel (test bouton)	OK
Test des dispositifs à courant différentiel (test boucle de défaut)	OK
Contrôle visuel du matériel fixe ou installé à poste fixe pouvant présenter des dangers pour les personnes et des biens	Pas en ordre
Contrôle visuel du matériel mobile pouvant présenter des dangers pour les personnes et des biens	Pas d'application / vérification pas possible
Mesures de protection contacts directs	OK
Mesures de protection contacts indirects	Pas en ordre
Continuité des conducteurs de protection et des liaisons équipotentielles (principale et supplémentaire)	OK
Adéquation entre les dispositifs de protection contre les surintensités installés et les sections de	OK

Les photos éventuelles illustrant par exemple les infractions, observations/remarques, notes, ... sont données à titre d'exemples et ne sont pas limitatives.

Le contrôle n'a porté que sur les parties visibles et accessibles de l'installation.

Mesures et essais

Type de prise de terre	Autre type de prise de terre
Information concernant "Autre type de prise de terre"	Existante
Mesure résistance de dispersion	Mesure valeur de Re (Ohm) est possible
Résistance de terre BT - Re (Ohm)	28
Informations complémentaires (mesure de terre)	Local chaudière
Valeur d'isolement général (Mohms)	0.12

Infractions constatées

Installation

Canalisations

- Prévoir un circuit exclusivement dédié pour chacun des appareils suivant: le lave-linge / le lave-vaisselle / le sèche-linge / la cuisinière électrique / la tague de cuisson électrique / le four électrique / chaque appareil (mobile) à poste fixe Pnom > 2600 W. Les appareils d'un chauffage électrique à poste fixe sont alimentés par un ou plusieurs circuits exclusivement dédiés. La section des canalisations électriques, qui sont destinées à alimenter ces appareils ou machines électriques, est choisie en fonction de la puissance de ces appareils ou machines électriques (L1: 5.2.1.2.). Cuisinière Rez

Constataion supplémentaire dans le cadre de ce contrôle

- Prise machine à laver (et machine à Laver) à placer en dehors du volume 2 de la salle de bain

- Appartement étage : prises à fixer, cache manquant.

Liaisons équipotentielle

- Réaliser la (les) liaison(s) équipotentielle(s) supplémentaire(s) dans la salle de bains / douche(s) (L1: 7.1.4.4.). Salle de bain Rez

Mise à la terre

- Assurer la continuité de la mise à la terre du (des) conducteur(s) de protection (L1: 5.4.3.5.; L3: 5.4.3.5.). Luminaires

Schémas, plans et documents

- Prévoir le(s) schéma(s) unifilaire(s) de l'installation domestique, le(s) schéma(s) de circuits de l'installation non-domestique (Livre 1), le plan schématique (Livre 3) (L1: 3.1.2.; 9.1.1.; 9.1.2.; L3: 3.1.2.; 9.1.1.).
- Prévoir le(s) plan(s) de position de l'installation (L1: 3.1.2.; 9.1.1., 9.1.2.).

Tableau BT: TD REZ

Contacts Indirects

- Prévoir un interrupteur différentiel distinct d'une sensibilité de 30mA pour la (les) salle(s) de bain (L1: 4.2.4.3.).
- Prévoir un interrupteur différentiel distinct d'une sensibilité de 30mA pour lessiveuse, lave-vaisselle et/ou séchoir et appareils assimilés dans les installations domestiques (L1: 4.2.4.3.).

Isolement

- La valeur de la résistance d'isolement de ce circuit est insuffisante, celle-ci doit être au minimum de 500.000 Ohms (L1: 6.4.5.1.; L3: 6.4.5.2.). Circuit 5-6 : 140.000 Ohms

Tableaux/enveloppes/portes

- Réaliser ou compléter le repérage des circuits/départs et/ou appareillage, bornes de raccordements, etc. (L1: 2.8.1.; 3.1.3.; 5.3.6.1.; 5.3.6.2.; L3: 2.8.1.2.; 3.1.3.; 5.3.6.1.).
- Obturer les ouvertures non utilisées du tableau ou coffret (L1: 4.2.2.3.; 5.1.4.; 5.3.5.1.; L3: 4.2.2.2.; 5.1.4.; 5.3.5.1.).

Remarques

- Néant

CONCLUSION DU CONTRÔLE

L'installation dont il est question dans le présent rapport n'est pas conforme aux prescriptions définies dans la rubrique "données du contrôle".

Un nouveau contrôle est à exécuter pour constater la disparition des infractions par le même organisme au plus tard avant : 4/2/2027

Les bornes d'entrée du ou des dispositif(s) à courant différentiel à l'origine de l'installation étaient déjà scellées.



Ir F. Dewint
Directeur Général

RAPPEL SUR LES PRESCRIPTIONS RÉGLEMENTAIRES

Le Service public fédéral ayant l'Energie dans ses attributions doit être avisé immédiatement de tout accident survenu aux personnes et dû, directement ou indirectement, à la présence d'installations électriques.

Les travaux nécessaires pour faire disparaître les infractions constatées au moment de la visite de contrôle doivent être exécutés sans retard et toutes mesures adéquates doivent être prises pour qu'en cas de maintien en service des installations, les infractions ne constituent pas un danger pour les personnes et les biens.

Dans le cas où des infractions subsistent lors de la nouvelle visite de contrôle, à réaliser au terme du délai de un an, l'organisme agréé se doit d'envoyer une copie du rapport de visite de contrôle à la Direction générale de l'Energie préposée à la haute surveillance des installations électriques domestiques.