

**ACA asbl**Organisme de contrôle agréé  
Installations électriquesMeensesteenweg 338, 8800 Roeselare  
TEL: 065/334 979 FAX: 065/336 629  
www.acavzw.be / info@acavzw.be  
Numéro de TVA: BE 0811 407 869

514201251

Réf: 2020024032

**RAPPORT D'UN EXAMEN DE CONFORMITE AVANT MISE EN USAGE ET/OU VISITE DE CONTROLE D'UNE  
INSTALLATION ELECTRIQUE A BASSE TENSION ET TRES BASSE TENSION****Données générales**

Lieu du contrôle:	Rue Charles Magnette 6 , 6760 VIRTON				
Propriétaire:					
Client:					
Type de locaux:	Maison	GRD:	ORES	Tarif:	Compteur budget
Code EAN de l'installation:	541 44	N° compteur:	/Pga12014804	Index:	/J. 5503. N. 5151 kWh
Installateur:	/				
N° TVA:	/	ou n° carte ID:	/592546487270	Émis à:	/Paris le /28/2/17
Agent-visiteur:	Christophe Lemaire				Date du contrôle: 04/03/2020

**Type de contrôle**

Conformément aux prescriptions du Règlement Général sur les Installations Electriques (RGIE) - Procédure interne QPRO/ELE/001	
Type de contrôle:	Art. 270 Modification / Extension
Info complémentaire:	/
Réinspection à:	/
Protection contre les chocs électriques par contacts indirects: Art. 86 Locaux ou emplacements domestiques (réseau TT - alimentation de l'installation via compteur électrique)	

**Données générales de l'installation électrique**

Tension nominale:	3 x 400V + N	Courant nominal max:	40 A	Courant nominal sécurité principale:	27,00
Section du câble d'arrivée:	/4x10 mm²	Type:	EXVB		
Prise de terre:	Barre ou piquet de terre				
Différentiel principal - In:	40 A	Sensibilité DI:	300 mA	Section:	/
Différentiel(s) principal(s) extra:	/			Conducteur de terre:	16 mm²
Différentiel secondaire - In:	40 A	Sensibilité DI :	30 mA	Nombre de pôles:	4
Différentiel(s) secondaire(s) extra:	/			Nombre de pôles:	4
Nombre de circuits:	23	Nombre de coffrets:	1		

**Mesures et contrôles**

Résistance de dispersion:	/12 Ohm	Protection contre les contacts indirects:	En ordre	Plombage du différentiel:	En ordre
Isolement générale:	/3 MOhm	Fonctionnement différentiel - Bouton test:	En ordre	Etat du matériel électrique fixe:	En ordre
Test de continuité:	En ordre	Fonctionnement différentiel - Test défaut:	En ordre	Schémas vs. réalité:	En ordre
Protection contre les contacts directs:	En ordre				

**Conclusion :****L'INSTALLATION EST CONFORME AU RGIE**

L'installation doit de nouveau être contrôlée avant le:

25 ans après date du contrôle

☐ par le même organisme (\*)**NOMBRE  
D'ANNEXES**Schéma d'implantation: Oui  
Schéma unifilaire: Oui  
Plan influences externes: N/A  
Autres: /

L'AGENT-VISITEUR:

Visa du distributeur:

**Visa de l'organisme de contrôle**ACA asbl - Organisme de Contrôle Agréé  
Meensesteenweg 338 - 8800 Roeselare  
TVA BE 0811.407.869  
Tel. 065/33.49.79 - Fax 065/33.66.29  
info@acavzw.be - www.acavzw.be

Ce rapport doit être conservé dans le dossier de l'installation électrique (et doit – le cas échéant – être soumis au Service interne pour la Prévention et la Protection au travail et au Comité pour la Prévention et la Protection au travail). En outre, toute modification intervenue dans l'installation doit être renseignée dans le dossier. Toute modification ou extension importante de l'installation électrique doit faire l'objet d'un examen de conformité avant la mise en usage. Le Service Public Fédéral ayant l'Energie dans ses attributions doit être avisé immédiatement de tout accident survenu aux personnes et dû, directement ou indirectement, à la présence d'électricité.

(\*) Les travaux nécessaires pour faire disparaître les infractions constatées pendant la visite de contrôle, doivent être exécutés sans retard et toutes mesures adéquates doivent être prises pour qu'en cas de maintien en service des installations, les infractions ne constituent pas un danger pour les personnes et les biens. Dans le cas où, lors de la nouvelle visite de contrôle, des infractions subsistent, l'organisme agréé se doit d'envoyer une copie du procès-verbal de visite de contrôle à la Direction générale de l'Energie préposée à la haute surveillance des installations électriques domestiques.

**CONSTATATIONS: Remarques**

- A1 : Les schémas électriques doivent être joints obligatoirement dans le dossier de l'installation électrique. Il est fortement conseillé de joindre une copie de ceux-ci à proximité du coffret électrique principal.
- A3 : Tous les dispositifs de protection au courant différentiel résiduel dans l'installation électrique doivent être testés périodiquement (p.ex. mensuel) en utilisant le bouton test (cfr. les instructions du fabricant).
- A4 : Toutes les plaques de couverture des socles de prises et des interrupteurs doivent être remises à la fin des travaux de plâtre et de peinture.
- AD : Le contrôle comprend seulement les parties visibles de l'installation.
- AD1 : Le contrôle ne comprend que les parties de l'installation électrique comme repris dans les schémas (signés) annexés.
- AD2 : Le contrôle effectué est un contrôle instantané basé sur le moment de passage. Ce rapport électrique est uniquement le reflet de l'installation électrique repris au moment de la vérification.
- AE : Le bien est meublé au moment du contrôle.
- D : L'éclairage n'est pas placé définitivement.

**CONSTATATIONS: Infractions**

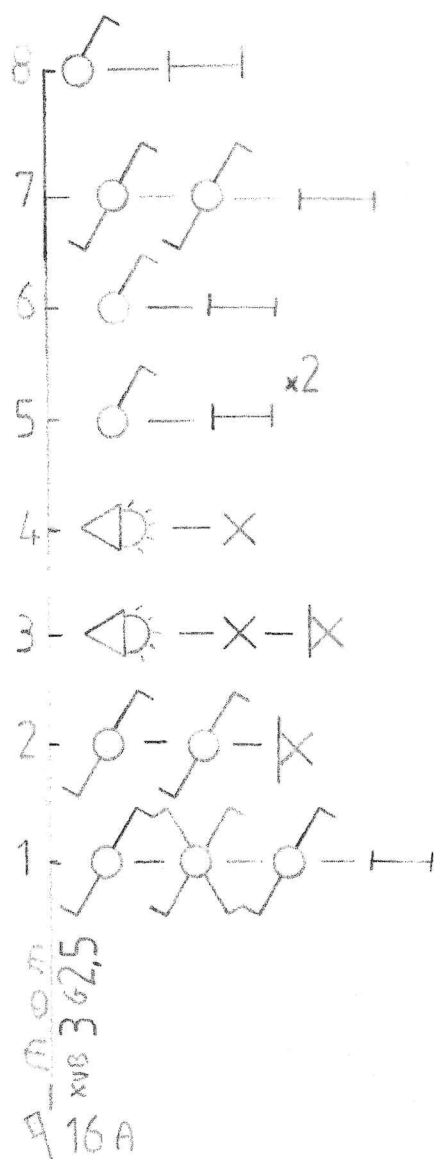
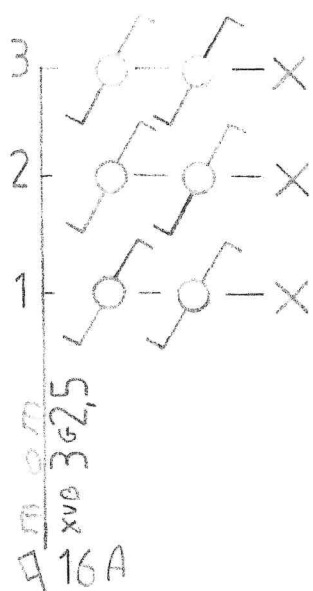

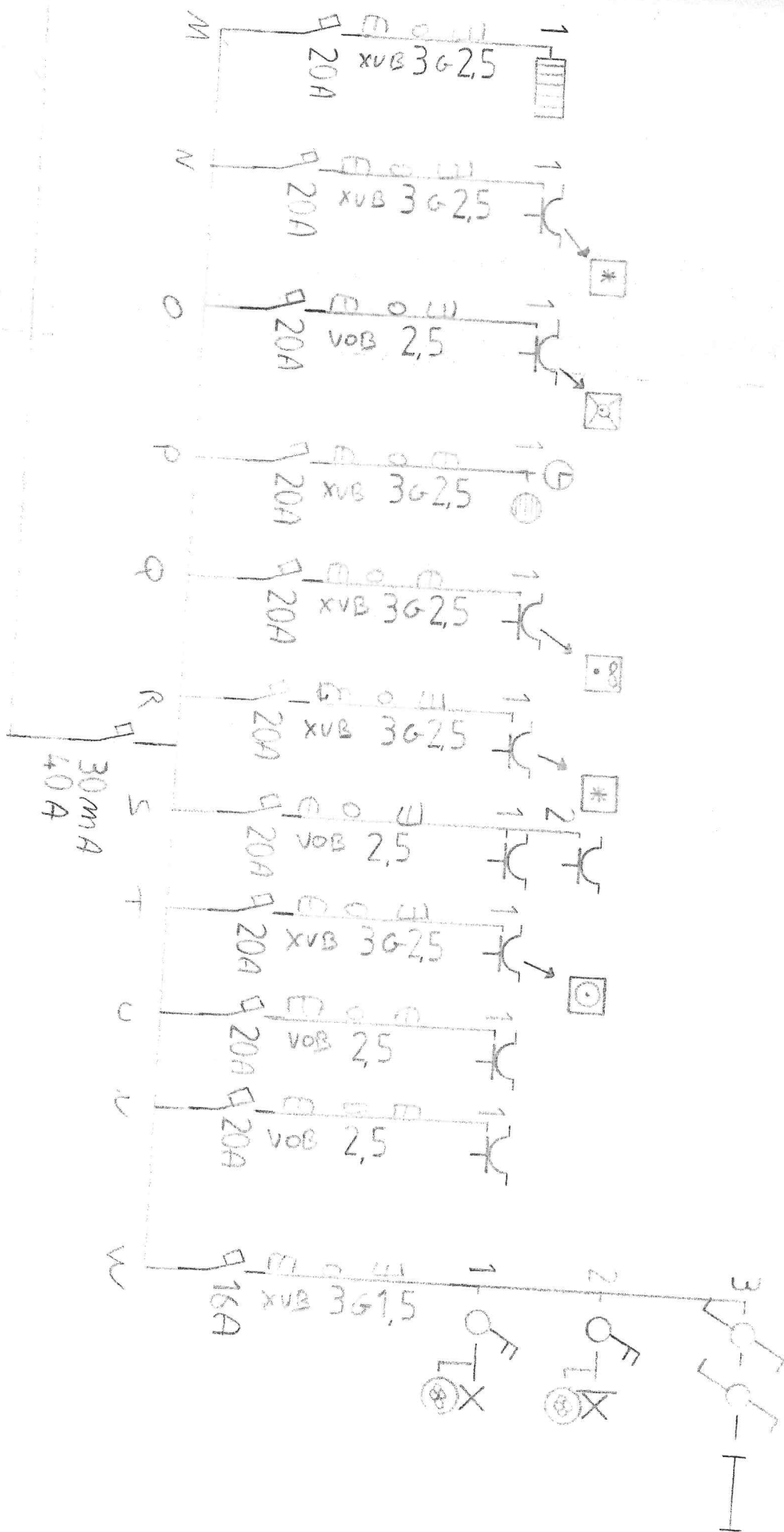

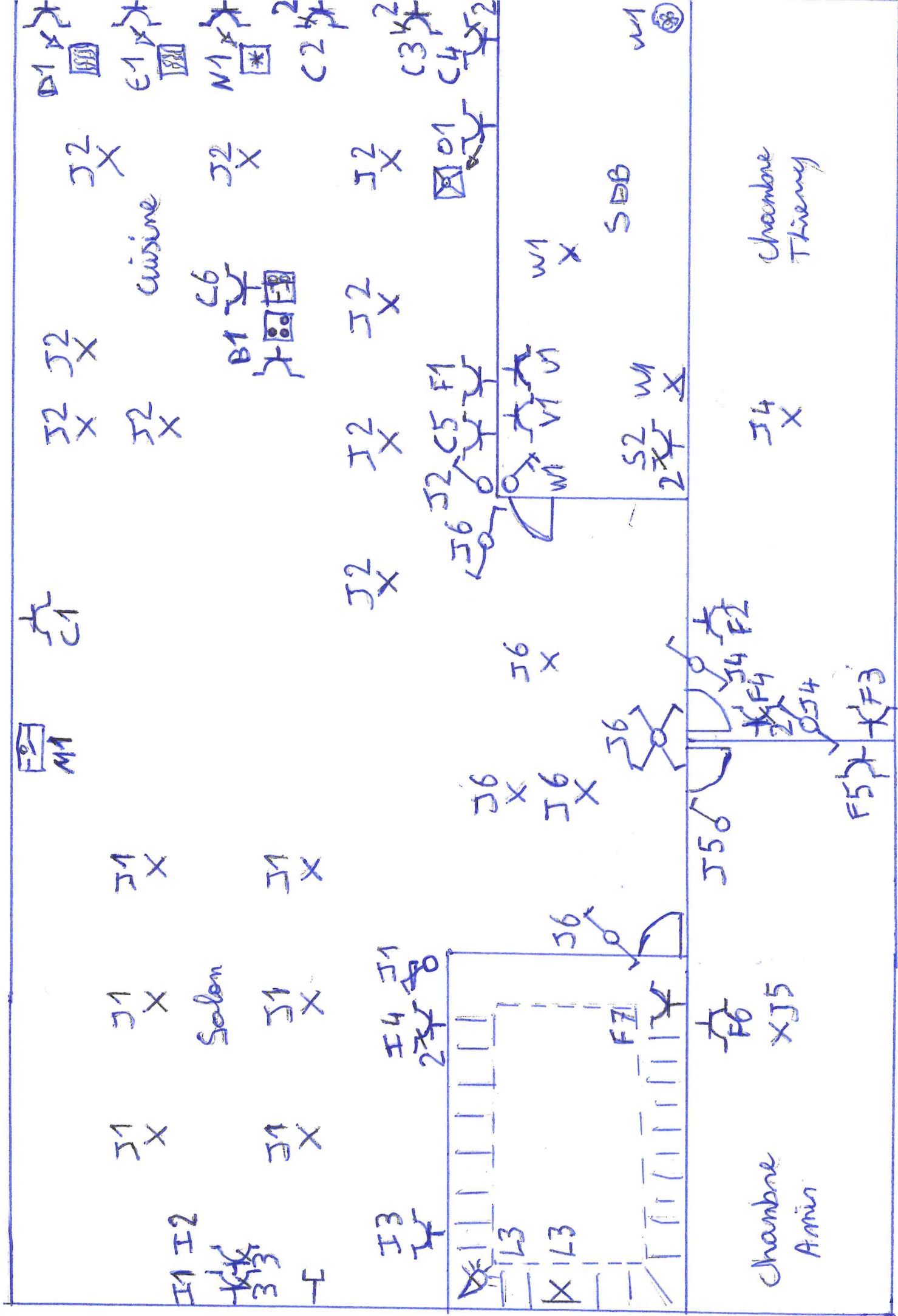



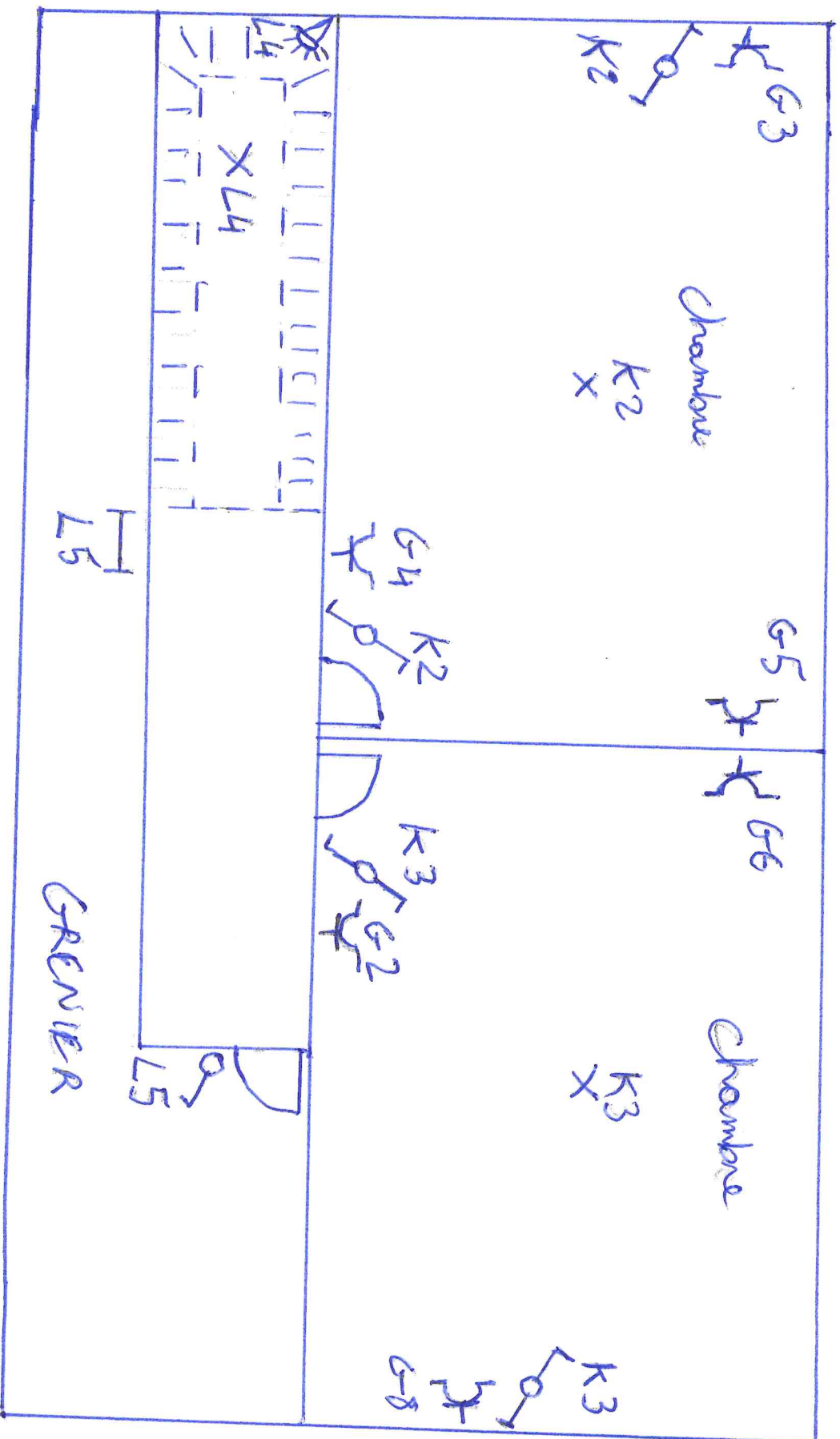

Chambre 2 et 3, Bas grenier

~~Chambre 1~~ pièces

4<sup>ème</sup> étage

Date : 01. 08. 2019

Folio : 1.61

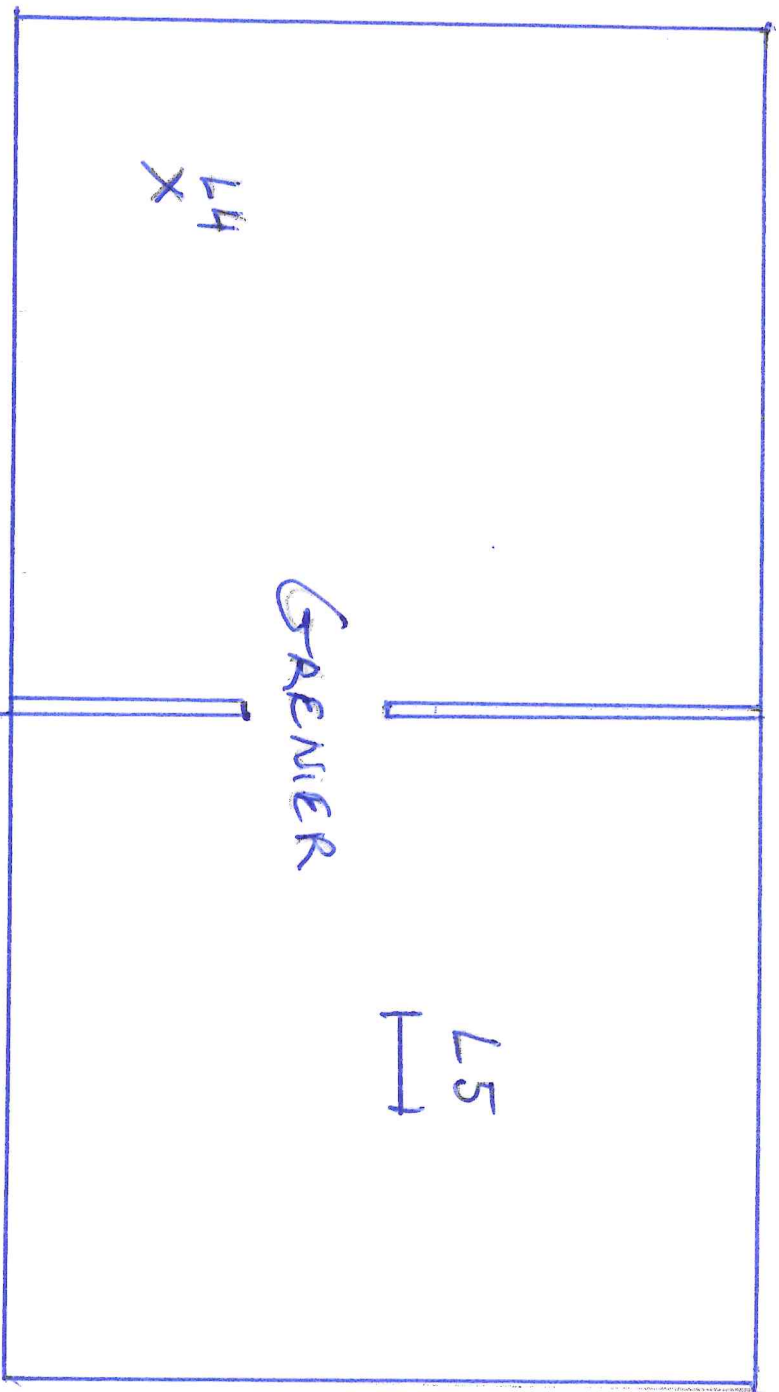

Haut du grenier		Date : 01. 08. 2019
		Folio : 1

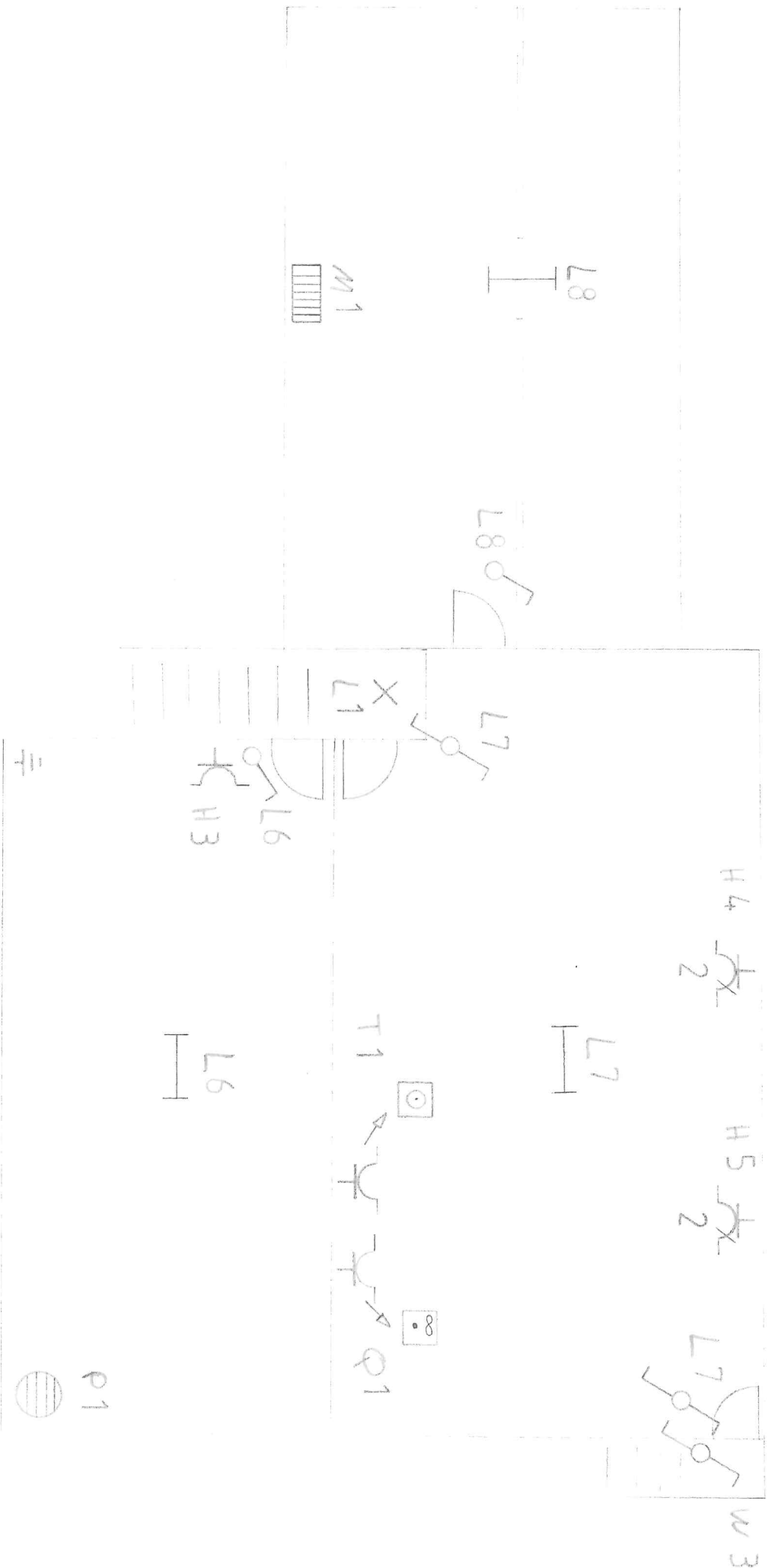

	<p><del>Chambre 2 et 3, bas du grenier</del></p> <p>Caves 3 pièces</p>	<p>Date : 01. 08. 2019</p>
		<p>Folio : 1.16</p>



Buanderie

SDB

W2

W2

W2

W3

W3



I3

R1

I3

Cuisine

I3

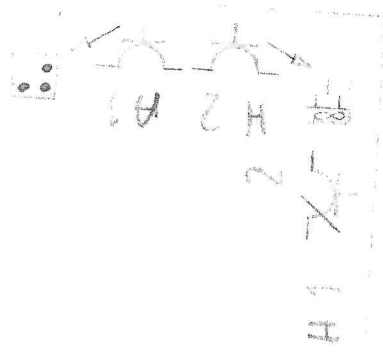

Propriétaire :	Cuisine, salle de bains, buanderie		Date : 01.08.2019
Auteurs			Folio : 1.4

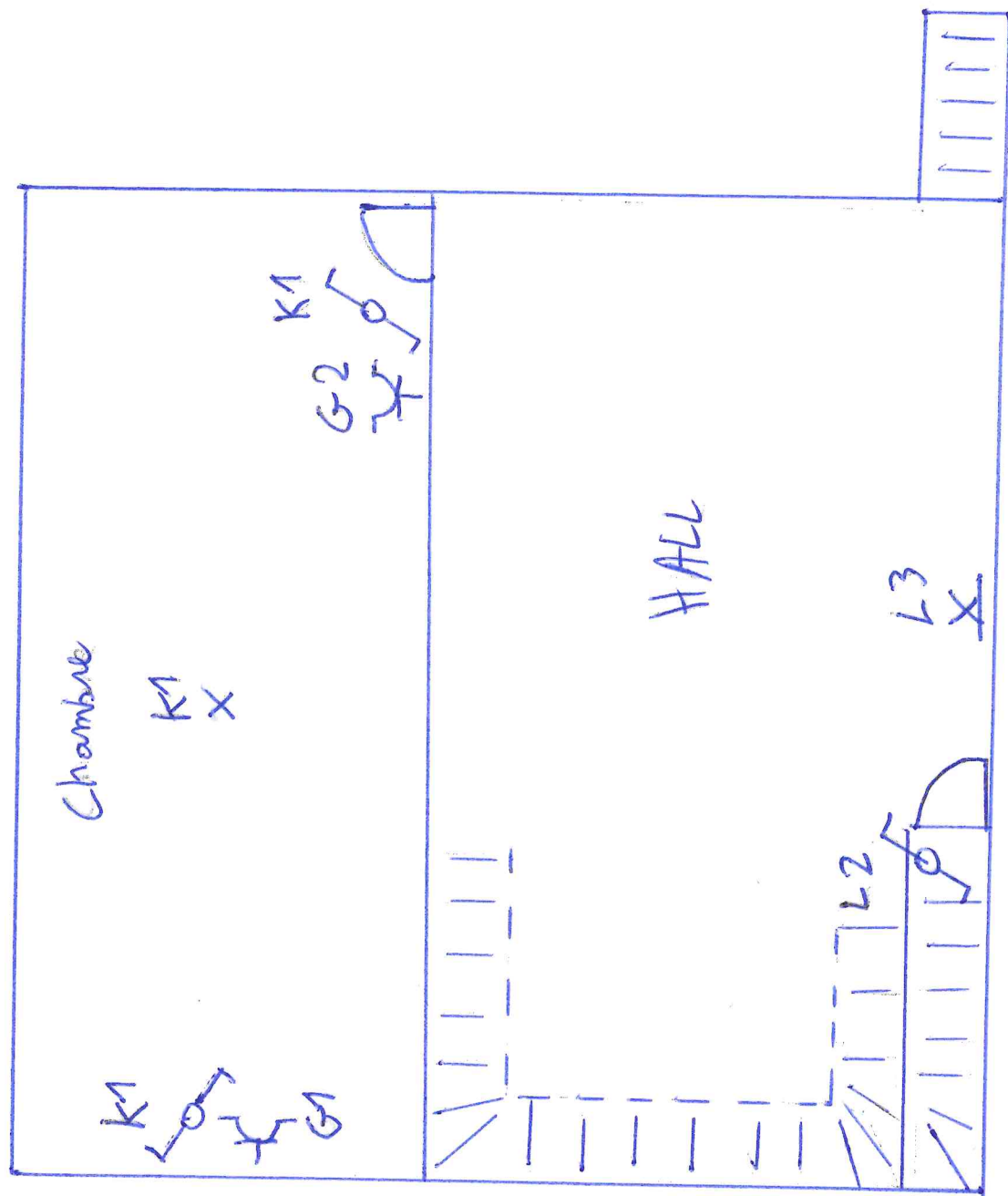

<b>Propriétaire :</b>	<b>Chambre 1, couloir</b> <i>2<sup>ème</sup> étage</i>		<b>Date :</b> 01. 08. 2019
<b>Auteurs :</b>			<b>Folio :</b> 1.3



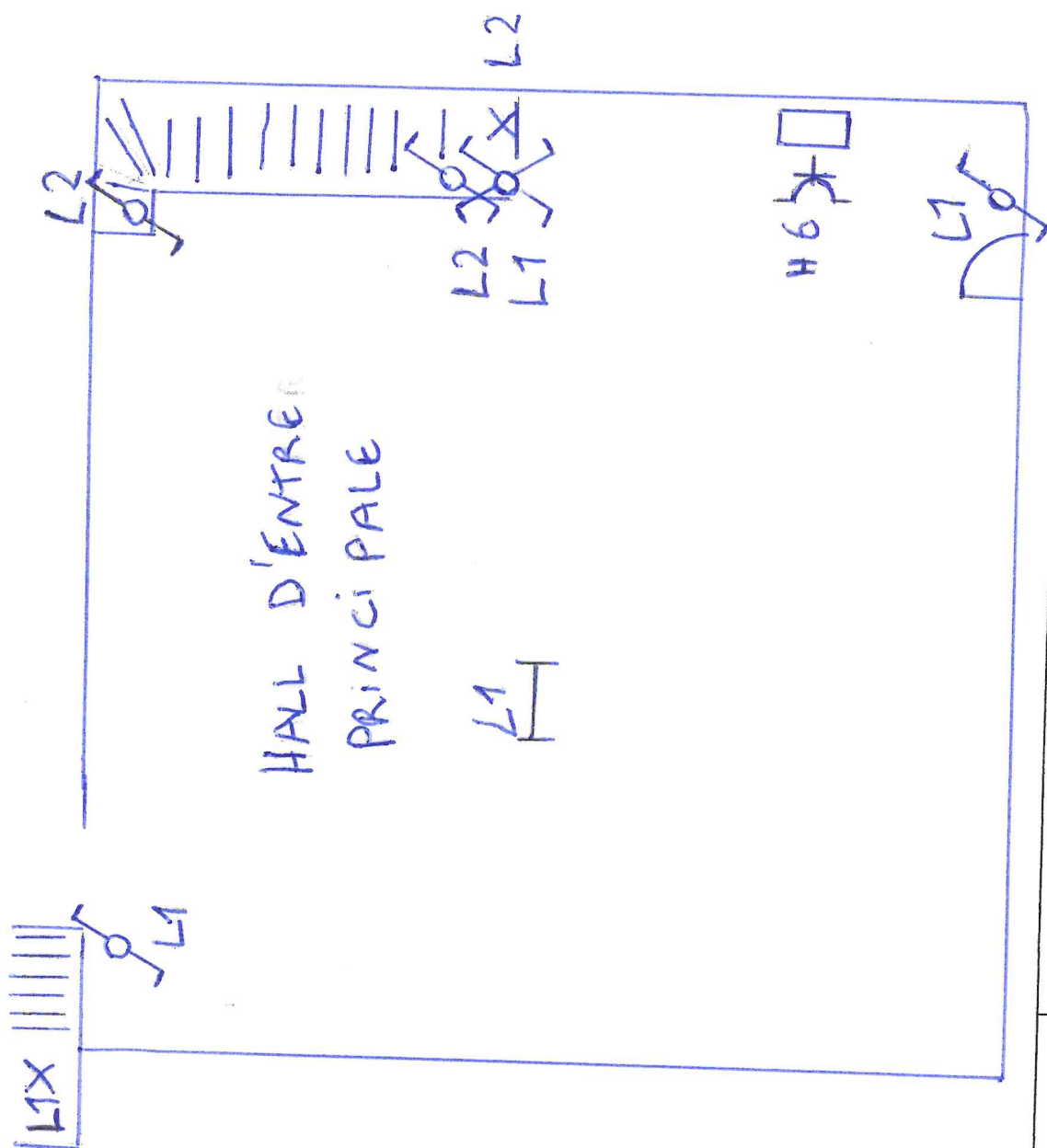

Hall d'entrée principal		Date : 01. 08. 2019
		Folio : 1.5

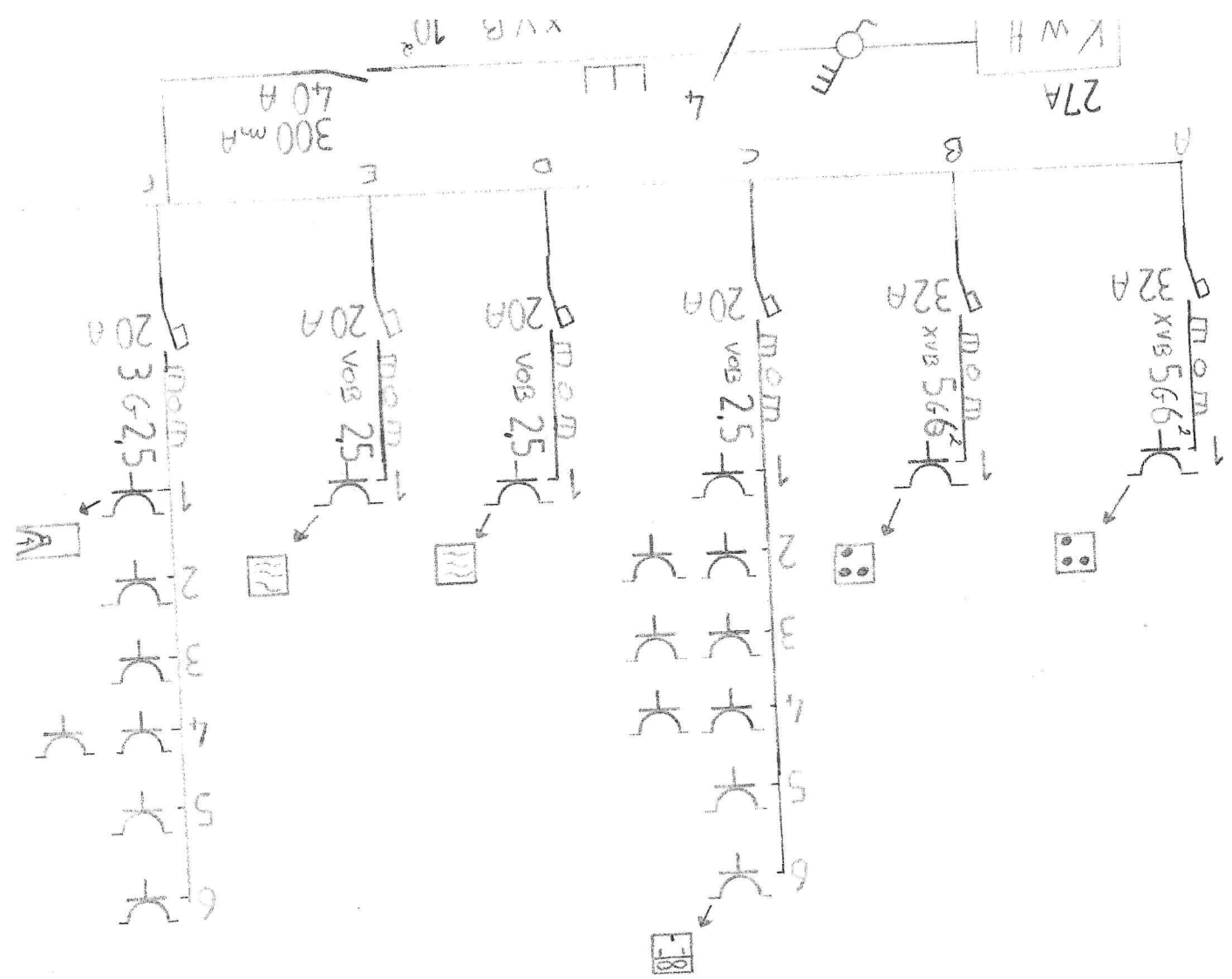

300 m A 40 A

#### Différents circuits

- B
- A = 32 A cuisinière électrique (cuisine 1).
  - ⚡ = 32 A cuisinière électrique (cuisine 2).
  - C = 20 A prise cuisine + hotte (cuisine 2)
  - D = 20 A Prise four
  - E = 20 A Prise micro-ondes
  - F = 20 A Prise parlophone - prise chambre Thierry, prise chambre ami - prise couloir troisième étages.
  - G = 20 A Prise chambres 1-2-3
  - H = 20 A Prise cuisine 1 - prise caves - prise coffret
  - I = 20 A Prise salon
  - J = 16 A Éclairage salon - cuisine Thierry - cuisine 1 - chambre Thierry - chambre ami – hall d'entrée appartement.
  - K = 16 A Éclairage hall -d'entrée principal - escalier rée de chaussée - détecteur troisièmes et quatrième étage - grenier -3 caves.

Date 01.08.2019

### **300 m A 40 A**

Différents circuits

- M = 20 A Chauffage (mazoute)
- N = 20 A Prise frigo (cuisine 2)
- O = 20 A Prise lave-vaisselle
- P = 20 A Boiler
- Q = 20 A Prise sèche-linge (cave)
- R = 20 A Prise frigo (cuisine 1)
- S = 20 A Prise salle de bain 1-2
- T = 20 A Prise machine à laver (cave)
- U = 20 A Prise réserve (salle de bain) 2
- V = 20 A Prise réserve (salle de bain) 2
- W = 16 A Éclairage salle de bain 2 - salle de bain 1 -buanderie

Date 01.08.2019



## **Folio**

1 Haut du grenier

1.1 chambre 2 et 3, bas du grenier

1.2 salon, cuisine, chambre Thierry, chambre ami, salle de bains

1.3 chambre 1, couloir

1.4 cuisine, salle de bains, buanderie

1.5 hall d'entrée principal

1.6 caves 3 pièces

Date : 01. 08. 2019