



BTV BRUXELLES
Chaussée de Ruisbroek 75
1190 Bruxelles
Tél. 02 230 81 82
Fax 02 230 80 08

BTV ANVERS
Van der Sweepstraat 3 bus 44
2000 Antwerpen
Tél. 03 216 28 90
Fax 03 238 86 65

Bureau régional :
NL cong

V. ref.: _____

N. ref.: _____

RAPPORT N°: 101/2012/01

PROCES-VERBAL DE CONTROLE D'UNE
INSTALLATION ELECTRIQUE BASSE TENSION

ADRESSE DE L'INSTALLATION : 6920 Sinte Coube
Rue d'Ankermond 56

PROPRIETAIRE : _____

Adresse : _____

DEMANDEUR : _____

Adresse : _____

INSTALLATEUR : _____

Adresse : _____

TVA ou CI : BE.0619.365.531

EAN : _____
Ref.: _____ Compteur n° 5091496
Index : _____

Date du contrôle : 30/08/2012 Type de contrôle : examen de conformité - visite de contrôle suivant :

(RGIE art. 270) (RGIE art. 271) (RGIE art. 276) (RGIE art. 276bis) (A.R.2.6.2008) (RGPT art.262) (R.T. art. 231) (Prescriptions distributeur) 10

Type d'installation : Nouvelle Extension - Modification - Temporaire - Renforcement - vente d'habitation ; Type locaux : habitations

Début travaux : Fondations avant - après 1.10.81 - Installation électrique avant - après 1.10.81 - 1-1-83 RGIE art.86

Raccordement : Tension 3x220 V Protection raccordement Max 40A A

Câble aliment, tableau. princ. : 4 X 16 mm² Inter.gén. : type 40A 300mA

Type électrode de terre : boucle barres - piquets - conducteur horizontal Schéma : TT

Nombre de tableaux : 1 ; Nombre de circuits term.: 24 ; RA : M Ohm; RI tot 50 MOhm

Facteurs d'influences externes: _____

DESCRIPTION : Unifil en service

- 1 Dy 40 A 300 mA
1 Dy 40 A 300 mA
1 Dy 25 A telop
19 Dy 20 A by
4 Dy 10 A by

CONTROLES effectués : voir verso

INFRACTIONS CONSTATÉES ET/OU NOTES : _____

Table with 2 columns: PROCES-VERBAL DE CONFORMITE, Vu le, le responsable du distributeur, nom, signature

DEVOIRS du PROPRIETAIRE, GESTIONNAIRE ou LOCATAIRE : voir verso.

CONCLUSION : 1. L'installation est conforme. Les bornes d'entrées du DPCDR général sont scellées et les schémas unifilaires et de situation ont été visés. L'installation doit être vérifiée avant le 30/08/2012 (art. 271 RGIE) ainsi qu'avant mise en service après modification ou extension importante exécutée avant cette date.
2. L'installation n'est pas conforme.
3. L'installation peut être maintenue en service pour autant qu'il soit remédié sans retard aux infractions mentionnées et pour autant que les mesures nécessaires soient prises pour que l'installation ne présente pas de danger pour les personnes et les biens. L'installation n'est pas conforme. L'installation doit être vérifiée par le (même) organisme avant le :

L'AGENT VISITEUR : n° + nom + signature No JACOBS

Le directeur,



Rue d'Herbeumont 58
6820 Sainte-Cécile

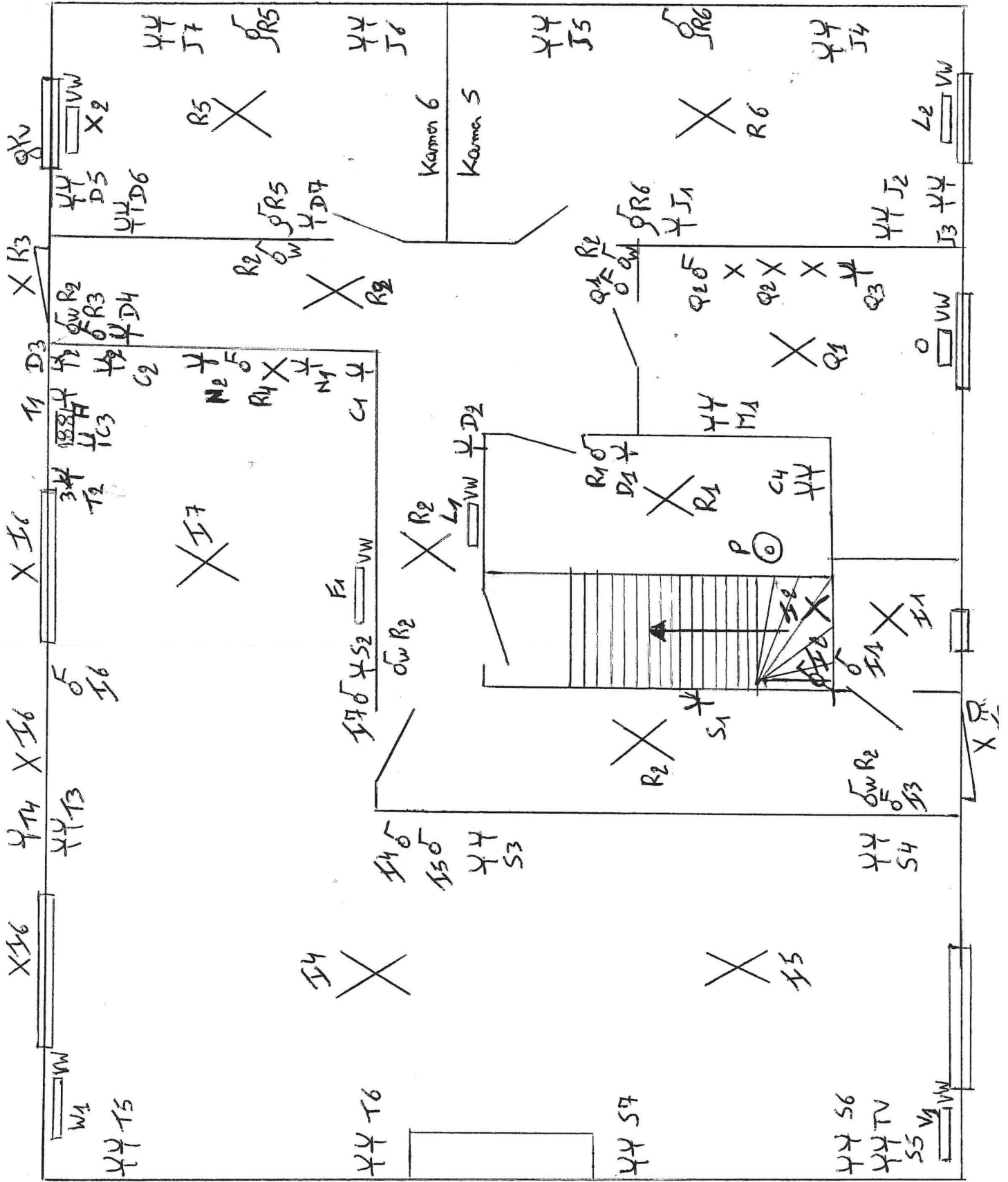

BTVV10
JAUNOTTE.B
06971475110
30/08/2024

Rue D'Herbeumont 54
6820 Sainte-Cécile

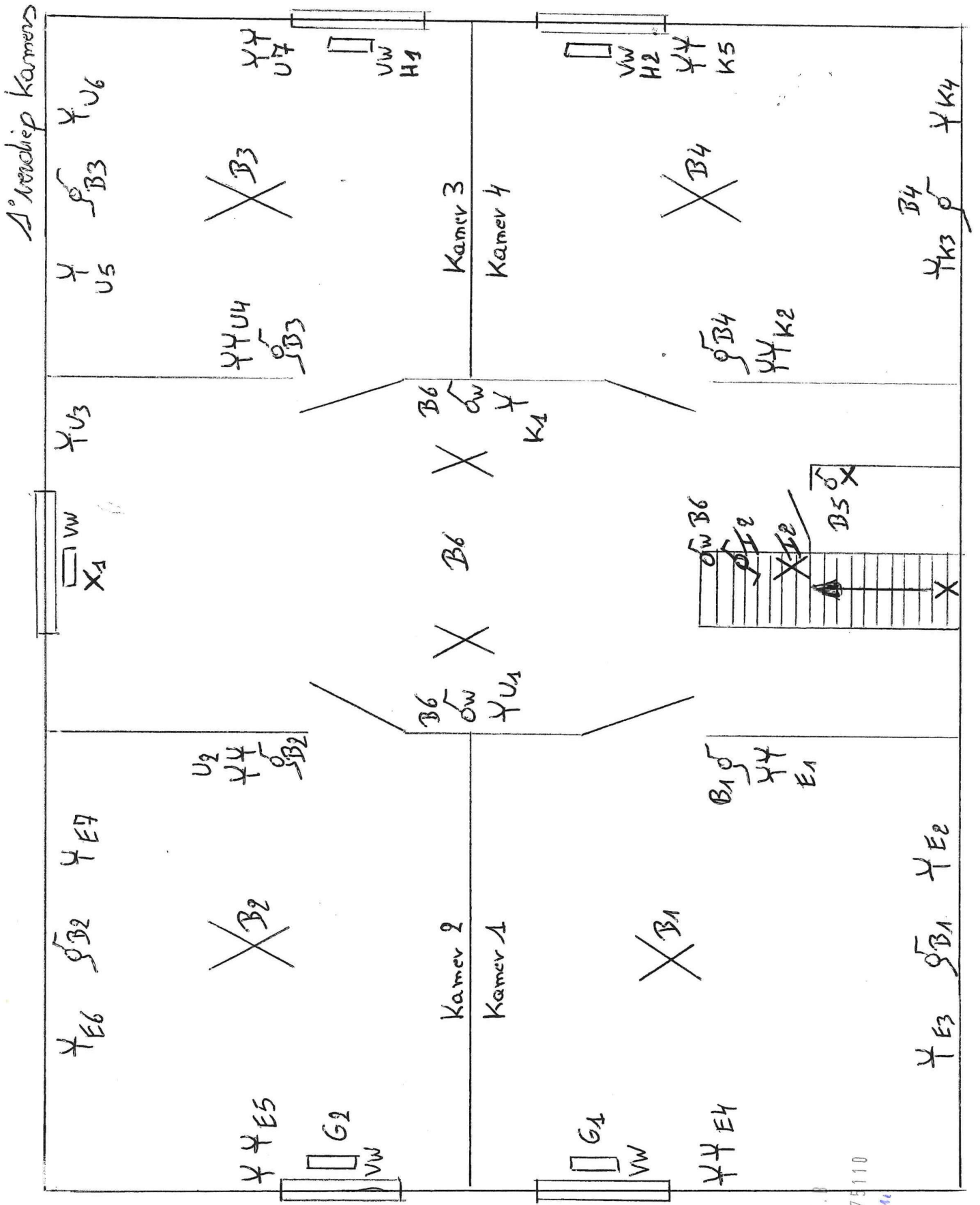

DIV 110
JAUMONTE
02971475110
Zepher 2011

Kelder

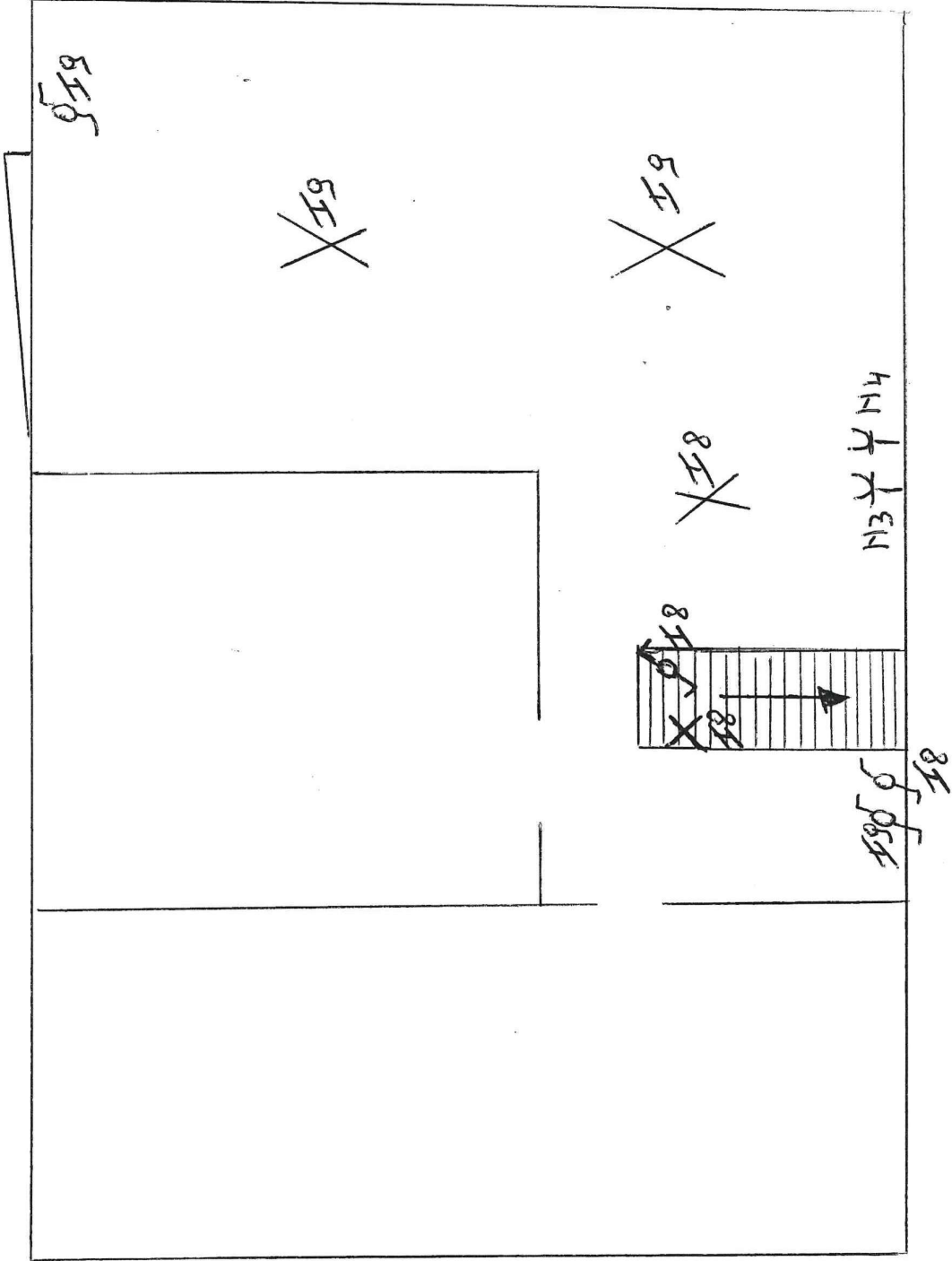

Rue D'Herbeumont 54
6820 Sainte-Lucie

BTV110
JAUNOTTE.B
04871475110
30/08/2011

DEKNUDT PATRICK
 Rue D'Herbeumont 54
 6820 Sainte-Cécile

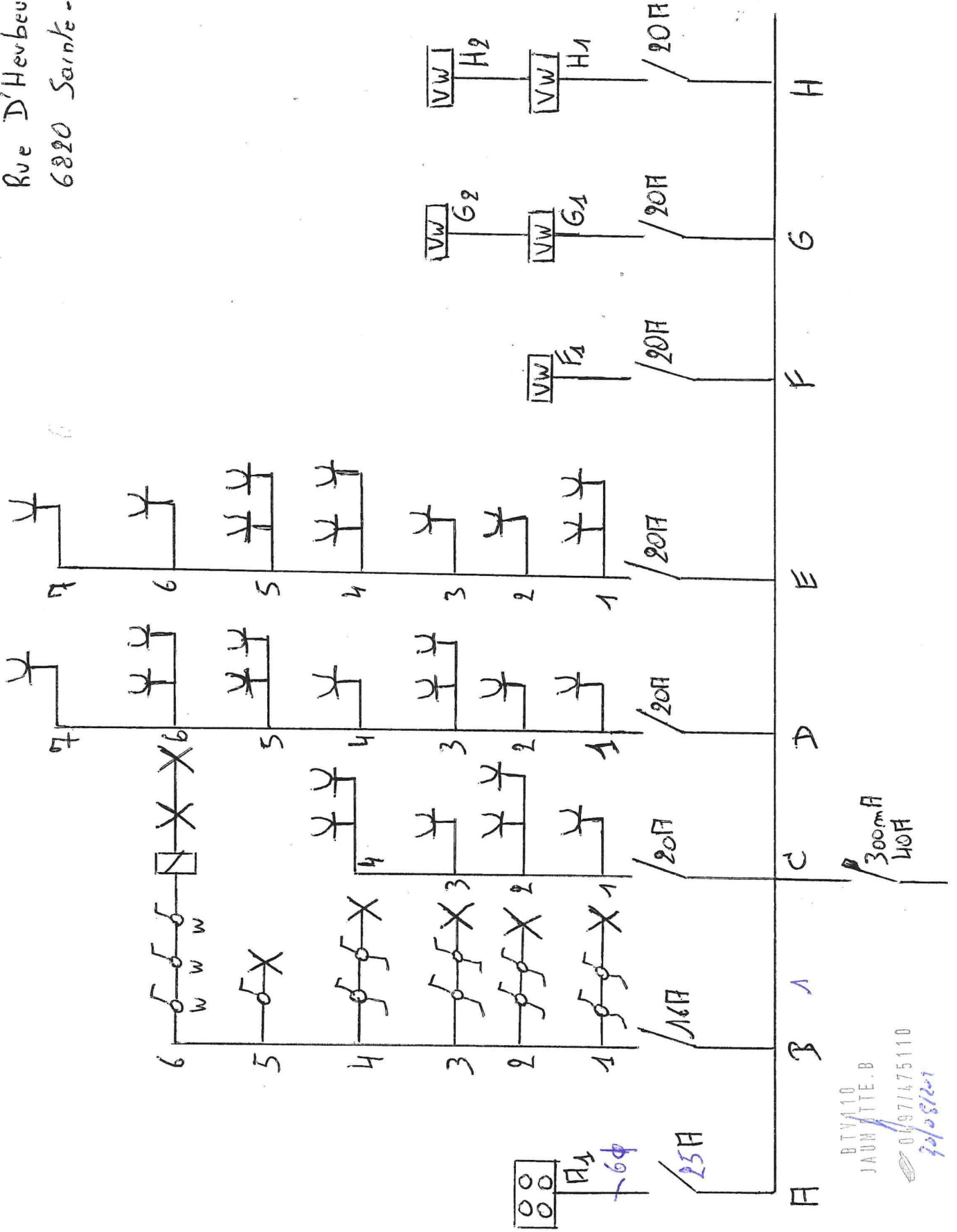

BTV110
 JAUMATTE.B
 06971475110
 20/08/2017

Rue D'Herbeumont 54
68220 Sainte-cecile

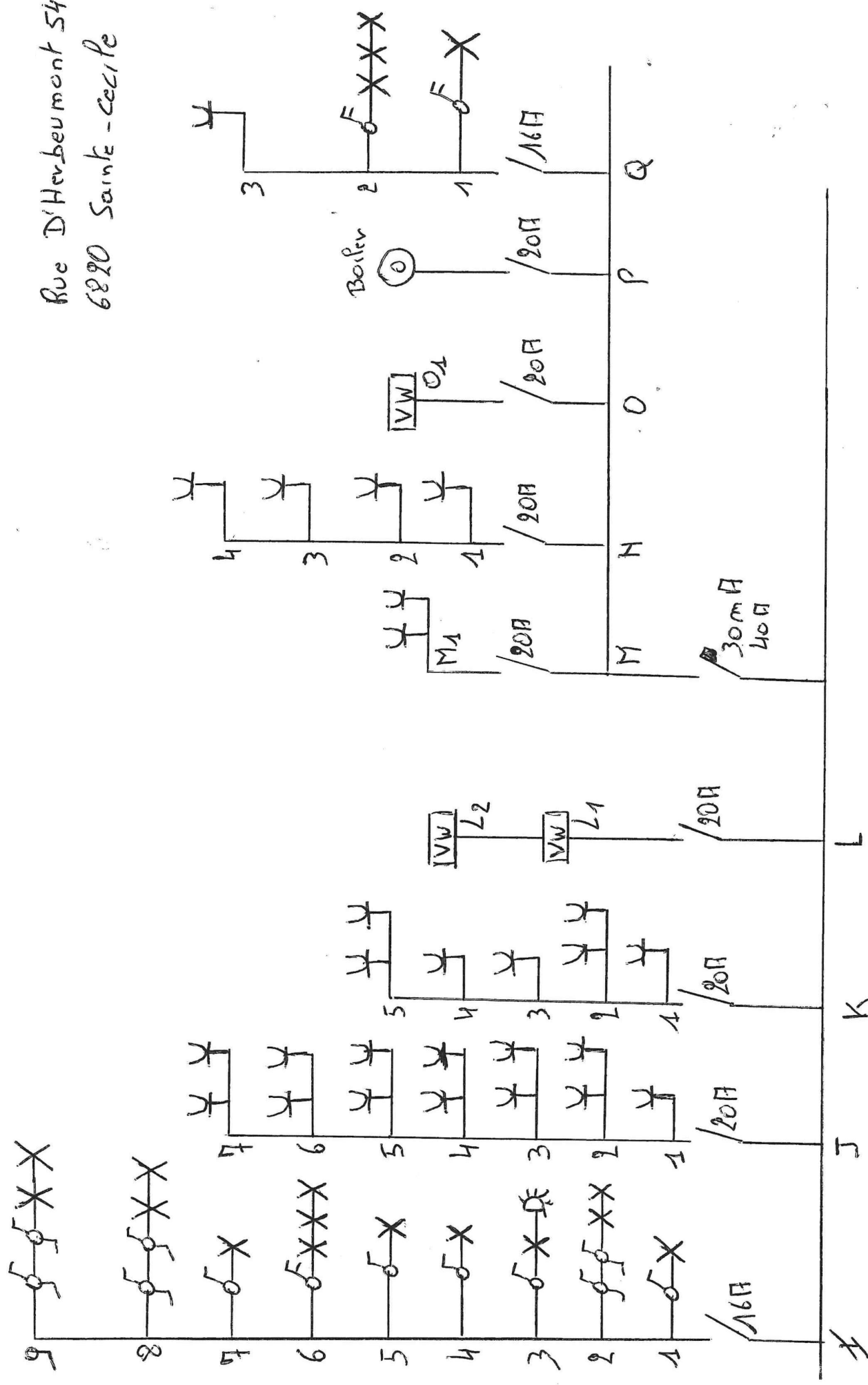

BTV110
JAUNOTTE.B
04971475110
Signature

Rue D'Herbeumont 54
6820 Sainte-Cécile

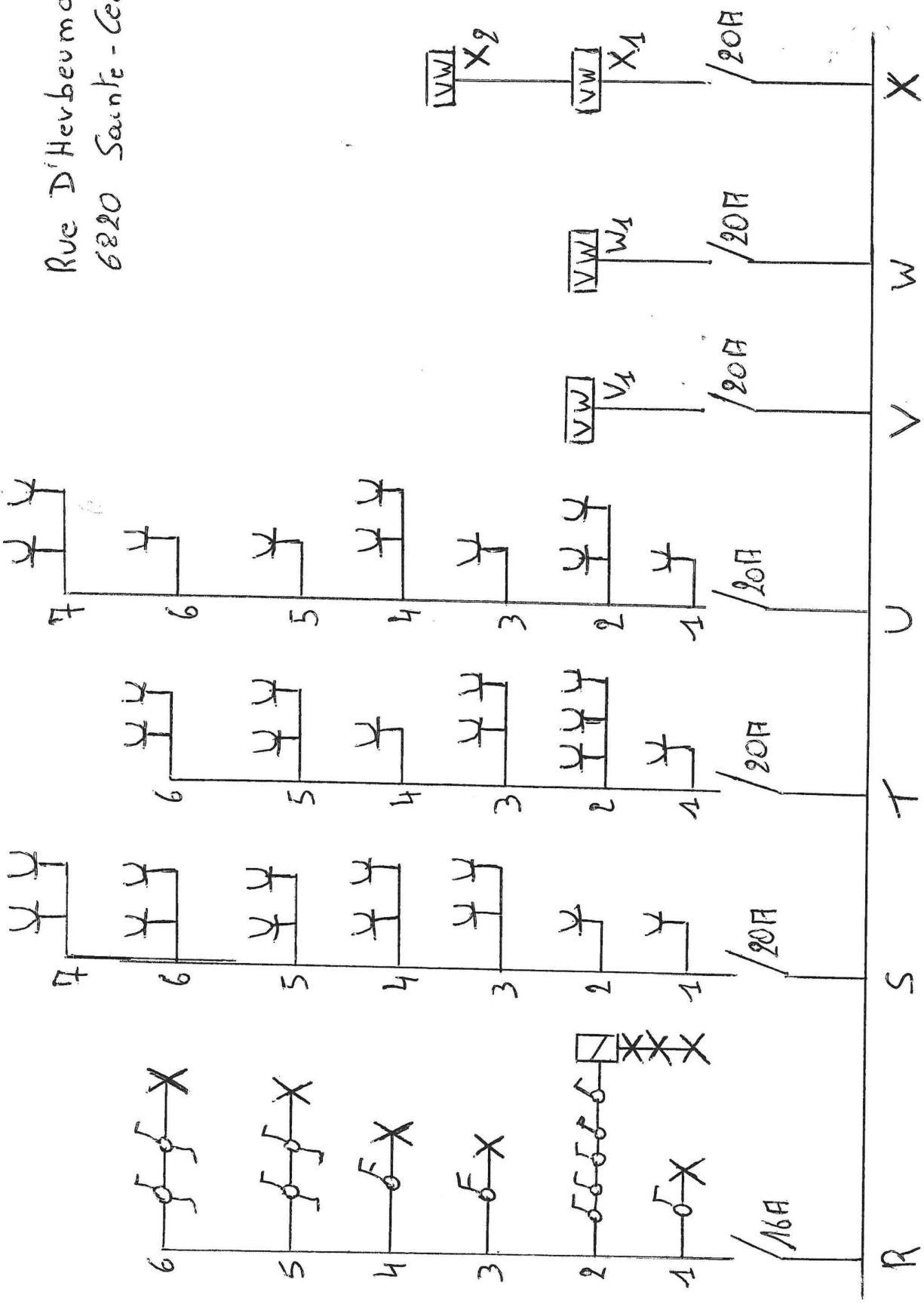

BTV110
JAUNOATE.B
01971475110
31/08/24