



vzw - AIB-VINÇOTTE Belgium - asbl

Siège d'exploitation: Jan Olieslagerslaan 35 • 1800 Vilvoorde

Tél +32(0)2 674 57 11 • fax +32(0)2 674 59 59 • info@vincotte.be • www.vincotte.com

Siège social: Diamant Building • Boulevard A. Reyerslaan 80 • B-1030 Bruxelles

Rapport n°: P034540164 /

F 056471

Safety, quality and environmental services

☐ Antwerpen - Limburg : Tél.: 03 221 86 11  
☐ Brabant : Tél.: 02 674 57 11

☐ Oost & West Vlaanderen : Tél.: 09 244 77 11  
☒ Wallonie : Tél.: 081 432 611

Rési. Code:

1

## PROCÈS-VERBAL D'EXAMEN DE CONFORMITÉ ET/OU DE VISITE DE CONTRÔLE D'UNE INSTALLATION ÉLECTRIQUE À BASSE TENSION

Membre n°: Demandeur:

Responsable des travaux:

Installation:

Propriétaire/gestionnaire:

Nom, Prénom: <u>Eden</u>	Nom, Prénom: .....
N° carte d'identité: .....	Adresse: .....
N° TVA: BE .....	CP + Commune: .....
	Tél: .....

Bases de l'examen: ☒ Règlement Général sur les Installations Électriques (RGIE)

☐ RGPT

<input checked="" type="checkbox"/> Art 270	<input checked="" type="checkbox"/> mise en usage	<input type="checkbox"/> modification	<input type="checkbox"/> extension	<input checked="" type="checkbox"/> Art 86	<input type="checkbox"/> Art 271bis	<input checked="" type="checkbox"/> ① Unité d'habitation
<input type="checkbox"/> Art 271	<input type="checkbox"/> mobile	<input type="checkbox"/> temporaire		<input type="checkbox"/> Art 87	<input type="checkbox"/> Art 278	<input checked="" type="checkbox"/> ② Unité de travail domestique
<input type="checkbox"/> Art 276	<input type="checkbox"/> périodique	<input type="checkbox"/> contrôle	<input type="checkbox"/>	<input type="checkbox"/> Art 88	<input type="checkbox"/> Art .....	<input checked="" type="checkbox"/> ③ Parties communes
	<input type="checkbox"/> renforcement	<input type="checkbox"/> Art 276bis: vente d'une unité d'habitation		<input type="checkbox"/> Art .....	<input type="checkbox"/> Art .....	<input checked="" type="checkbox"/> ④ Unité de travail

Données générales de l'installation électrique:

Données distributeur	EAN: .....	<input checked="" type="checkbox"/> EAN non communiqué	<input type="checkbox"/> Compt.kWh non placé
	Compt. kWh n°: <u>50165189</u>	Index jour: <u>1208</u>	nuit: <u>1115</u>
	Protection branchement (A): <input type="checkbox"/> 20 <input type="checkbox"/> 25 <input type="checkbox"/> 32 <input type="checkbox"/> 40 <input type="checkbox"/> 50 <input type="checkbox"/> 63 <input type="checkbox"/> 80 <input type="checkbox"/> 100 <input checked="" type="checkbox"/> 15	<input type="checkbox"/> Compt. kWh exclusif nuit: n°: ..... Index nuit: .....	
Données installation	Conçue pour U <sub>N</sub> : <input type="checkbox"/> 230V <input type="checkbox"/> 3x230V <input checked="" type="checkbox"/> 3N400V	Type de prise de terre: <input checked="" type="checkbox"/> boucle de terre <input type="checkbox"/> barres / piquets	
	Courant nominal maximum (A): <input type="checkbox"/> 20 <input type="checkbox"/> 25 <input type="checkbox"/> 32 <input checked="" type="checkbox"/> 40 <input type="checkbox"/> 50 <input type="checkbox"/> 63 <input type="checkbox"/> 80 <input type="checkbox"/> 100	<input type="checkbox"/>	
	Câble d'alimentation tableau principal: <u>4</u> X <u>16</u> mm <sup>2</sup> - Type: <u>12B</u>		
Description installation	<input type="checkbox"/> Dispositif diff. gén.: <u>63</u> A / <u>300</u> mA	Nombre de tableaux: <u>1</u>	Nombre de circuits terminaux: <u>16</u>
<input checked="" type="checkbox"/> Voir annexe(s)			

Mesures - tests - contrôle visuel - scellés:

<input checked="" type="checkbox"/> Contacts Dir.	<input checked="" type="checkbox"/> Contacts Indir.	<input checked="" type="checkbox"/> Montage	<input checked="" type="checkbox"/> Appareils	<input checked="" type="checkbox"/> Matériel	<input checked="" type="checkbox"/> I-/section	<input checked="" type="checkbox"/> Schémas	<input type="checkbox"/> Contrôle bcl de défaut
<input checked="" type="checkbox"/> Résistance de dispersion de la prise de terre: <u>3.5</u> Ω <input checked="" type="checkbox"/> Isolement général: <u>10</u> MΩ <input checked="" type="checkbox"/> Continuité de terre <input checked="" type="checkbox"/> Test dispositif diff.							
Le dispositif différentiel général: <input type="checkbox"/> était plombé <input checked="" type="checkbox"/> a été plombé <input type="checkbox"/> n'a pas été plombé <input type="checkbox"/> ne peut pas être plombé							

Infractions - Remarques (pour la signification des codes éventuels: voir au verso)

Infractions		Visa GRD:
Nouvelle installation		
<input checked="" type="checkbox"/> Néant		
Infractions		Mandataire GRD:
Installation existante		Nom:
<input checked="" type="checkbox"/> Néant		
Remarques		Visa:
<input checked="" type="checkbox"/> Néant		

Conclusion(s):

☒ La nouvelle installation est conforme ~~n'est pas conforme~~ au RGIE.

☐ L'installation existante ~~est conforme~~ ~~n'est pas conforme~~ au RGIE.

Agent visiteur:

Nom: OTTO G

Agent n°: 3559

Date: 20/05/2009

Annexe(s): ☒ Schéma(s) de position: 3

☒ Schéma(s) unifilaire(s): 2

L'installation électrique doit être  
recontrôlée avant le 20/05/2009 (\*)

• par le même organisme de contrôle (\*\*)

(\*) délai prescrit sous réserve de modification de la réglementation

Pour le Directeur Général: Signature



OTTO Grégory

3454

Ce procès-verbal doit être conservé dans le dossier de l'installation électrique et ce dossier doit renseigner toute modification de l'installation.

Le Service Public Fédéral Economie doit être avisé immédiatement de tout accident survenu aux personnes et dû, directement ou indirectement, à la présence d'électricité.

(\*\*) Les travaux nécessaires pour faire disparaître les infractions constatées au moment de la visite doivent être exécutés sans retard et toutes mesures adéquates doivent être prises pour qu'en cas de maintien en service des installations, les infractions ne constituent pas un danger pour les personnes et les biens. Dans le cas où, lors de cette nouvelle visite de contrôle, après max. 1 an, des infractions subsistent, l'organisme agréé se doit d'envoyer une copie du procès-verbal de visite de contrôle à la Direction générale de l'Energie préposée à la haute surveillance des installations électriques domestiques.

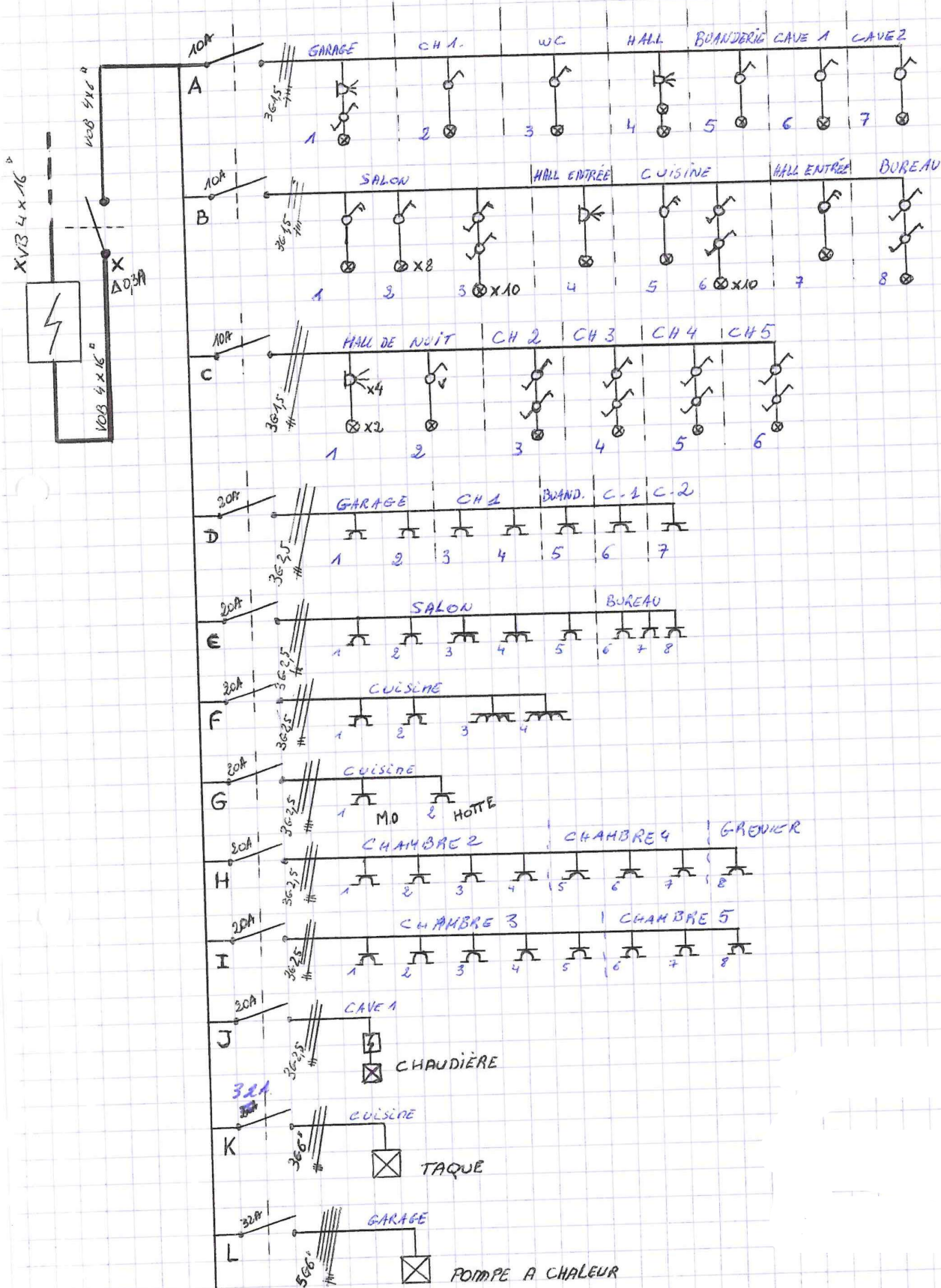

OTTO Grégory  
3454

20/05/09.

115



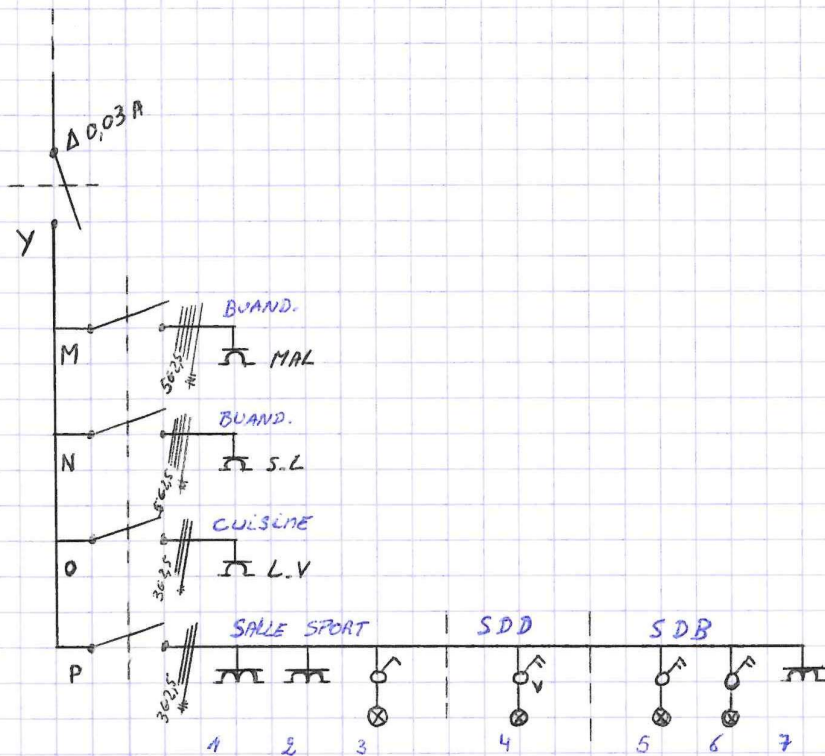

OTTO Grégory  
3454

*Handwritten signature in blue ink.*

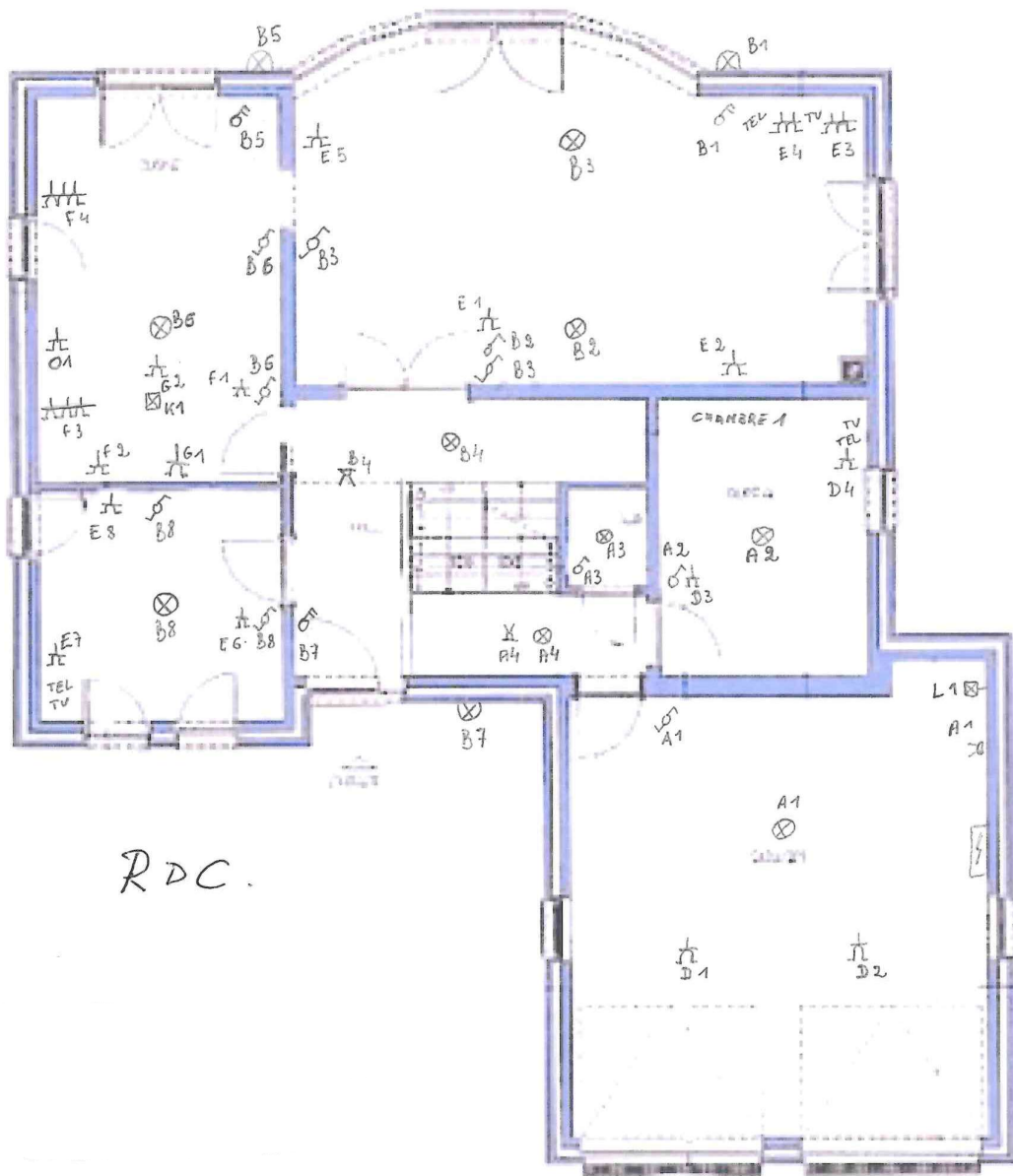

RDC.



OTTO Grégory  
3454

*Handwritten signature*  
9/5

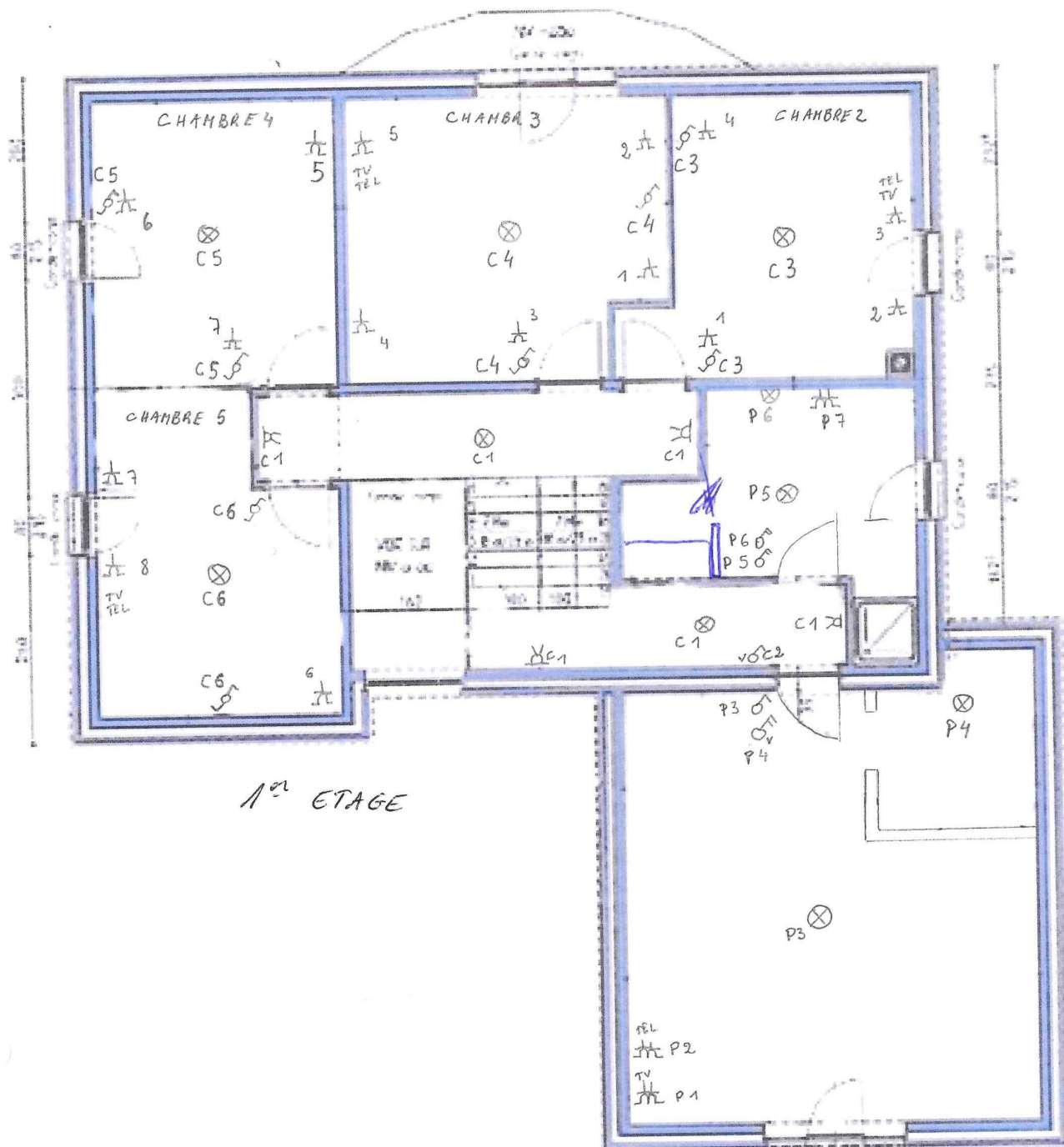

OTTO Grégory  
3454

*s/s*

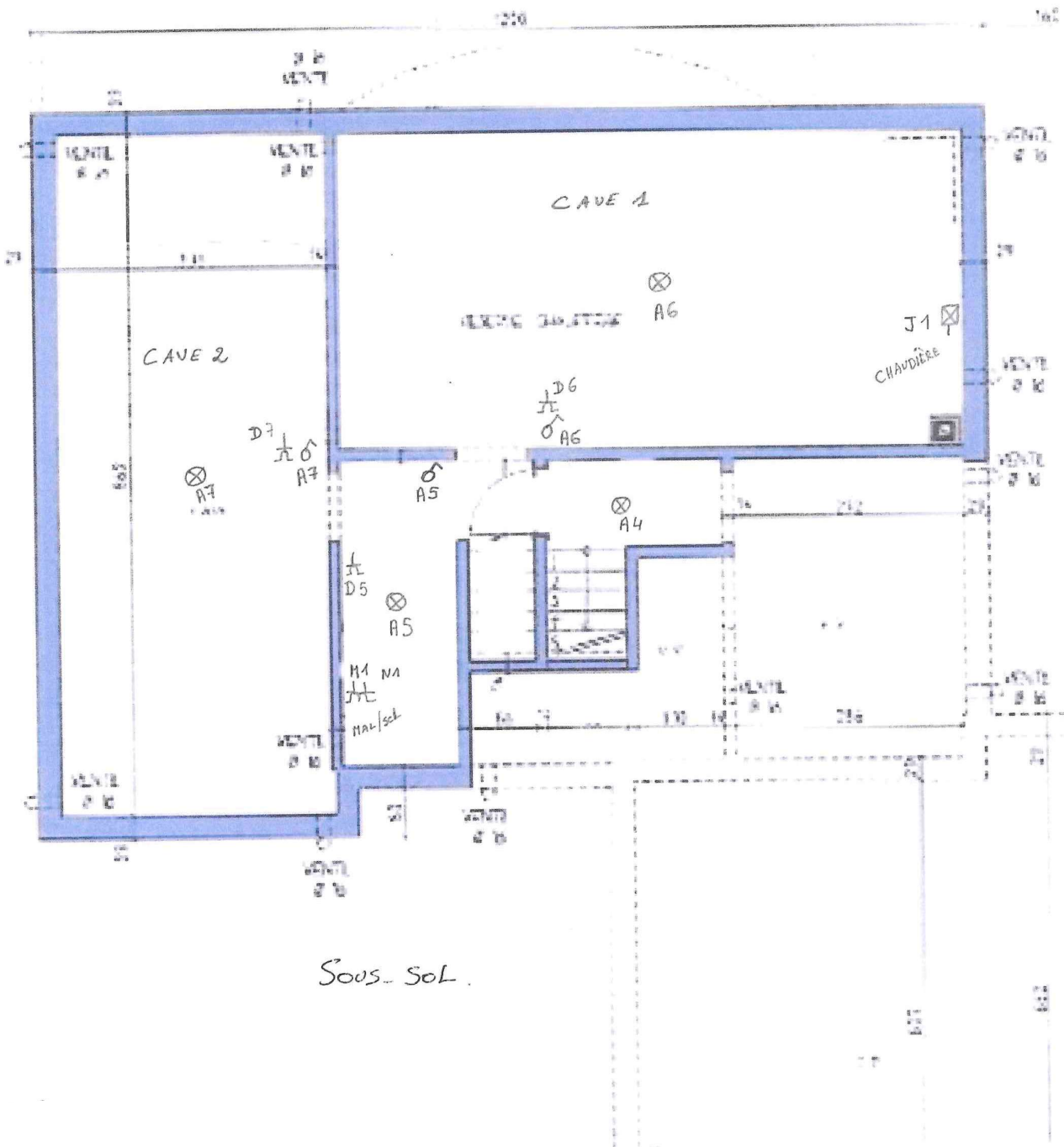

OTTO Grégory  
3454

*3/5*